

SINOPSE PRELIMINAR DO CENSO DEMOGRÁFICO

2 0 0 0

ISSN 0104-057X



volume 7

Presidente da República

Fernando Henrique Cardoso

Ministro do Planejamento, Orçamento e Gestão

Martus Antônio Rodrigues Tavares

INSTITUTO BRASILEIRO DE GEOGRAFIA E ESTATÍSTICA - IBGE

Presidente

Sérgio Besserman Vianna

Diretor Executivo

Nuno Duarte da Costa Bittencourt

ÓRGÃOS ESPECÍFICOS SINGULARES

Diretoria de Pesquisas

Maria Martha Malard Mayer

Diretoria de Geociências

Guido Gelli

Diretoria de Informática

Paulo Roberto Ribeiro da Cunha

Centro de Documentação e Disseminação de Informações

David Wu Tai

Escola Nacional de Ciências Estatísticas

Kaizô Iwakami Beltrão

Ministério de Planejamento, Orçamento e Gestão
Instituto Brasileiro de Geografia e Estatística - IBGE

Sinopse preliminar do Censo Demográfico

volume 7 2000

ISSN 0104-057X
Sin. prelim. censo demogr., Rio de Janeiro, v. 7, p. 1-1 – 5-5, 2000

Instituto Brasileiro de Geografia e Estatística - IBGE

Av. Franklin Roosevelt, 166 - Centro - 20021-120 - Rio de Janeiro, RJ - Brasil

ISBN 85-240-0850-4 (CD-ROM)

ISSN 0104-057X (meio impresso)

© IBGE, 2001

Elaboração do arquivo PDF

Roberto Cavararo

Capa

Renato J. Aguiar - Gerência de Criação/Centro de
Documentação e Disseminação de Informações - CDDI

Ilustração da capa

Ubiratan O. dos Santos

Apresentação

Dando prosseguimento à divulgação do Censo Demográfico 2000, é com satisfação que o Instituto Brasileiro de Geografia e Estatística - IBGE - leva ao público a Sinopse Preliminar do Censo Demográfico.

A presente publicação, além de um amplo retrospecto dos censos desde 1872, contém análises demográficas, os dados populacionais ajustados - ainda preliminares - e os quantitativos de domicílios levantados durante a operação censitária, segundo a espécie e situação para todos os municípios do País.

Para facilitar a utilização dos dados, a publicação traz encartado um CD-ROM contendo todas as tabelas em planilhas eletrônicas.

Sérgio Besserman Vianna
Presidente do IBGE

Sumário

Introdução

Notas metodológicas

Data de referência

Âmbito

Conceitos

População residente

Domicílio

Situação do domicílio

Resultados comparativos

População presente

População recenseada

Divisão territorial de 1991

Área territorial

Divisão territorial

Divisão político-administrativa

Base operacional

Municípios que foram instalados em 1º de janeiro de 2001

Dinâmica da população brasileira

Crescimento da população total

Crescimento da população por situação do domicílio

Urbanização

Municípios das capitais

Concentração da população

Participação relativa da população das Grandes Regiões e Unidades da Federação, no total do País

Número de municípios e os mais populosos

Uma medida da concentração da população municipal

Razão de sexos da população total e por situação do domicílio

Domicílios

Domicílios particulares por condição de ocupação

Crescimento e média de moradores por domicílio

Tabelas da Sinopse Preliminar

1 Brasil

- 1.1 - Número de Municípios existentes nos Censos Demográficos de 1950 / 2000, segundo as Grandes Regiões e as Unidades da Federação
- 1.2 - Número de Distritos existentes nos Censos Demográficos de 1950 / 2000, segundo as Grandes Regiões e as Unidades da Federação
- 1.3 - Número de Vilas existentes nos Censos Demográficos de 1950 / 2000, segundo as Grandes Regiões e as Unidades da Federação
- 1.4 - População nos Censos Demográficos de 1872 / 2000, segundo as Grandes Regiões e as Unidades da Federação
- 1.5 - Distribuição da população nos Censos Demográficos de 1872 / 2000, segundo as Grandes Regiões e as Unidades da Federação
- 1.6 - População nos Censos Demográficos de 1872 / 2000, segundo os Municípios das Capitais
- 1.7 - Percentagem da população do Município da Capital em relação à da Unidade da Federação, nos Censos Demográficos de 1872 / 2000, segundo os Municípios das Capitais
- 1.8 - População nos Censos Demográficos de 1950 / 2000, segundo as Grandes Regiões, as Unidades da Federação e a situação do domicílio
- 1.9 - Distribuição da população nos Censos Demográficos de 1950 / 2000, segundo as Grandes Regiões, as Unidades da Federação e a situação do domicílio
- 1.10 - Número de Municípios e população nos Censos Demográficos de 1950 / 2000, segundo as Grandes Regiões, as Unidades da Federação e as classes de tamanho da população

- 1.11 - Número de Distritos e população nos Censos Demográficos de 1950 / 2000, segundo as Grandes Regiões e as classes de tamanho da população
- 1.12 - Número de Cidades e população nos Censos Demográficos de 1950 / 2000, segundo as Grandes Regiões e as classes de tamanho da população
- 1.13 - Número de Vilas e população nos Censos Demográficos de 1950 / 2000, segundo as Grandes Regiões e as classes de tamanho da população
- 1.14 - Densidade demográfica nos Censos Demográficos de 1872 / 2000, segundo as Grandes Regiões e as Unidades da Federação
- 1.15 - População residente, por situação do domicílio e sexo, segundo as Grandes Regiões e as Unidades da Federação
- 1.16 - População residente, por situação do domicílio e localização da área, segundo as Grandes Regiões, as Unidades da Federação e o sexo
- 1.17 - Municípios com população residente superior a 50.000 pessoas, em ordem decrescente de população residente
- 1.18 - População residente urbana total e na sede municipal, em valores absolutos e relativos, área total e densidade demográfica, segundo as Grandes Regiões e as Unidades da Federação
- 1.19 - Domicílios recenseados, por espécie, segundo as Grandes Regiões, as Unidades da Federação e a situação do domicílio
- 1.20 - Domicílios particulares ocupados, por situação do domicílio e localização da área, segundo as Grandes Regiões e as Unidades da Federação
- 1.21 - Média de moradores em domicílios particulares ocupados, por situação do domicílio e localização da área, segundo as Grandes Regiões e as Unidades da Federação

2 Unidades da Federação

- 2.1 - População residente, em valores absolutos e relativos, total, em situação urbana e em situação urbana na sede municipal, área total e densidade demográfica, segundo as Unidades da Federação e os Municípios
 - 2.1.1 - Rondônia
 - 2.1.2 - Acre
 - 2.1.3 - Amazonas

- 2.1.4 - Roraima
- 2.1.5 - Pará
- 2.1.6 - Amapá
- 2.1.7 - Tocantins
- 2.1.8 - Maranhão
- 2.1.9 - Piauí
- 2.1.10 - Ceará
- 2.1.11 - Rio Grande do Norte
- 2.1.12 - Paraíba
- 2.1.13 - Pernambuco
- 2.1.14 - Alagoas
- 2.1.15 - Sergipe
- 2.1.16 - Bahia
- 2.1.17 - Minas Gerais
- 2.1.18 - Espírito Santo
- 2.1.19 - Rio de Janeiro
- 2.1.20 - São Paulo
- 2.1.21 - Paraná
- 2.1.22 - Santa Catarina
- 2.1.23 - Rio Grande do Sul
- 2.1.24 - Mato Grosso do Sul
- 2.1.25 - Mato Grosso
- 2.1.26 - Goiás
- 2.1.27 - Distrito Federal

2.2.- Domicílios, por espécie, segundo as Unidades da Federação e os Municípios

- 2.2.1 - Rondônia
- 2.2.2 - Acre
- 2.2.3 - Amazonas
- 2.2.4 - Roraima
- 2.2.5 - Pará
- 2.2.6 - Amapá
- 2.2.7 - Tocantins
- 2.2.8 - Maranhão
- 2.2.9 - Piauí
- 2.2.10 - Ceará
- 2.2.11 - Rio Grande do Norte
- 2.2.12 - Paraíba
- 2.2.13 - Pernambuco
- 2.2.14 - Alagoas
- 2.2.15 - Sergipe
- 2.2.16 - Bahia
- 2.2.17 - Minas Gerais
- 2.2.18 - Espírito Santo
- 2.2.19 - Rio de Janeiro
- 2.2.20 - São Paulo
- 2.2.21 - Paraná

- 2.2.22 - Santa Catarina
- 2.2.23 - Rio Grande do Sul
- 2.2.24 - Mato Grosso do Sul
- 2.2.25 - Mato Grosso
- 2.2.26 - Goiás
- 2.2.27 - Distrito Federal

3 Regiões Metropolitanas

- 3.1 - População residente, por situação do domicílio e localização da área, segundo as Regiões Metropolitanas, a RIDE, os Municípios e sexo
- 3.2 - População residente, por situação do domicílio, com indicação da população residente em situação urbana na sede municipal, área total e densidade demográfica, segundo as Regiões Metropolitanas, a RIDE, e os Municípios
- 3.3 - Domicílios recenseados, por espécie, segundo as Regiões Metropolitanas, a RIDE, os municípios e a situação do domicílio
- 3.4 - Domicílios particulares ocupados, por situação do domicílio e localização da área, segundo as Regiões Metropolitanas, a RIDE e os Municípios
- 3.5 - Média de moradores em domicílios particulares ocupados, por situação do domicílio e localização da área, segundo as Regiões Metropolitanas, a RIDE e os Municípios

Anexo

População residente, por sexo, domicílios particulares ocupados e média de moradores em domicílios particulares ocupados, segundo os Municípios de origem e Municípios a serem instalados em 2001

Convenções

-	Dado numérico igual a zero não resultante de arredondamento;
..	Não se aplica dado numérico;
...	Dado numérico não disponível;
x	Dado numérico omitido a fim de evitar a individualização da informação;
0; 0,0; 0,00	Dado numérico igual a zero resultante de arredondamento de um dado numérico originalmente positivo; e
-0; -0,0; -0,00	Dado numérico igual a zero resultante de arredondamento de um dado numérico originalmente negativo.

Introdução

A primeira contagem da população brasileira foi realizada em 1872, ainda durante o Império, mas foi a partir de 1890, já sob a República, que os censos se tornaram decenais. O Brasil mantém um excelente retrospecto dos censos regulares e inovadores; foi, por exemplo, o primeiro País a incluir o tema fecundidade e o único da América Latina a colher informações sobre renda.

Os Censos Demográficos são a única forma de informação sobre a situação de vida da população em cada um dos municípios e localidades do País. As demais pesquisas domiciliares são levantamentos por amostragem, que não são representativas para todos esses níveis geográficos. Os censos produzem informações fundamentais para a formulação de políticas públicas e a tomada de decisões de investimentos privados ou governamentais.

Não só o governo federal e a sociedade civil se beneficiam de informações do censo; a descentralização político-administrativa reinstaurada com a Constituição de 1988 aumentou enormemente a demanda por informações mais desagregadas. Prefeitos, governadores, órgãos municipais e estaduais de planejamento, investidos de maior autonomia e de novas responsabilidades, dependem hoje, como nunca, dos Censos Demográficos para realizarem suas escolhas com base em informações atualizadas sobre a população.

Notas metodológicas

A coleta do Censo Demográfico 2000 foi realizada no período de 1º de agosto a 30 de novembro de 2000, abrangendo 215 811 setores censitários, que constituíram as menores unidades territoriais da base operacional do censo. Sua preparação levou em conta, além da aplicação tradicional, a oferta de infra-estrutura cadastral e de mapeamento para a coleta dos dados do censo, e a necessidade de atender às demandas dos setores público e privado por informações georreferenciadas no nível do setor censitário.

Nesse sentido, o IBGE promoveu um amplo programa para a construção de cadastros territoriais e mapas digitais referentes aos municípios, às localidades e aos setores censitários, que incluiu o estabelecimento de parcerias com órgãos produtores e usuários de mapeamento, campanhas de campo para atualização da rede viária, da rede hidrográfica, da toponímia em geral, dos limites dos municípios, distritos, subdistritos, bairros e outros, assim como a definição dos limites dos novos setores adequados ao território atualizado.

As principais preocupações com relação à coleta de dados foram garantir a excelência do padrão de enumeração no que diz respeito ao recenseamento da população residente e assegurar a boa qualidade das informações, de modo a que se preserve a máxima integridade dos dados obtidos. No Censo Demográfico 2000, foi utilizado o método de entrevista direta, com dois modelos de questionários:

- **Questionário básico** – aplicado em todas as unidades domiciliares, exceto naquelas selecionadas para a amostra; contém perguntas sobre as características básicas do domicílio e seus moradores; e

- **Questionário da amostra** – aplicado em todas as unidades domiciliares selecionadas para a amostra; além das perguntas do questionário básico, contém outras mais detalhadas a respeito do domicílio e seus moradores.

Além dos questionários, foram utilizados os seguintes documentos pelo recenseador:

- **Folha de coleta** – utilizada para o registro das unidades residenciais e não-residenciais existentes no setor e para o registro do número de moradores em cada domicílio ocupado, além de servir para a seleção dos domicílios particulares nos quais se aplicou o questionário da amostra;
- **Folha de domicílio coletivo** – utilizada para o registro das pessoas recenseadas em cada domicílio coletivo, além de servir para a seleção das unidades nas quais se aplicou o questionário da amostra; e
- **Caderneta do setor** - utilizada para registro do resumo das informações coletadas, além de conter o mapa e a descrição dos limites do setor.

Nos municípios com até 15 mil habitantes, considerando-se a população projetada para o ano 2000, em um a cada cinco domicílios (20% do total) foi aplicado o questionário da amostra; já nos municípios com população acima de 15 mil habitantes, a proporção foi de 10%, ou seja, o questionário da amostra foi aplicado em um a cada dez domicílios.

Para o controle e acompanhamento da coleta foi utilizado um sistema informatizado em todo o País, denominado Sistema de Indicadores Gerenciais da Coleta, que permitiu o monitoramento da qualidade da cobertura e a imediata remessa eletrônica e apuração dos resultados preliminares, bem como a formação da base de dados que gerou o arquivo-fonte das informações ora divulgadas.

Esta publicação contém as populações dos 5 507 municípios brasileiros criados e instalados até 1º de agosto de 2000, o total de domicílios recenseados segundo a espécie, e a classificação dos domicílios particulares, segundo as categorias: ocupado, fechado, vago e uso ocasional.

Em 1º de janeiro de 2001 foram instalados 54 novos municípios, cujas populações, com base na data de referência, encontram-se no anexo desta publicação, bem como a população remanescente dos municípios que deram origem aos novos.

Estes resultados têm caráter preliminar e, portanto, podem diferir dos resultados definitivos a serem publicados pelo IBGE, por uma ou ambas das seguintes razões:

- A fonte dos dados desta publicação tem origem na caderneta do setor, que espelha o resumo da coleta em relação ao total de domicílios e pessoas. Os dados definitivos serão apurados a partir dos questionários preenchidos nos domicílios. Assim, pequenas diferenças podem ocorrer, seja em função da transcrição manual das informações dos questionários para a folha de coleta e folha de domicílio coletivo, e daí para a caderneta, seja em função dos procedimentos de crítica eletrônica, usuais em pesquisas desta natureza, aplicados na fase de apuração dos questionários; e
- Existem pendências de limites municipais e de divisas estaduais que aguardam solução legal. Nesse sentido, eventuais modificações que venham a ser decididas judicialmente até a conclusão dos resultados definitivos e que tenham efeito retroativo à data de referência do censo serão a elas incorporadas, o que acarretará, nestes casos, resultados diferentes dos constantes desta publicação.

Em relação à publicação dos resultados preliminares divulgada em dezembro de 2000, podem existir diferenças nas populações de alguns municípios, decorrentes de procedimentos gerenciais de revisão de coleta, como também conferência do arquivo que contém a base de dados que deu origem às duas publicações.

Data de referência

O censo brasileiro adota o conceito de população residente ou de “direito”, ou seja, a população é enumerada no seu local de residência habitual. As características continentais do País e a utilização da informação censitária aconselham esta escolha, que é tradicional no censo brasileiro.

A investigação das características dos domicílios e das pessoas neles residentes teve como data de referência o dia 1º de agosto de 2000. As pessoas nascidas a partir desta data não foram incluídas no censo.

Âmbito

No Censo Demográfico 2000 foram recenseadas todas as pessoas residentes em domicílios no Território Nacional, na data de referência.

Conceitos

População residente

A população residente é constituída pelos moradores do domicílio na data de referência, ou seja, pessoas que tinham o domicílio como local de residência habitual, quer estivessem presentes ou ausentes, naquela data. As pessoas moradoras do domicílio, que estavam ausentes na data de referência, foram recenseadas, desde que sua ausência não tenha sido superior a 12 meses em relação àquela data, por um dos seguintes motivos:

- Viagens: a passeio, a serviço, a negócio, de estudos, etc.;
- Internação em estabelecimento de ensino ou hospedagem em outro domicílio, visando a facilitar a frequência à escola durante o ano letivo;
- Detenção sem sentença definitiva declarada;
- Internação temporária em hospital ou estabelecimento similar; e
- Embarque a serviço (marítimos).

Domicílio

É o local estruturalmente separado e independente que se destina a servir de habitação a uma ou mais pessoas, ou que esteja sendo utilizado como tal.

Os critérios essenciais desta definição são os de separação e independência.

Entende-se por separação o local de habitação limitado por paredes, muros ou cercas, coberto por um teto, permitindo a uma ou mais pessoas, que nele habitam, isolar-se das demais, com a finalidade de dormir, preparar e/ou consumir seus alimentos e proteger-se do meio ambiente, arcando, total ou parcialmente, com suas despesas de alimentação ou moradia.

Por independência entende-se quando o local de habitação tem acesso direto, permitindo a seus moradores entrar e sair sem necessidade de passar por locais de moradia de outras pessoas.

Só caracteriza-se corretamente domicílio quando forem atendidos simultaneamente os critérios de separação e independência, que deverão ser aplicados para unidades residenciais localizadas em uma mesma propriedade ou terreno.

Domicílio particular

Classificaram-se como **Particulares** aqueles em que o relacionamento entre seus ocupantes é ditado por laços de parentesco, de dependência doméstica ou por normas de convivência.

Domicílio coletivo

Foram classificados como **Coletivos** aqueles em que a relação entre as pessoas que nele habitavam era restrita a normas de subordinação administrativa, como em hotéis, pensões, presídios, cadeias, penitenciárias, quartéis, postos militares, asilos, orfanatos, conventos, hospitais e clínicas (com internação), alojamento de trabalhadores, motéis, *campings*, etc.

Domicílio fechado

Considerou-se como **Fechado** o domicílio particular ocupado cujos moradores estavam temporariamente ausentes durante todo o período da coleta.

Domicílio vago

Considerou-se como **Vago** o domicílio particular permanente que não tinha morador na data de referência, mesmo que, posteriormente, durante o período da coleta, tivesse sido ocupado.

Domicílio de uso ocasional

Considerou-se como de **Uso ocasional** o domicílio particular permanente que na data de referência servia ocasionalmente de moradia, ou seja, usado para descanso de fins de semana, férias ou outro fim, mesmo que, na data de referência, seus ocupantes ocasionais estivessem presentes.

Situação do domicílio

Segundo a localização do domicílio, a situação pode ser urbana ou rural, definida por lei municipal em vigor em 1º de agosto de 2000. Como **Situação urbana** consideram-se as áreas urbanizadas ou não, correspondentes às cidades (sedes municipais), às vilas (sedes distritais) ou às áreas urbanas isoladas. A **Situação rural** abrange toda a área situada fora desses limites, inclusive os aglomerados rurais de extensão urbana, os povoados, os núcleos e outros aglomerados.

Municípios

Municípios constituem unidades autônomas de menor hierarquia na organização político-administrativa do País.

Cidade

Localidade de mesmo nome do município a que pertence (sede municipal) e onde está sediada a respectiva prefeitura.

Distrito

Constitui unidades administrativas dos municípios.

Vila

Localidade de mesmo nome do distrito a que pertence (sede distrital) e onde está sediada a autoridade distrital, excluídos os distritos das sedes municipais.

Áreas urbanizadas de cidade ou vila

São aquelas legalmente definidas como urbanas, caracterizadas por construções, arruamentos e intensa ocupação humana; as áreas afetadas por transformações decorrentes do desenvolvimento urbano, e aquelas reservadas à expansão urbana.

Áreas não-urbanizadas de cidade ou vila

São aquelas legalmente definidas como urbanas, caracterizadas por ocupação predominantemente de caráter rural.

Áreas urbanas isoladas

Áreas definidas por lei municipal, e separadas da sede municipal ou distrital por área rural ou por um outro limite legal.

Aglomerado rural

É um agrupamento de população considerado a partir de um conjunto de edificações, adjacentes (50 m ou menos de distância entre si), e com características de permanência, situado em área legalmente definida como rural. Os aglomerados rurais são classificados em:

- **Aglomerado rural do tipo extensão urbana** - são os assentamentos situados em áreas fora do perímetro urbano legal, mas desenvolvidos a partir da expansão de uma cidade ou vila, ou por elas englobados em sua expansão. Por constituírem uma simples extensão da área efetivamente urbanizada, atribui-se, por definição, caráter urbano aos aglomerados rurais deste tipo. Tais assentamentos podem ser constituídos por loteamentos já habitados, conjuntos habitacionais, aglomerados de moradias ditas subnormais ou núcleos desenvolvidos em torno de estabelecimentos industriais, comerciais ou de serviços;
- **Povoado** - é o aglomerado rural isolado que corresponde a aglomerados sem caráter privado ou empresarial, ou seja, não vinculados a um único proprietário do solo (empresa agrícola, indústrias, usinas, etc.), cujos moradores exercem atividades econômicas, quer primárias (extrativismo vegetal, animal e mineral; e atividades agropecuárias), terciárias (equipamentos e serviços) ou, mesmo, secundárias (industriais em geral), no próprio aglomerado ou fora dele. O aglomerado rural isolado do tipo povoado é caracterizado pela existência de serviços para atender aos moradores do próprio aglomerado ou de áreas rurais próximas. É, assim, considerado como critério definidor deste tipo de aglomerado, a existência de um número mínimo de serviços ou equipamentos;

- **Núcleo** - é o aglomerado rural isolado vinculado a um único proprietário do solo (empresa agrícola, indústria, usina, etc.) dispondo ou não dos serviços ou equipamentos definidores dos povoados. É considerado, pois, como característica definidora deste tipo de aglomerado rural isolado, seu caráter privado ou empresarial; e
- **Outros aglomerados** - são os aglomerados que não dispõem, no todo ou em parte, dos serviços ou equipamentos definidores dos povoados e que não estão vinculados a um único proprietário (empresa agrícola, indústria, usina, etc.).

Resultados comparativos

Algumas tabelas apresentam dados comparativos com os Censos de 1950, 1960, 1970, 1980, 1991 e 2000, do número e da população das unidades administrativas (municípios, distritos, cidades e vilas), e de acordo com a divisão territorial do Brasil vigente à época dos levantamentos censitários. Também são apresentadas algumas tabelas sobre população para os censos anteriores, desde 1872. Nesse sentido, são apresentados, a seguir, os conceitos utilizados para caracterizar as populações presente e recenseada, referentes aos censos anteriores a 1991.

População presente

A população presente é constituída pelas pessoas que tinham o domicílio como local de residência habitual e se achavam presentes na data de referência (*moradores presentes*) e pelas pessoas que não tinham residência fixa no domicílio, mas ali haviam passado a data de referência (*não-morador presente*).

População recenseada

A população recenseada é constituída pelas pessoas que tinham o domicílio como local de residência habitual e se achavam presentes na data de referência (*moradores presentes*), pelas pessoas que tinham o domicílio como local de residência habitual e que, na data de referência, estavam ausentes temporariamente, por período não superior a 12 meses em relação a essa data (*moradores ausentes*) e pelas pessoas que não tinham residência fixa no domicílio, mas ali haviam passado a data de referência (*não-morador presente*).

Divisão territorial de 1991

Na apresentação dos resultados relativos ao Censo Demográfico 1991, constantes das tabelas, efetuou-se a redistribuição da população de acordo com a divisão territorial vigente em 1º de agosto de 2000.

Área territorial

A primeira estimativa oficial para a superfície do território brasileiro data de 1889. O valor de 8 337 218 km² foi obtido a partir de medições e cálculos efetuados sobre as folhas básicas da Carta do Império do Brasil, publicada em 1883.

A partir de 1922, a estimativa que passou a figurar nas publicações oficiais brasileiras, calculada pela Comissão Organizadora da Carta do Brasil, do Clube de Engenharia, totalizou 8 511 189 km², explicada a diferença entre as duas estimativas, de 173 971 km², pelos acréscimos territoriais que tiveram efeitos no período republicano, além da melhor qualidade para a documentação cartográfica de apoio e os processos de cálculo mais rigorosos e calcados no emprego de planímetros - integrados mecânicos.

Com a promulgação do Decreto-Lei nº 237, de 02/02/1938, ficaram atribuídos ao IBGE - pelo Conselho Nacional de Geografia, então criado, nos termos do Artigo 9º, letra a, "... a revisão da área do Brasil, do seu parcelamento segundo as unidades federadas e dos municípios, efetuando-se, se possível, o conjunto das áreas distritais...".

Em 1945, com o progresso dos trabalhos cartográficos, em especial daqueles que orientam a atualização da Carta do Brasil ao Milionésimo, duas décadas antes trabalhada pelo Clube de Engenharia, foi procedida a revisão da área oficial do Brasil. Em 22 de junho de 1946, através da Resolução nº 195, a Assembléia Geral do Conselho Nacional da Geografia aprovou para divulgação e uso oficial, valor de 8 516 037 km².

A elaboração e a publicação de novas folhas da Carta do Brasil ao Milionésimo tornou possível a revisão do traçado dos limites internacionais e interestaduais, da mesma forma que a linha do litoral. Nos estudos e interpretações geográficas para o estabelecimento dos limites para as águas internas e áreas territoriais, recorreu-se aos conceitos então divulgados pelo "United States Bureau of the Census". A revisão da área do Brasil aprovada pela Resolução nº 392, de 29/10/1952, da Assembléia Geral do Conselho Nacional de Geografia, tornou oficial o valor de 8 513 844 km².

Seguindo os conceitos que orientaram a revisão dos trabalhos ao início da década de 50 e aproveitando as edições sucessivas das folhas da Carta ao Milionésimo, as áreas do Brasil, dos Estados e dos Municípios, foram revistas decenalmente. Nesta seqüência, o valor divulgado para a década de 80 foi de 8 511 965 km².

Para o decênio 90, os valores para as áreas estaduais e municipais emergiram da aplicação de novos procedimentos em que se privilegiou o emprego da digitalização e das folhas das Cartas em Escalas Topográficas. Alterações metodológicas e revisões efetuadas, a consolidação e homogeneização dos conceitos e critérios até então adotados no tratamento das massas d'água e dos limites político-administrativos, justificam a melhor qualidade para os resultados alcançados, da mesma forma que justificam as discrepâncias com os valores anteriormente divulgados para as superfícies estaduais e municipais.

Os valores para as áreas territoriais, referidos à estrutura político-administrativa vigente em 31.12.1993, totalizam para a superfície do Brasil 8 547 403,5 km² (inclusive as ilhas oceânicas), o que corresponde a uma diferença para mais de 0,42% em relação ao último valor divulgado. Para a grande maioria dos estados as diferenças entre os valores divulgados e aqueles publicados anteriormente não alcançam a cifra de 0,6% da área territorial. As exceções ficam por conta dos Estados de Pernambuco, Alagoas e Paraíba, onde o percentual atinge valores de + 5%, -4% e + 4%, respectivamente; as diferenças se verificam devido à revisão dos limites estaduais sobre as bases

cartográficas de maior precisão e a introdução da nova metodologia de cálculo. Nesta nova metodologia foi utilizada a Projeção Cilíndrica Equivalente, na qual inexistiu deformação de área.

Os valores estimados para as áreas das superfícies dos estados e municípios estarão sempre sujeitos à revisão, em função de alterações do quadro territorial, devidas às revisões que se imponham às linhas divisórias dos estados ou dos municípios, diante de decisões de cunho legal ou de interpretações cartográficas, consideradas, ainda, as alterações por desdobramentos de unidades territoriais - criação de novas unidades ou fusão de unidades preexistentes.

O emprego dos recursos computacionais na digitalização e edição dos perímetros territoriais, associado ao ritmo das revisões permanentes da malha municipal, apontam para a revisão anual das áreas territoriais e, conseqüentemente, para a divulgação de valores de áreas anualmente, consolidado o quadro territorial a igual intervalo.

Segundo essa concepção de aprimoramento contínuo foi efetuado o recálculo de áreas utilizando-se recursos computacionais que passaram a permitir a adoção do elipsóide UGGI-67 utilizado pela cartografia brasileira, obtendo-se o valor atualizado para a área do Brasil de 8 514 215,3 km², registrando-se uma diferença com relação ao adotado nas publicações anteriores do IBGE.

Neste valor atualizado encontra-se incluído o valor de 2 977,4 km² referente à histórica pendência entre os Estados do Ceará e do Piauí. As informações referentes à população da área em questão foram coletadas e incorporadas aos municípios pertinentes em setores específicos.

Divisão territorial

Divisão político-administrativa

A organização político-administrativa da República Federativa do Brasil compreende a União, o Distrito Federal, os Estados e os Municípios, todos autônomos nos termos da Constituição Federal de 05 de outubro de 1988.

Distrito Federal

É a unidade autônoma onde tem sede o Governo Federal com seus poderes Executivo, Legislativo e Judiciário. Tem as mesmas competências legislativas reservadas aos estados e municípios e é regido por lei orgânica, sendo vedada sua divisão em municípios.

Brasília é a Capital Federal.

Estados

Em número de 26, os estados constituem as unidades de maior hierarquia dentro da organização político-administrativa do País; são subdivididos em municípios e podem incorporar-se entre si, subdividir-se ou desmembrar-se para se anexarem a outros, ou formarem novos estados ou territórios federais, mediante aprovação da população diretamente interessada, através de plebiscito, e do Congresso Nacional, por lei complementar. Organizam-se e regem-se pelas constituições e leis que adotarem, observados os princípios da Constituição Federal.

A localidade que abriga a sede do governo denomina-se Capital.

Municípios

Os municípios instalados até 1º de agosto de 2000 eram 5 507 (incluindo o Distrito Estadual de Fernando de Noronha e o Distrito Federal). Os municípios constituem as unidades autônomas de menor hierarquia dentro da organização político-administrativa do Brasil. Sua criação, incorporação, fusão ou desmembramento se faz por lei estadual, observada a continuidade territorial, a unidade histórico-cultural do ambiente urbano e os requisitos previstos em lei complementar estadual. Estas transformações dependem de consulta prévia às populações diretamente interessadas, através de plebiscito. No Censo Demográfico 2000 a população referente aos municípios criados e instalados após aquela data foi computada nos municípios que lhes deram origem.

Regem-se por leis orgânicas, observados os princípios estabelecidos na Constituição Federal e na constituição do estado onde se situam, e podem criar, organizar e suprimir distritos, observada a legislação estadual.

A localidade onde está sediada a Prefeitura Municipal tem a categoria de Cidade.

Distritos

São unidades administrativas dos municípios. Sua criação, desmembramento ou fusão se faz por lei municipal, observada a continuidade territorial e os requisitos previstos em lei complementar estadual. Podem, a depender da legislação estadual, ser subdivididos, conforme o caso, em subdistritos, regiões administrativas, zonas e similares.

A localidade onde está sediada a autoridade distrital, excluídos os distritos das sedes municipais, tem a categoria de Vila.

Regiões metropolitanas

A Constituição do Brasil faculta aos estados a instituição de Regiões Metropolitanas, “constituídas por agrupamentos de municípios limítrofes, com o objetivo de integrar a organização, o planejamento e a execução de funções públicas de interesse comum” (Artigo 25 § 3º). Assim, a partir de 1998, as Unidades da Federação, buscando solucionar problemas de gestão do território estadual, definiram novas regiões metropolitanas, estabelecidas por legislação estadual.

Divisão regional

Como parte de sua missão institucional, o IBGE tem como atribuição elaborar divisões regionais do território brasileiro, com a finalidade básica de viabilizar a agregação e a divulgação de dados estatísticos. Essas divisões, que se estabelecem em diversos níveis de abrangência, conduziram, num primeiro momento, à agregação de Unidades Federadas em espaços macrorregionais, institucionalizados em 1942, como: Região Norte, Região Meio-Norte, Região Nordeste Ocidental, Região Nordeste Oriental, Região Leste Setentrional, Região Leste Meridional, Região Sul e Região Centro-Oeste.

Em consequência das transformações havidas no espaço brasileiro, no decorrer das décadas de 50 e 60, uma nova divisão em macrorregiões foi elaborada em 1970, definindo as Regiões: Norte, Nordeste, Sudeste, Sul e Centro-Oeste, que permanecem em vigor até o momento atual.

Num outro nível de agregação foram instituídas, em 1945, as Zonas Fisiográficas, baseadas no quadro físico do território, com vistas ao agrupamento de dados estatísticos municipais, em unidades espaciais de dimensão mais reduzida que as das Unidades da Federação. As Zonas Fisiográficas vigiram até 1968, quando foram substituídas pelas Microrregiões Homogêneas, definidas com base na organização da produção, emergente do processo de transformação do espaço nacional. Em 1976, considerando a necessidade de se ter um nível de agregação espacial maior, foram definidas as Mesorregiões Homogêneas por agrupamento de microrregiões.

Já em 1990, a Presidência do IBGE aprovou a Divisão Regional do Brasil em Microrregiões Geográficas, com o mesmo objetivo das divisões anteriormente mencionadas, embora tenham resultado de um modelo de construção diverso daquele adotado para definir as Zonas Fisiográficas e as Microrregiões Homogêneas. Se no período anterior as unidades regionais foram constituídas por agregação, quer de municípios, quer de microrregiões, a especificidade do modelo subsequente consiste na definição dos espaços microrregionais a partir da subdivisão de espaços mesorregionais, tendo como critério fundamental a estrutura produtiva.

Essas sucessivas divisões do espaço nacional foram estabelecidas com base em diferentes abordagens conceituais e teóricas, e visaram a traduzir, ainda que de maneira sintética, os desníveis da organização do Território Nacional quanto às questões sociais e políticas. A progressiva modificação quanto a essas questões e seus rebatimentos espaciais tornam necessária a revisão periódica dos diversos modelos adotados pelo IBGE para a definição dos espaços regionais, particularmente considerando-se as contínuas transformações ocorridas no País.

Base operacional

A base operacional de 2000 foi concebida como uma divisão do espaço territorial, para fins de coleta censitária, visando a assegurar a completa cobertura de todo Território Nacional.

Permitirá, através de agregação de suas unidades básicas, chamadas setores censitários, a obtenção dos dados coletados por unidades territoriais de interesse do planejamento em nível local e nacional.

A base operacional tornou-se, no âmbito do IBGE, um elemento de controle das pesquisas censitárias e amostrais que utilizam o setor censitário como unidade de amostra.

Por motivos operacionais, a delimitação dos setores censitários de 2000 tem por princípio básico a manutenção das áreas dos setores censitários de 1996, quando, e somente quando, esta situação não provocar problemas na coleta censitária, permitindo-se nesses casos a subdivisão ou agregação de setores de 1996 inteiros ou em parte.

Municípios que foram instalados em 1º de janeiro de 2001

Em 1º de janeiro de 2001 foram instalados 54 novos municípios, cujas populações, com base na data de referência, encontram-se no anexo desta publicação, bem como a população remanescente dos municípios que deram origem aos novos.

Dinâmica da população brasileira

Crescimento da população total

A população brasileira, segundo os resultados da Sinopse Preliminar do Censo Demográfico 2000, atingiu em 1º de agosto, um total de 169 590 693 habitantes. A série de censos brasileiros mostrou que a população vem experimentando sucessivos aumentos em seu contingente, tendo crescido quase dez vezes, ao longo do Século XX.

A taxa média geométrica de crescimento anual no período de 1991-2000, de 1,63%, foi uma das mais baixas já observadas, refletindo a continuidade do declínio da fecundidade durante os anos 90. Nesse período, a queda na taxa de crescimento atingiu -15,54%, permanecendo a tendência de redução observada nos censos anteriores.

A maior aceleração de aumento da população do Brasil ocorreu durante a década de 50. Observou-se, naquele período, um acréscimo de 34,90% na população, correspondendo em valores absolutos a 18 milhões de habitantes. O período seguinte ainda apresentou um elevado padrão de crescimento, com um aumento de 32,92%, ou seja, 23 milhões de habitantes. Posteriormente, teve início um processo de desaceleração do crescimento, sendo o aumento absoluto da ordem de 26 milhões de habitantes (27,77%), entre 1970-1980, 28 milhões de pessoas (23,38%), no período de 1980-1991 e de 23 milhões de pessoas (15,50%), no período de 1991-2000.

No último período intercensitário, 1991-2000, as maiores taxas de crescimento ocorreram nas Regiões Norte e Centro-Oeste, onde em algumas subáreas observou-se a presença de contingentes migratórios atraídos não só por uma expansão retardatária da fronteira, como também pelo poder de atração do Entorno de Brasília e Goiânia. As demais regiões apresentaram valores inferiores a 2,0%, sendo observado na Região Nordeste o menor valor, 1,30%.

Tabela 1 - População e taxa média geométrica de crescimento anual - 1872/2000

Datas	População residente	Taxa média geométrica de crescimento anual (%)
01.08.1872	(1) 9 930 478	> 2,01
31.12.1890	(1) 14 333 915	> 1,98
31.12.1900	(1) 17 438 434	> 2,91
01.09.1920	(1) 30 635 605	> 1,49
01.09.1940	41 165 289	> 2,39
01.07.1950	51 941 767	> 2,99
01.09.1960	70 070 457	> 2,89
01.09.1970	93 139 037	> 2,48
01.09.1980	119 002 706	> 1,93
01.09.1991	146 825 475	> 1,63
01.08.2000	169 590 693	

Fonte: Recenseamento do Brasil 1872-1920. Rio de Janeiro: Directoria Geral de Estatística, [187?]-1930; IBGE, Censo Demográfico 1940-2000.

Nota: Os dados comparativos referem-se aos resultados definitivos dos respectivos censos até 1991.

(1) População presente.

O mais significativo declínio da taxa de crescimento no período de 1991-2000 foi registrado na Região Nordeste (-28,96%). Em seguida, as Regiões Norte e Centro-Oeste com declínio de 25,71% e 21,26%, respectivamente, mantendo um processo de desaceleração que teve início no último período

Tabela 2 - Taxa média geométrica de crescimento anual, segundo as Grandes Regiões - 1950/2000

Grandes Regiões	Taxa média geométrica de crescimento anual (%)				
	1950/1960	1960/1970	1970/1980	1980/1991	1991/2000
Brasil	2,99	2,89	2,48	1,93	1,63
Norte	3,34	3,47	5,02	3,85	2,86
Nordeste	2,08	2,40	2,16	1,83	1,30
Sudeste	3,06	2,67	2,64	1,77	1,60
Sul	4,07	3,45	1,44	1,38	1,42
Centro-Oeste	5,36	5,60	4,05	3,01	2,37

Fonte: IBGE, Censo Demográfico 1950-2000.

Notas: 1. Até o período 1970-1980 os indicadores referem-se a divisão político-administrativa vigente no País na época do Censo de 1980.

2. Os dados comparativos referem-se aos resultados definitivos dos respectivos censos até 1991.

intercensitário. A Região Sudeste apresentou uma redução de 9,60% no ritmo de crescimento e em comportamento inverso às demais regiões, a Região Sul revelou um ganho de 2,90% no seu ritmo de crescimento populacional.

A maior parcela do incremento populacional, em termos absolutos, correspondeu sistematicamente, em todos os recenseamentos, à Região Sudeste, que detém o maior contingente populacional e que, entre 1991 e 2000, absorveu 41,98% do crescimento total do

País. Essa participação foi um pouco maior que a da década anterior, 39,56%. O segundo lugar em importância correspondeu à Região Nordeste, cujo peso no incremento populacional entre 1991 e 2000 alcançou o valor de 22,82%. Essas duas regiões detiveram 64,80% (14,7 milhões de pessoas) do total do incremento da população entre 1991 e 2000, contra quase 67,2% (18,7 milhões de pessoas) da década de 80. O significativo declínio do crescimento demográfico da Região Nordeste, fruto da intensificação da

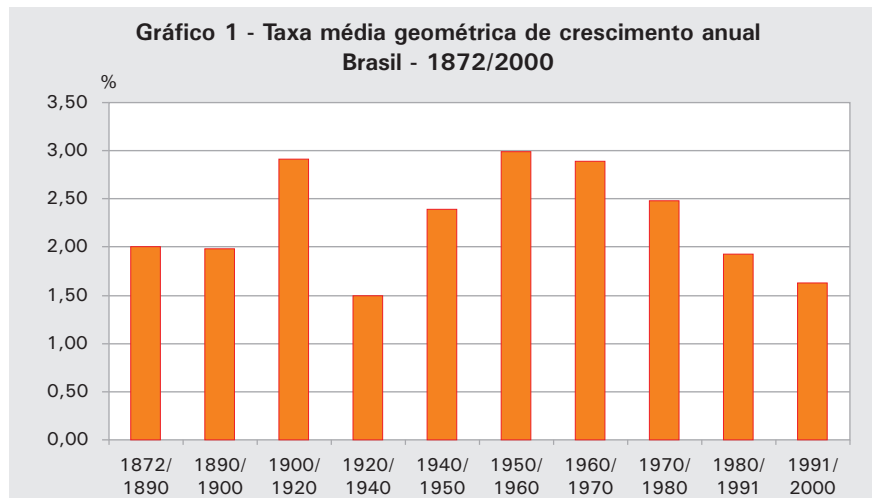

Fonte: Recenseamento do Brasil 1872-1920. Rio de Janeiro: Directoria Geral de Estatística, [187?]-1930; IBGE, Censo Demográfico 1940-2000.

Tabela 3 - Crescimento populacional absoluto e relativo da população residente, segundo as Grandes Regiões - 1950/2000

Grandes Regiões	Crescimento populacional				
	1950/1960	1960/1970	1970/1980	1980/1991	1991/2000
Absoluto					
Brasil	18 128 690	23 068 580	25 863 669	27 822 769	22 765 218
Norte	727 597	1 042 078	2 276 408	3 411 404	2 863 005
Nordeste	4 189 786	5 930 047	6 700 429	7 685 184	5 195 713
Sudeste	8 081 342	9 222 770	11 880 627	11 006 276	9 556 950
Sul	3 917 657	4 743 418	2 534 669	3 098 215	2 960 406
Centro-Oeste	1 212 308	2 130 267	2 471 536	2 621 690	2 189 144
Relativo (%)					
Brasil	34,90	32,90	27,80	23,40	15,50
Norte	39,70	40,70	63,20	51,50	28,54
Nordeste	23,30	26,70	23,80	22,10	12,23
Sudeste	35,80	30,10	29,80	21,30	15,23
Sul	50,00	40,40	15,40	16,30	13,38
Centro-Oeste	70,00	72,40	48,70	38,50	23,22

Fonte: IBGE, Censo Demográfico 1950-2000.

Notas: 1. Até o período 1970-1980 os indicadores referem-se a divisão político-administrativa vigente no País na época do Censo de 1980.

2. Os dados comparativos referem-se aos resultados definitivos dos respectivos censos até 1991.

redução da fecundidade e das perdas migratórias, explica a menor absorção do incremento recente.

A quantificação do número de municípios pelas faixas de tamanho de

população associadas às classes de taxas de crescimento, no período de 1991-2000, permite avaliar que os que mais perdem população estão compreendidos entre a faixa de 2 000 e 10 000 habitantes. Na faixa de 10 000 a 100 000 habitantes, de um modo geral, apresentam baixo ou nenhum crescimento e aqueles que estão acima de 100 mil habitantes estão concentrados na faixa de 2,0% a 3,0% de crescimento anual.

Gráfico 2 - Proporção de municípios, segundo as classes de tamanho da população e a taxa média geométrica de crescimento anual
Brasil - 1991/2000

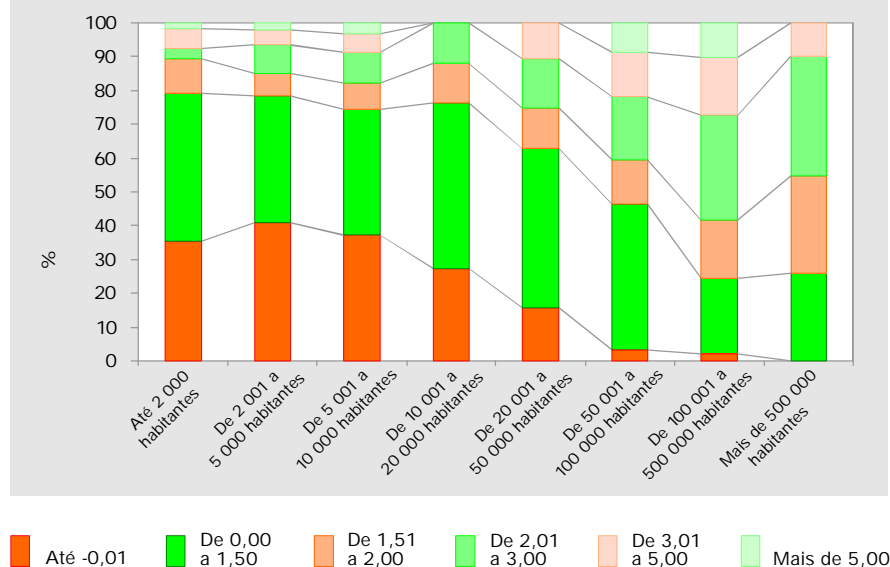

Fonte: IBGE, Censo Demográfico 1991-2000.

Crescimento da população por situação do domicílio

O Censo Demográfico 2000 mostrou, no País, a continuidade do processo de diminuição do volume da população rural ocorrida entre 1991 e 2000, na ordem de 4,0 milhões de pessoas. Essa redução deveu-se às perdas populacionais rurais para áreas

urbanas ocorridas em todas as Grandes Regiões.

A primeira taxa de crescimento negativa da população rural brasileira foi observada no período de 1970-1980, e refletiu uma característica das Regiões Sudeste, Sul e Centro-Oeste, na década de 70. Na Região Sudeste esse fato já vinha ocorrendo desde a década de 60.

Gráfico 3 - Taxa média geométrica de crescimento anual das Unidades da Federação, por situação do domicílio
Brasil - 1991/2000

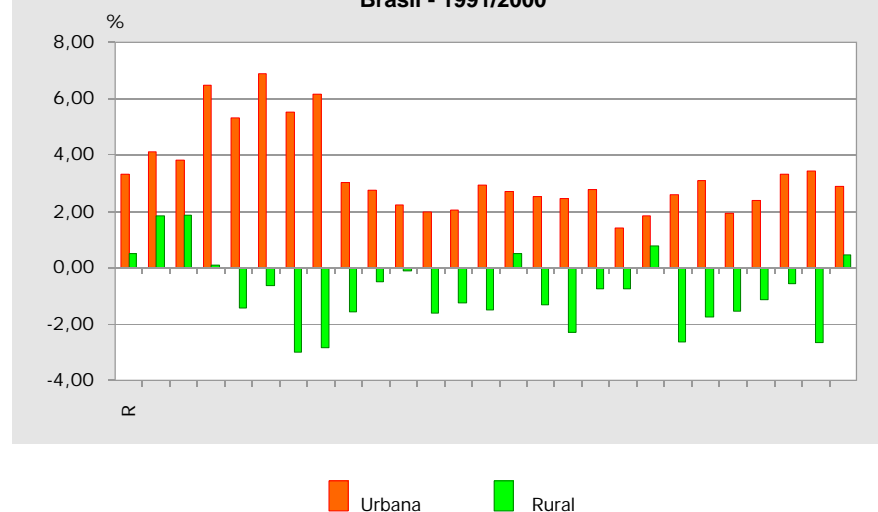

Fonte: IBGE, Censo Demográfico 1991-2000.

Urbanização

Os números do Censo Demográfico 2000 confirmaram a tendência crescente de aumento da urbanização no Brasil. A partir de 1950, o Brasil deixa de ser um País de características rurais para caminhar no sentido de um País mais urbanizado, quando a expansão do parque industrial do Sudeste, particularmente do Estado de São Paulo passa a atrair uma grande massa de população migrante originária de áreas de estagnação econômica do Nordeste.

Tabela 4 - Grau de urbanização, segundo as Grandes Regiões - 1980/2000

Grandes Regiões	Grau de urbanização (%)		
	1980	1991	2000
Brasil	67,59	75,59	81,23
Norte	50,32	59,05	69,83
Nordeste	50,46	60,65	69,04
Sudeste	82,81	88,02	90,52
Sul	62,41	74,12	80,94
Centro-Oeste	70,84	81,28	86,73

Fonte: IBGE, Censo Demográfico 1980-2000.

Nota: Os dados comparativos referem-se aos resultados definitivos dos respectivos censos até 1991.

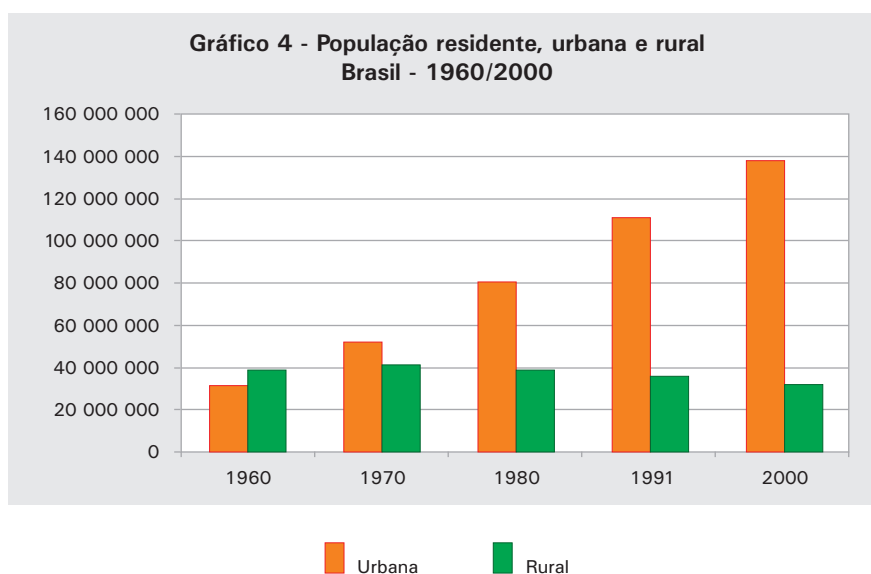

Fonte: IBGE, Censo Demográfico 1960-2000.

O acréscimo de 26,8 milhões de habitantes urbanos resultou no aumento do grau de urbanização, que passou de 75,59% em 1991, para 81,23% em 2000. Esse incremento foi basicamente em consequência de três fatores: do próprio crescimento vegetativo nas áreas urbanas; da migração com destino urbano; e da incorporação de áreas que em censos anteriores eram classificadas como rurais.

A maior parcela de incremento populacional urbano correspondeu, sistematicamente, ao longo dos últimos anos, à Região Sudeste que, entre 1991 e 2000, absorveu 38,17% desse incremento.

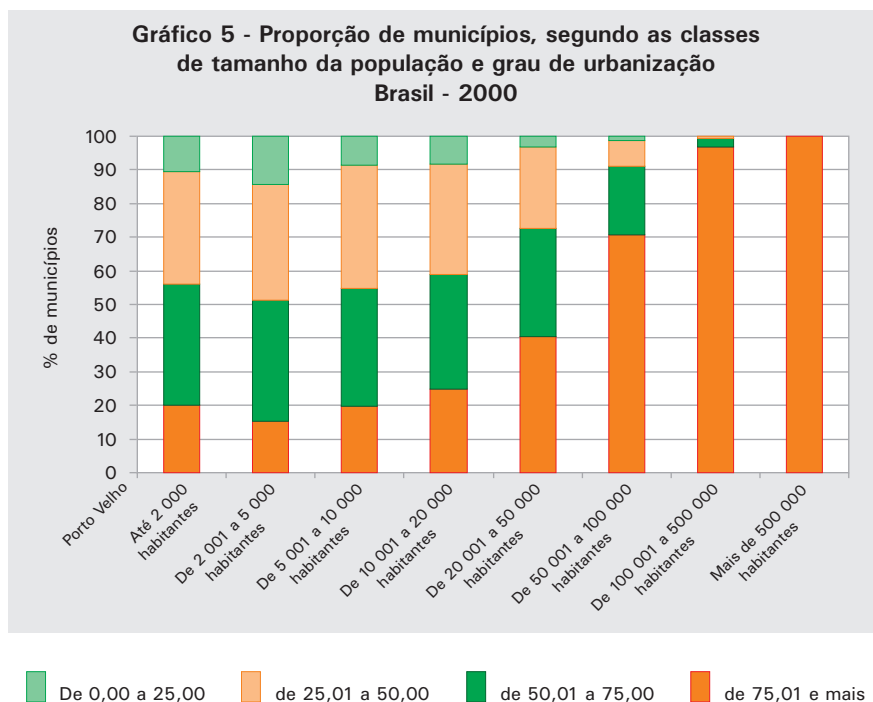

Municípios das capitais

No último período intercensitário, 1991-2000, a população residente nos

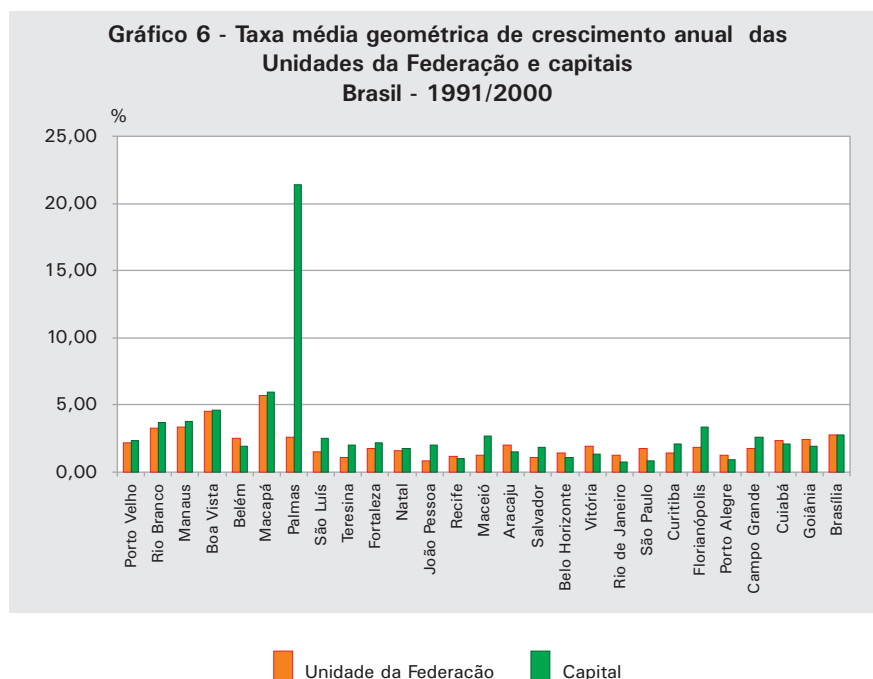

municípios das capitais brasileiras apresentou crescimento inferior ao crescimento da população do interior¹ do Brasil. O crescimento do interior superior ao da capital ocorreu, principalmente, na Região Sudeste, bem como nos Estados do Pará, Pernambuco, Sergipe, Rio Grande do Sul, Mato Grosso e Goiás. Em decorrência deste fato, a participação relativa da população do interior experimentou uma elevação nesses estados.

¹ Considera-se "interior" o espaço territorial do estado, exceto o da capital estadual.

Tabela 5 - Crescimento absoluto, participação relativa e taxa média geométrica de crescimento anual para a capital e o interior das Grandes Regiões e Unidades da Federação - 1991/2000

(continua)

Grandes Regiões e Unidades da Federação	Crescimento absoluto 1991/2000			Participação relativa (%)	
	Total	Capital	Interior	1991	
				Capital	Interior
Brasil	22 765 218	5 262 866	17 502 352	23,92	76,08
Norte	2 863 005	1 017 107	1 845 898	28,65	71,35
Rondônia	245 100	62 579	182 521	24,01	75,99
Acre	139 508	69 605	69 903	43,88	56,12
Amazonas	709 842	392 295	317 547	48,09	51,91
Roraima	106 569	66 228	40 341	61,66	38,34
Pará	1 239 490	199 169	1 040 321	21,83	78,17
Amapá	186 446	114 520	71 926	58,13	41,87
Tocantins	236 050	112 711	123 339	2,65	97,35
Nordeste	5 195 713	1 574 018	3 621 695	20,17	79,83
Maranhão	712 707	171 676	541 031	14,12	85,88
Piauí	259 065	116 405	142 660	23,17	76,83
Ceará	1 051 829	369 597	682 232	27,78	72,22
Rio Grande do Norte	355 971	102 649	253 322	25,12	74,88
Paraíba	238 230	97 829	140 401	15,54	84,46
Pernambuco	784 082	123 764	660 318	18,21	81,79
Alagoas	305 072	167 801	137 271	25,02	74,98
Sergipe	289 838	58 742	231 096	26,97	73,03
Bahia	1 198 919	365 555	833 364	17,49	82,51
Sudeste	9 556 950	1 376 578	8 180 372	27,74	72,26
Minas Gerais	2 123 250	212 586	1 910 664	12,83	87,17
Espírito Santo	493 772	33 164	460 608	9,95	90,05
Rio de Janeiro	1 559 377	371 146	1 188 231	42,79	57,21
São Paulo	5 380 551	759 682	4 620 869	30,54	69,46
Sul	2 960 406	466 352	2 494 054	12,75	87,25
Paraná	1 109 741	271 813	837 928	15,56	84,44
Santa Catarina	807 586	86 391	721 195	5,62	94,38
Rio Grande do Sul	1 043 079	108 148	934 931	13,70	86,30
Centro-Oeste	2 189 144	828 811	1 360 333	36,60	63,40
Mato Grosso do Sul	294 504	136 408	158 096	29,55	70,45
Mato Grosso	475 029	80 231	394 798	19,87	80,13
Goiás	977 536	170 097	807 439	22,91	77,09
Distrito Federal	442 075	442 075	-	100,00	-

Tabela 5 - Crescimento absoluto, participação relativa e taxa média geométrica de crescimento anual para a capital e o interior das Grandes Regiões e Unidades da Federação - 1991/2000

(conclusão)

Grandes Regiões e Unidades da Federação	Participação relativa (%)		Taxa média geométrica de crescimento anual (%) 1991/2000		
	2000		Total	Capital	Interior
	Capital	Interior			
Brasil	23,82	76,18	1,63	1,58	1,65
Norte	30,18	69,82	2,86	3,46	2,61
Rondônia	24,28	75,72	2,22	2,35	2,18
Acre	45,38	54,62	3,28	3,68	2,97
Amazonas	49,90	50,10	3,32	3,74	2,90
Roraima	61,82	38,18	4,57	4,60	4,52
Pará	20,68	79,32	2,54	1,92	2,71
Amapá	59,42	40,58	5,74	6,00	5,36
Tocantins	11,86	88,14	2,59	21,39	1,46
Nordeste	21,27	78,73	1,30	1,91	1,14
Maranhão	15,38	84,62	1,53	2,50	1,36
Piauí	25,15	74,85	1,08	2,01	0,78
Ceará	28,82	71,18	1,73	2,15	1,56
Rio Grande do Norte	25,60	74,40	1,55	1,77	1,48
Paraíba	17,31	82,69	0,81	2,03	0,57
Pernambuco	17,97	82,03	1,18	1,03	1,21
Alagoas	28,27	71,73	1,29	2,69	0,79
Sergipe	25,88	74,12	2,01	1,54	2,18
Bahia	18,68	81,32	1,09	1,84	0,92
Sudeste	25,98	74,02	1,60	0,86	1,88
Minas Gerais	12,50	87,50	1,43	1,13	1,47
Espírito Santo	9,43	90,57	1,97	1,36	2,03
Rio de Janeiro	40,73	59,27	1,30	0,74	1,70
São Paulo	28,15	71,85	1,78	0,85	2,17
Sul	13,11	86,89	1,42	1,73	1,37
Paraná	16,60	83,40	1,39	2,13	1,25
Santa Catarina	6,39	93,61	1,85	3,32	1,76
Rio Grande do Sul	13,36	86,64	1,22	0,93	1,26
Centro-Oeste	36,84	63,16	2,37	2,44	2,33
Mato Grosso do Sul	31,93	68,07	1,73	2,62	1,34
Mato Grosso	19,30	80,70	2,39	2,06	2,47
Goiás	21,83	78,17	2,47	1,92	2,63
Distrito Federal	100,00	-	2,77	2,77	-

Fonte: IBGE, Censo Demográfico 1991-2000.

Notas: 1. As informações de 1991 foram compatibilizadas, segundo a malha territorial de 2000.

2. Os dados comparativos referem-se aos resultados definitivos dos respectivos censos até 1991.

A participação relativa das capitais brasileiras no País apresentou uma discreta redução em relação ao Censo Demográfico 1991, passando de 23,92% para 23,82%. As capitais da Região Sudeste concentram cerca de 46,50% da população das capitais brasileiras, mas essa participação vem declinando ao longo do tempo, cedendo importância às capitais das demais regiões.

A elevada concentração da população em algumas das capitais brasileiras constituiu um fato de grande importância, sobretudo em alguns estados da Região Norte, que no passado apresentavam uma baixa ocupação populacional. Em Roraima e Amapá, em 1970, pelo menos dois terços da população vivia na capital. Importantes capitais brasileiras, tradicionalmente conhecidas como áreas de atração migratória, como Rio de Janeiro e São Paulo, também apresentavam forte concentração dentro do estado. Entretanto, essa característica vem se alterando ao longo das décadas. Assim, grandes centros urbanos como Recife, Belo Horizonte, Rio de Janeiro, São Paulo e Porto Alegre, bem como as outras capitais da Região Sudeste vêm reduzindo a sua participação dentro de seus respectivos estados. Este fato ocorreu em algumas das chamadas regiões de fronteira agrícola.

Concentração da população

Participação relativa da população das Grandes Regiões e Unidades da Federação no total do País

As informações provenientes do Censo Demográfico 2000 mostraram que as três regiões mais populosas continuam sendo as Regiões Sudeste, Nordeste e Sul. Entre as duas menos populosas, Norte e Centro-Oeste, manteve-se a mudança de posição observada em 1991. A Região Centro-Oeste, que desde meados do Século XX apresentava o menor volume populacional, a partir de 1960, passou a ocupar a penúltima posição, mantendo-se nela até 1980. Como consequência das alterações político-administrativas² ocorridas no período de 1980-1991, voltou a ocupar a última posição e nela permaneceu no último período (1991-2000).

Tabela 6 - Participação relativa da população residente das Grandes Regiões no total do País - 1950/2000

Grandes Regiões	Participação relativa (%)					
	1950	1960	1970	1980	1991	2000
Brasil	100,00	100,00	100,00	100,00	100,00	100,00
Norte	3,53	3,66	3,87	5,56	6,83	7,60
Nordeste	34,64	31,66	30,18	29,25	28,94	28,12
Sudeste	43,41	43,71	42,79	43,47	42,73	42,63
Sul	15,09	16,77	17,71	15,99	15,07	14,79
Centro-Oeste	3,33	4,20	5,45	5,72	6,42	6,85

Fonte: IBGE, Censo Demográfico 1980-2000.

Nota: 1. Até o ano de 1980 as informações referem-se à divisão político-administrativa vigente no País na época do Censo Demográfico 1980.

2. Os dados comparativos referem-se aos resultados definitivos dos respectivos censos até 1991.

² Perda de parte da área do Estado de Goiás para constituir o Estado do Tocantins, criado em 1988, que passou a integrar a Região Norte. As informações foram reconstituídas para 1980, segundo a situação vigente em 1991.

As Regiões Norte e Centro-Oeste continuaram aumentando a representatividade no crescimento populacional, cabendo destacar a ininterrupta tendência de incremento das suas participações relativas no total do País, desde a década de 50. Enquanto isso, as Regiões Sudeste e Sul praticamente mantêm a mesma participação em meio século. A Região Nordeste, que possui

o segundo maior contingente populacional do País, mantém a tendência de declínio em sua participação nacional.

A participação relativa da população das Grandes Regiões no total do País revela, de outra forma, as c o n s t a t a ç õ e s anteriores, devendo-se destacar que a Sudeste e o Nordeste sempre apresentaram as maiores proporções de população. Entretanto, os

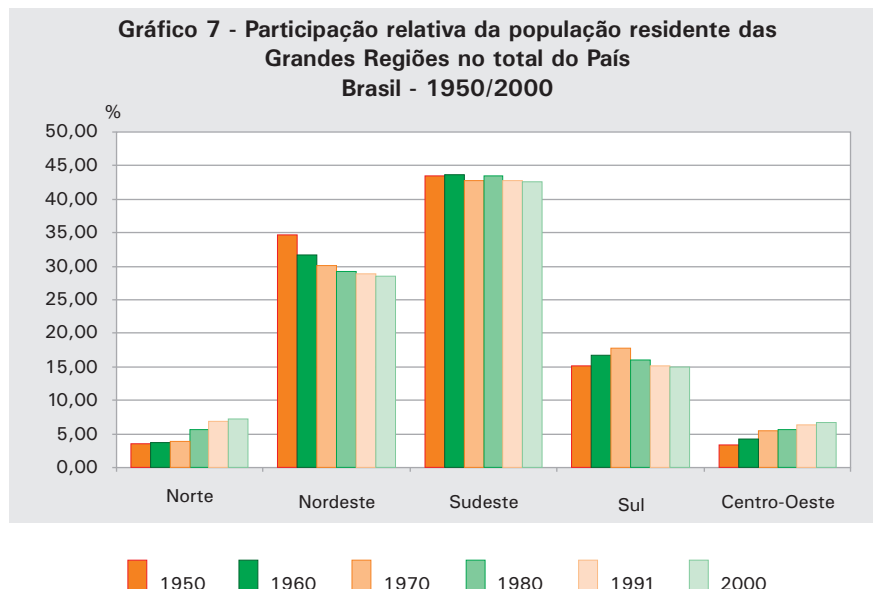

Fonte: IBGE, Censo Demográfico 1950-2000.

percentuais observados em 2000 são os mais baixos registrados em todo o período de estudo.

A análise dos dados censitários de 2000 permite verificar que os estados mais populosos do Brasil são, por ordem, São Paulo, Minas Gerais, Rio de Janeiro, Bahia, Rio Grande do Sul e Paraná, concentrando, em conjunto, 60,14% da população total do País. Os cinco primeiros mantêm essa posição desde 1940, à exceção do Paraná, que a partir de 1950, ocupa a posição que anteriormente pertencia ao Estado de Pernambuco.

No período de 1991-2000, o estado de maior crescimento populacional, em termos absolutos, foi São Paulo (5 380 551 habitantes), seguido de Minas Gerais, Rio de Janeiro, Pará, Paraná, Ceará e Rio Grande do Sul, que, conjuntamente, responderam por 64,60% do aumento total. Dentre os que tiveram maior crescimento populacional nesse último período, a maioria apresentou incremento populacional inferior ao observado no período de 1980-1991, exceto Rio de Janeiro e Paraná.

Número de municípios e os mais populosos

No Censo Demográfico 2000 foram pesquisados 5 507 municípios dos quais a participação relativa das Regiões Nordeste (32,45%), Sudeste (30,25%), Sul (21,05%) e Centro-Oeste (8,10%) foi inferior àquelas calculadas com os 4 491 municípios existentes no Censo Demográfico 1991. A Região Norte destacou-se com 8,15% dos municípios no Censo Demográfico 2000, sendo essa participação 6,64%, em 1991. Portanto, o País, nesses últimos nove anos,

foi contemplado com 1 016 novos municípios. Assim, no que se refere ao crescimento em número de municípios, a Região Sul apresentou o maior incremento absoluto (286). Entretanto, em termos de crescimento relativo, o destaque foi para a Região Norte, cabendo ao Estado de Rondônia o maior crescimento relativo em número de municípios (126,09%).

Do conjunto de 15 municípios mais populosos, 13 apresentaram população superior a 1 milhão de habitantes, em 2000, e reuniam 36,2 milhões de pessoas que correspondem a 21,36% da população total do País. Os cinco municípios mais populosos foram: São Paulo, Rio de Janeiro, Salvador, Belo Horizonte e Fortaleza. Estes municípios concentram 13,60% da população do Brasil, e, particularmente, o Município de São Paulo concentrou 6,14% do efetivo populacional do País, ou seja, 10 405 867 pessoas.

Tabela 7 - População residente, crescimento absoluto, participação relativa, e taxa média geométrica de crescimento anual nos municípios mais populosos - 1991/2000

Municípios mais populosos	População residente		Cresci- mento absoluto 1991/2000	Participação relativa em relação ao total (%)				Taxa média geométrica de cresci- mento anual (%) 1991/2000
				Do país		Do estado		
	1991	2000		1991	2000	1991	2000	
São Paulo	9 646 185	10 405 867	759 682	6,57	6,14	30,54	28,15	0,85
Rio de Janeiro	5 480 768	5 851 914	371 146	3,73	3,45	0,43	0,41	0,74
Salvador	2 075 273	2 440 828	365 555	1,41	1,44	17,49	18,68	1,84
Belo Horizonte	2 020 161	2 232 747	212 586	1,38	1,32	12,83	12,50	1,13
Fortaleza	1 768 637	2 138 234	369 597	1,20	1,26	27,78	28,82	2,15
Brasília	1 601 094	2 043 169	442 075	1,09	1,20	100,00	100,00	2,77
Curitiba	1 315 035	1 586 848	271 813	0,90	0,94	15,56	16,60	2,13
Recife	1 298 229	1 421 993	123 764	0,88	0,84	18,21	17,97	1,03
Manaus	1 011 501	1 403 796	392 295	0,69	0,83	48,09	49,90	3,74
Porto Alegre	1 251 885	1 360 033	108 148	0,85	0,80	13,70	13,36	0,93
Belém	1 080 692	1 279 861	199 169	0,74	0,75	21,83	20,68	1,92
Goiânia	920 640	1 090 737	170 097	0,63	0,64	22,91	21,83	1,92
Guarulhos	787 866	1 071 268	283 402	0,54	0,63	2,49	2,90	3,51
Campinas	847 595	968 172	120 577	0,58	0,57	2,68	2,62	1,50
Nova Iguaçu	772 399	915 366	142 967	0,53	0,54	6,03	6,37	1,92

Fonte: IBGE, Censo Demográfico 1991-2000.

Nota: 1. As informações de 1991 foram compatibilizadas, segundo a malha territorial de 2000.

2. Os dados comparativos de 1991 referem-se aos resultados definitivos.

Uma medida da concentração da população municipal

O método utilizado para mensurar o grau de concentração populacional na ocupação do espaço geográfico foi o Índice de Gini³, e em nível nacional a população do Brasil continua em processo de ocupação desse espaço, conforme revela o índice para o Brasil, que passou de 0,6835, em 1991, para 0,6982, em

³ É uma medida do grau de concentração de uma distribuição, cujo valor varia de zero (a perfeita igualdade) até um (a desigualdade máxima).

2000. Em termos regionais, o maior aumento do índice coube à Região Sul, seguidas da Nordeste, Centro-Oeste e Sudeste, enquanto na Região Norte não

houve praticamente alterações no grau de concentração populacional. Analisando no âmbito estadual, Rondônia, Pará, Rio de Janeiro e Mato Grosso apresentaram redução no índice de concentração populacional. O Amapá manteve-se inalterado, por outro lado, no Paraná e Tocantins houve um aumento do índice em relação ao Censo Demográfico 1991, particularmente, os dois estados que apresentaram a maior variação no ritmo de crescimento demográfico entre os períodos de 1980-1991 e de 1991-2000.

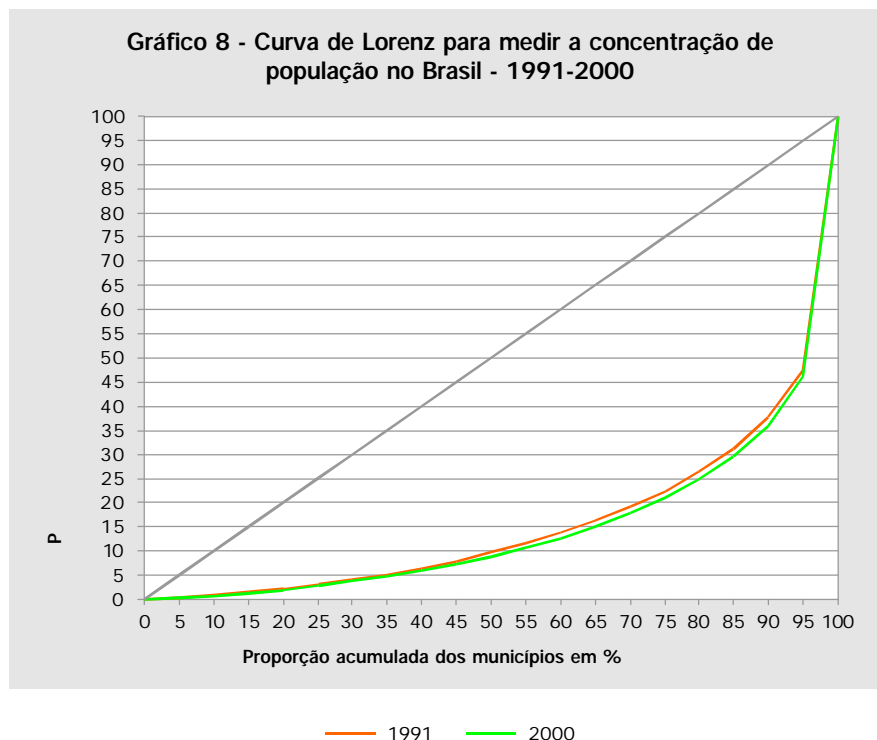

Fonte: IBGE, Censo Demográfico 1991-2000.

A Curva de Lorenz⁴ calculada revelou que em 2000 existiu um maior grau de concentração populacional em alguns municípios quando comparada com a curva do Censo Demográfico 1991.

Razão de sexos⁵ da população total e por situação do domicílio

O Censo Demográfico 2000 evidenciou, para o total do País, uma relação de 96,87 homens para cada 100 mulheres, como resultado de um excedente de 2 696 545 mulheres em relação ao número total de homens. Com este resultado, manteve-se a tendência histórica de predominância feminina na composição por sexo da população do Brasil. Embora o Brasil como um todo tenha o predomínio feminino, em 55,09% dos municípios brasileiros observa-se um superávit masculino. Entretanto, cabe registrar que tal predominância ocorre em municípios com população não superior a 20 mil habitantes.

⁴ Permite visualizar o nível de concentração da distribuição de uma variável, neste caso a população. A diagonal indica uma distribuição equitativa da população ao longo dos municípios brasileiros. Portanto, quanto mais afastadas as curvas estiverem da diagonal do quadrado, mais acentuada a concentração populacional em um número menor de municípios.

⁵ Razão de sexos = (Homens/Mulheres) * 100, onde a razão > 100 significa um número maior de homens e a razão < 100 significa um número maior de mulheres.

Por outro lado, cenários opostos podem ser observados ao se analisar o indicador, segundo as situações de residência urbana e rural. Enquanto nas áreas urbanas registrou-se um número médio de 94,07 homens para cada 100 mulheres, no contexto rural do País esta relação se inverte, ao ser revelada a existência de 109,99 homens para cada grupo de 100 mulheres.

Os estados que compõem a Região Norte apresentaram, de modo geral, um

número maior de homens em suas composições populacionais, determinando cifras relativas às razões de sexo superiores a 100%; já a Região Centro-Oeste revelou um equilíbrio entre homens e mulheres.

As diferenças observadas na razão de sexo, quando se exerce o controle, segundo a situação de domicílio, são semelhantes ao padrão experimentado pelo País como um todo. Dessa forma, a população masculina é maior nas áreas rurais, e, em contrapartida, há o predomínio do contingente feminino nas áreas urbanas. Neste caso, deve-se destacar o exemplo da Região Nordeste que, em suas áreas urbanas, vem mostrando as mais baixas razões de sexo do País, fruto da histórica emigração masculina daquela região para o Centro-sul, combinada, ainda, à preferência das mulheres migrantes, intra ou inter-regional, pelos seus quadros urbanos.

**Gráfico 9 - Proporção de municípios, segundo as classes de tamanho da população e a razão de sexo
Brasil - 2000**



Fonte: IBGE, Censo Demográfico 2000.

Tabela 8 - Razão de sexo, por situação do domicílio, segundo as Grandes Regiões

Grandes Regiões	Situação do domicílio								
	Total			Urbana			Rural		
	1980	1991	2000	1980	1991	2000	1980	1991	2000
Brasil	98,74	97,50	96,87	95,99	94,26	94,07	104,72	108,3	109,99
Norte	103,53	103,33	102,43	95,69	96,69	97,02	112,13	113,73	116,17
Nordeste	95,85	95,71	96,13	90,41	90,62	91,68	101,71	104,12	106,84
Sudeste	98,94	97,00	95,75	98,33	95,23	94,26	101,93	111,10	111,28
Sul	100,34	98,47	97,60	95,57	94,89	94,93	108,79	109,52	109,80
Centro-Oeste	103,34	100,79	99,38	97,69	96,58	96,45	118,51	121,36	120,95

Fonte: IBGE, Censo Demográfico 1980-2000.

Nota: Os dados comparativos referem-se aos resultados definitivos dos respectivos censos até 1991.

Domicílios

O levantamento das características dos domicílios, através dos Censos Demográficos, permite o conhecimento de componentes essenciais e indispensáveis para uma avaliação das condições de habitação da população. A influência que alguns fatores exercem sobre as formas mais dignas de sobrevivência pode ser analisada pelas condições de moradia e, principalmente, pelo acesso aos serviços de infra-estrutura do saneamento básico. As características estruturais dos domicílios são, tradicionalmente, investigadas somente para aqueles definidos como particulares permanentes, e as informações obtidas, especialmente através do Sistema de Indicadores Gerenciais de Coleta, permitem somente caracterizar as condições de ocupação desses domicílios, conjugando com a relação entre o total da população residente e o total de domicílios ocupados, o indicador que representa o número médio de pessoas moradoras em uma unidade domiciliar.

O Censo Demográfico 2000 levantou 54 milhões de unidades domiciliares⁶, das quais 45 milhões estavam ocupadas à época do censo, o que representa 82,99% no total Brasil, percentual abaixo do revelado no Censo Demográfico 1991, 84,37%.

Domicílios particulares por condição de ocupação

O Censo Demográfico 2000 registrou para o País, na data de referência, 54 265 618 domicílios particulares, dos quais

⁶ Unidades domiciliares: domicílios particulares e coletivos.

45 021 478 encontravam-se ocupados (82,97%). Considerando-se as Grandes Regiões, os percentuais apresentam a seguinte distribuição: Norte (84,77%), Nordeste (82,41%), Sudeste (82,14%), Sul (85,07%) e Centro-Oeste (84,04%).

A distribuição dos domicílios particulares ocupados deve ser avaliada, também, como uma resultante das distribuições dos domicílios particulares classificados como fechados, vagos ou de uso ocasional.

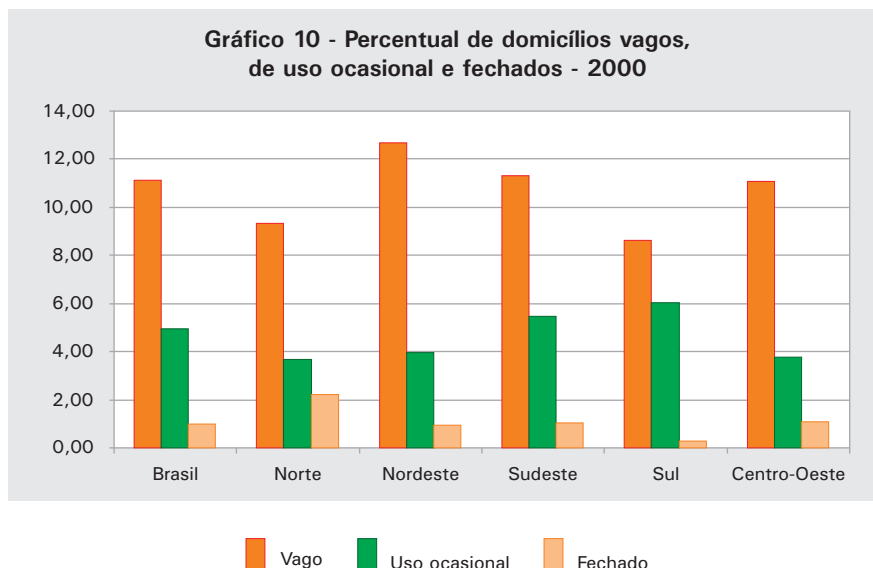

Fonte: IBGE, Censo Demográfico 2000.

O Censo Demográfico foi concluído com 0,97% de domicílios fechados, em relação ao total de domicílios particulares. Para as Grandes Regiões, os percentuais são: Norte, 2,19%; Nordeste, 0,93%; Sudeste, 1,06%; Sul, 0,28% e Centro-Oeste, 1,10%. Observa-se que a Região Norte apresenta percentual bem superior aos das demais regiões. É relevante destacar que o

percentual de domicílios fechados para o total do País, mantém-se inferior a 1,00%, da mesma forma que nos Censos de 1980 e 1991. Em 18 Unidades da Federação (Tocantins, Piauí, Ceará, Rio Grande do Norte, Paraíba, Pernambuco, Alagoas, Sergipe, Bahia, Minas Gerais, Espírito Santo, Rio de Janeiro, São Paulo, Paraná, Santa Catarina, Rio Grande do Sul, Mato Grosso do Sul e Goiás) pelo menos 75% dos municípios apresentam percentual de domicílios fechados inferior a 1,00%.

Quanto aos domicílios vagos, o censo registrou 11,11% dos domicílios particulares nesta categoria para o País, sendo os percentuais das Grandes Regiões: Norte, 9,35%; Nordeste 12,69%; Sudeste 11,32%; Sul 8,64%; e Centro-Oeste 11,10%. De modo geral, existem poucas variações regionais no comportamento desta variável, destacando-se a Região Nordeste como a de mais elevado percentual. Os dados mostram que são os municípios de pequeno porte e com significativas proporções de população rural, que apresentam as maiores taxas de domicílios vagos, em todas as regiões.

Quanto aos domicílios de uso ocasional o percentual do País chega a 4,95%. Para as Grandes Regiões, os valores são: Norte, 3,69%; Nordeste, 3,97%; Sudeste, 5,49%; Sul, 6,01% e Centro-Oeste, 3,76%. As Regiões Sudeste e Sul apresentam-se como as de percentuais mais elevados para esta variável. Os 20 municípios que registram maiores proporções de domicílios de uso ocasional encontram-se distribuídos pelos Estados do Rio Grande do Norte (1), Pernambuco (1), Rio de Janeiro (1), Paraná (2), Santa Catarina (3), São Paulo (4) e Rio Grande do Sul (8), todos localizados no litoral e com marcante presença de

atividade econômica ligada ao turismo. Verifica-se que houve um crescimento do percentual de domicílios de uso ocasional nas duas últimas décadas, saindo dos 2,36% registrados no Censo Demográfico 1980, para os 4,95%, observados no Censo Demográfico 2000.

Crescimento e média de moradores por domicílio

Acompanhando o crescimento absoluto da população, entre 1991 e 2000, observou-se considerável crescimento no quantitativo de domicílios particulares em todas as regiões do País. No Brasil, como um todo, o número de domicílios particulares ocupados evoluiu de 34,9 milhões para 45,0 milhões, revelando uma variação relativa de 28,95%. As Regiões Norte e Centro-Oeste, de menor crescimento absoluto, foram as que apresentaram maior incremento relativo, 41,18% e 40,35%, respectivamente, refletindo o próprio crescimento demográfico característico dessas regiões de fronteira.

Tabela 9 - Média de moradores em domicílios particulares ocupados, por situação do domicílio, segundo as Grandes Regiões 1980/2000

Grandes Regiões	Situação do domicílio								
	Total			Urbana			Rural		
	1980	1991	2000	1980	1991	2000	1980	1991	2000
Brasil	4,63	4,15	3,75	4,45	4,01	3,67	5,08	4,64	4,19
Norte	4,91	5,00	4,52	5,03	4,88	4,38	4,78	5,18	4,89
Nordeste	5,12	4,67	4,15	4,98	4,50	4,02	4,98	4,50	4,48
Sudeste	4,37	3,87	3,55	4,26	3,82	3,52	4,96	4,32	3,86
Sul	4,49	3,81	3,45	4,24	3,71	3,40	4,96	4,15	3,68
Centro-Oeste	4,75	4,08	3,63	4,69	4,08	3,63	4,88	4,07	3,59

Fonte: IBGE, Censo Demográfico 1980-2000.

Nota: Os dados comparativos referem-se aos resultados definitivos dos respectivos censos até 1991.

A Região Sudeste ainda mantém a hegemonia sobre as demais, concentrando o maior número de domicílios particulares ocupados, tendo passado de 15,8 milhões para 20,3 milhões. Isto significa 27,88% a mais do que o registrado no Censo Demográfico 1991.

No Brasil, a densidade domiciliar, que é representada pela relação entre as pessoas moradoras nos domicílios particulares ocupados e o número de domicílio particulares ocupados, apresentou um declínio de 9,63% no último período censitário, passando de 4,2, em 1991 para 3,8, em 2000. Este comportamento persistiu tanto na área urbana, quanto na área rural.

A Região Norte apresenta maior densidade domiciliar, enquanto a Região Sul apresenta a menor, sendo que a tendência de declínio é uma característica geral e está diretamente relacionada à redução da fecundidade.

Na Região Nordeste, o crescimento de 2,4 milhões de domicílios particulares ocupados, no período de nove anos, registrou uma variação relativa de 26,73%. Nesta região, o número médio de moradores por domicílio decresceu de 4,7 para 4,2.

O número médio de moradores por domicílio dos estados pertencentes à Região Sudeste experimentou uma queda de 3,9 para 3,6.

Na Região Sul, as moradias particulares ocupadas aumentaram de 5,7 milhões para 7,2 milhões, significando aumento relativo de 26,60%. O número médio de moradores por domicílio caiu de 3,8 para 3,4, tradicionalmente, mantendo a média mais baixa de todas as regiões brasileiras. No contexto estadual, as médias oscilam entre 3,3, encontrada no Rio Grande do Sul, e 4,9 no Estado do Amazonas.

Sinopse preliminar

Brasil

Sinopse preliminar do Censo Demográfico 2000

Tabela 1.1 - Número de Municípios existentes nos Censos Demográficos de 1950 / 2000, segundo as Grandes Regiões e as Unidades da Federação

Grandes Regiões e Unidades da Federação	Número de Municípios nos Censos Demográficos					
	01.07.1950	01.09.1960	01.09.1970	01.09.1980	01.09.1991	01.08.2000
Brasil.....	1 889	2 766	3 952	3 991	4 491	5 507
Região Norte.....	113	153	195	203	298	449
Rondônia.....	2	2	2	7	23	52
Acre.....	7	7	7	12	12	22
Amazonas.....	25	44	44	44	62	62
Roraima.....	2	2	2	2	8	15
Pará.....	59	60	83	83	105	143
Amapá.....	4	5	5	5	9	16
Tocantins.....	14	33	52	50	79	139
Região Nordeste.....	609	903	1 376	1 375	1 509	1 787
Maranhão.....	72	91	130	130	136	217
Piauí.....	49	71	114	114	118	221
Ceará.....	79	142	142	141	178	184
Rio Grande do Norte.....	48	83	150	150	152	166
Paraíba.....	41	88	171	171	171	223
Pernambuco.....	91 (1)	103 (1)	165 (1)	165 (1)	168 (2)	185 (2)
Alagoas.....	37	69	94	94	97	101
Sergipe.....	42	62	74	74	74	75
Bahia.....	150	194	336	336	415	415
Região Sudeste.....	845	1 085	1 410	1 410	1 432	1 666
Minas Gerais.....	386	483	722	722	723	853
Espírito Santo.....	33	37	53	53	67	77
Rio de Janeiro.....	57	62	64	64	70	91
São Paulo.....	369	503	571	571	572	645
Região Sul.....	224	414	717	719	873	1 159
Paraná.....	80	162	288	290	323	399
Santa Catarina.....	52	102	197	197	217	293
Rio Grande do Sul.....	92	150	232	232	333	467
Região Centro-Oeste.....	98	211	254	284	379	446
Mato Grosso do Sul.....	20	35	50	55	72	77
Mato Grosso.....	15	29	34	55	95	126
Goiás.....	63	146	169	173	211	242
Distrito Federal.....	...	1	1	1	1	1

Fonte: IBGE, Censo Demográfico 1950, 1960, 1970, 1980, 1991 e 2000

(1) Inclusive o Território Federal de Fernando de Noronha.

(2) Inclusive o Distrito Estadual de Fernando de Noronha, criado em 06.10.1988.

Sinopse preliminar do Censo Demográfico 2000

Tabela 1.2 - Número de Distritos existentes nos Censos Demográficos de 1950 / 2000, segundo as Grandes Regiões e as Unidades da Federação

Grandes Regiões e Unidades da Federação	Número de Distritos nos Censos Demográficos					
	01.07.1950	01.09.1960	01.09.1970	01.09.1980	01.09.1991	01.08.2000
Brasil.....	5 408	6 584	7 884	8 130	8 855	9 848
Região Norte.....	289	320	413	434	472	607
Rondônia.....	9	9	9	22	32	76
Acre.....	14	14	14	16	16	22
Amazonas.....	57	66	64	64	81	81
Roraima.....	4	7	7	7	8	15
Pará.....	159	160	211	214	204	232
Amapá.....	11	17	17	17	24	30
Tocantins.....	35	47	91	94	107	151
Região Nordeste.....	1 811	2 165	2 504	2 504	2 709	3 084
Maranhão.....	133	142	168	168	173	244
Piauí.....	49	73	117	117	120	221
Ceará.....	389	452	546	546	657	760
Rio Grande do Norte.....	86	129	181	182	184	186
Paraíba.....	174	197	249	249	262	283
Pernambuco.....	284 (1)	317 (1)	362 (1)	361 (1)	370 (2)	381 (2)
Alagoas.....	90	102	110	110	112	114
Sergipe.....	54	73	82	82	82	83
Bahia.....	552	680	689	689	749	812
Região Sudeste.....	2 234	2 460	2 678	2 749	2 941	3 115
Minas Gerais.....	1 094	1 202	1 342	1 399	1 433	1 568
Espírito Santo.....	129	152	200	203	224	249
Rio de Janeiro.....	253	269	270	269	272	276
São Paulo.....	758	837	866	878	1 012	1 022
Região Sul.....	836	1 273	1 827	1 890	2 076	2 342
Paraná.....	191	403	674	711	733	748
Santa Catarina.....	213	287	391	392	402	447
Rio Grande do Sul.....	432	583	762	787	941	1 147
Região Centro-Oeste.....	238	366	462	553	657	700
Mato Grosso do Sul.....	56	94	136	150	166	163
Mato Grosso.....	53	77	93	134	205	227
Goiás.....	129	194	232	268	285	309
Distrito Federal.....	...	1	1	1	1	1

Fonte: IBGE, Censo Demográfico 1950, 1960, 1970, 1980, 1991 e 2000

(1) Inclusive o Território Federal de Fernando de Noronha.

(2) Inclusive o Distrito Estadual de Fernando de Noronha, criado em 06.10.1988.

Sinopse preliminar do Censo Demográfico 2000

Tabela 1.3 - Número de Vilas existentes nos Censos Demográficos de 1950 / 2000, segundo as Grandes Regiões e as Unidades da Federação

Grandes Regiões e Unidades da Federação	Número de Vilas nos Censos Demográficos					
	01.07.1950	01.09.1960	01.09.1970	01.09.1980	01.09.1991	01.08.2000
Brasil.....	3 489	3 773	3 877	4 084	4 206	4 181
Região Norte.....	166	167	201	215	163	149
Rondônia.....	7	7	7	15	9	24
Acre.....	3	7	7	4	4	-
Amazonas.....	29	22	19	20	19	19
Roraima.....	-	5	-	5	-	-
Pará.....	100	100	117	117	89	80
Amapá.....	6	12	12	12	15	14
Tocantins.....	21	14	39	42	27	12
Região Nordeste.....	1 202	1 258	1 122	1 125	1 199	1 296
Maranhão.....	61	49	38	38	37	27
Piauí.....	-	2	3	3	2	-
Ceará.....	310	309	400	404	479	576
Rio Grande do Norte.....	38	46	31	32	32	20
Paraíba.....	133	109	78	78	91	60
Pernambuco.....	193 (1)	213 (1)	197 (1)	196 (1)	202 (2)	195 (2)
Alagoas.....	53	33	16	16	15	13
Sergipe.....	12	11	8	8	8	8
Bahia.....	402	486	351	350	333	397
Região Sudeste.....	1 382	1 369	1 265	1 333	1 410	1 351
Minas Gerais.....	709	717	620	677	709	715
Espírito Santo.....	94	113	145	149	157	172
Rio de Janeiro.....	193	205	205	203	202	183
São Paulo.....	386(3)	334(3)	295(3)	304(3)	342(3)	281(3)
Região Sul.....	602	828	1 108	1 171	1 188	1 161
Paraná.....	102	226	384	421	407	338
Santa Catarina.....	161	185	194	195	185	154
Rio Grande do Sul.....	339	417	530	555	596	669
Região Centro-Oeste.....	137	151	181	240	246	224
Mato Grosso do Sul.....	34	58	67	73	74	68
Mato Grosso.....	37	45	51	72	99	91
Goiás.....	66	48	63	95	73	65
Distrito Federal.....	...	-	-	-	-	-

Fonte: IBGE, Censo Demográfico 1950, 1960, 1970, 1980, 1991 e 2000

(1) Inclusive o Território Federal de Fernando de Noronha.

(2) Inclusive o Distrito Estadual de Fernando de Noronha, criado em 06.10.1988.

(3) A divisão político-administrativa do Município de São Paulo não indica um distrito como sede, portanto, não foram consideradas vilas no referido Município.

Sinopse preliminar do Censo Demográfico 2000

Tabela 1.4 - População nos Censos Demográficos de 1872 / 2000,
segundo as Grandes Regiões e as Unidades da Federação

(continua)

Grandes Regiões e Unidades da Federação	População nos Censos Demográficos					
	01.08.1872 (1)	31.12.1890 (1)	31.12.1900 (1)	01.09.1920 (1)	01.09.1940 (1)	01.07.1950 (1)
Brasil.....	9 930 478	14 333 915	17 438 434	30 635 605	41 236 315(4)	51 944 397 (4)
Região Norte.....	332 847	476 370	695 112	1 439 052	1 627 608	2 048 696
Rondônia.....	36 935
Acre.....	92 379	79 768	114 755
Amazonas.....	57 610	147 915	249 756	363 166	438 008	514 099
Roraima.....	18 116
Pará.....	275 237	328 455	445 356	983 507	944 644	1 123 273
Amapá.....	37 477
Tocantins.....	165 188	204 041
Região Nordeste.....	4 638 560	6 002 047	6 749 507	11 245 921	14 434 080	17 973 413
Maranhão.....	359 040	430 854	499 308	874 337	1 235 169	1 583 248
Piauí.....	202 222	267 609	334 328	609 003	817 601	1 045 696
Ceará.....	721 686	805 687	849 127	1 319 228	2 091 032	2 695 450
Rio Grande do Norte.....	233 979	268 273	274 317	537 135	768 018	967 921
Paraíba.....	376 226	457 232	490 784	961 106	1 422 282	1 713 259
Pernambuco.....	841 539	1 030 224	1 178 150	2 154 835	2 688 240	3 395 766 (5)
Alagoas.....	348 009	511 440	649 273	978 748	951 300	1 093 137
Sergipe.....	176 243	310 926	356 264	477 064	542 326	644 361
Bahia.....	1 379 616	1 919 802	2 117 956	3 334 465	3 918 112	4 834 575
Região Sudeste.....	4 016 922	6 104 384	7 824 011	13 654 934	18 345 831(4)	22 548 494(4)
Minas Gerais.....	2 039 735	3 184 099	3 594 471	5 888 174	6 763 368(7)	7 782 188 (7)
Espírito Santo.....	82 137	135 997	209 783	457 328	790 149(8)	957 238 (8)
Rio de Janeiro.....	1 057 696	1 399 535	1 737 478	2 717 244	3 611 998	4 674 645
São Paulo.....	837 354	1 384 753	2 282 279	4 592 188	7 180 316	9 134 423
Região Sul.....	721 337	1 430 715	1 796 495	3 537 167	5 735 305	7 840 870
Paraná.....	126 722	249 491	327 136	685 711	1 236 276	2 115 547
Santa Catarina.....	159 802	283 769	320 289	668 743	1 178 340	1 560 502
Rio Grande do Sul.....	434 813	897 455	1 149 070	2 182 713	3 320 689	4 164 821
Região Centro-Oeste.....	220 812	320 399	373 309	758 531	1 093 491	1 532 924
Mato Grosso do Sul.....	238 640	309 395
Mato Grosso.....	60 417	92 827	118 025	246 612	193 625	212 649
Goiás.....	160 395	227 572	255 284	511 919	661 226	1 010 880
Distrito Federal.....

Sinopse preliminar do Censo Demográfico 2000

Tabela 1.4 - População nos Censos Demográficos de 1872 / 2000, segundo as Grandes Regiões e as Unidades da Federação

(conclusão)

Grandes Regiões e Unidades da Federação	População nos Censos Demográficos				
	01.09.1960 (2)	01.09.1970 (2)	01.09.1980 (2)	01.09.1991 (3)	01.08.2000 (3)
Brasil.....	70 992 343 (4)	94 508 583	121 150 573	146 917 459	169 590 693
Região Norte.....	2 930 005	4 188 313	6 767 249	10 257 266	12 893 561
Rondônia.....	70 783	116 620	503 125	1 130 874	1 377 792
Acre.....	160 208	218 006	306 893	417 165	557 226
Amazonas.....	721 215	960 934	1 449 135	2 102 901	2 813 085
Roraima.....	29 489	41 638	82 018	215 950	324 152
Pará.....	1 550 935	2 197 072	3 507 312	5 181 570	6 189 550
Amapá.....	68 889	116 480	180 078	288 690	475 843
Tocantins.....	328 486	537 563	738 688	920 116	1 155 913
Região Nordeste.....	22 428 873	28 675 110	35 419 156	42 470 225	47 693 253
Maranhão.....	2 492 139	3 037 135	4 097 231	4 929 029	5 642 960
Piauí.....	1 263 368	1 734 894	2 188 150	2 581 215	2 841 202
Ceará.....	3 337 856	4 491 590	5 380 432	6 362 620	7 418 476
Rio Grande do Norte.....	1 157 258	1 611 606	1 933 126	2 414 121	2 771 538
Paraíba.....	2 018 023	2 445 419	2 810 032	3 200 677	3 439 344
Pernambuco.....	4 138 289 (5)	5 253 901 (5)	6 244 275 (5)	7 122 548 (6)	7 911 937 (6)
Alagoas.....	1 271 062	1 606 174	2 011 875	2 512 991	2 819 172
Sergipe.....	760 273	911 251	1 156 642	1 491 867	1 781 714
Bahia.....	5 990 605	7 583 140	9 597 393	11 855 157	13 066 910
Região Sudeste.....	31 062 978(4)	40 331 969	52 580 527	62 660 700	72 297 351
Minas Gerais.....	9 960 040 (7)	11 645 095	13 651 852	15 731 961	17 866 402
Espírito Santo.....	1 418 348 (8)	1 617 857	2 063 679	2 598 505	3 094 390
Rio de Janeiro.....	6 709 891	9 110 324	11 489 797	12 783 761	14 367 083
São Paulo.....	12 974 699	17 958 693	25 375 199	31 546 473	36 969 476
Região Sul.....	11 892 107	16 683 551	19 380 126	22 117 026	25 089 783
Paraná.....	4 296 375	6 997 682	7 749 752	8 443 299	9 558 454
Santa Catarina.....	2 146 909	2 930 411	3 687 652	4 538 248	5 349 580
Rio Grande do Sul.....	5 448 823	6 755 458	7 942 722	9 135 479	10 181 749
Região Centro-Oeste.....	2 678 380	4 629 640	7 003 515	9 412 242	11 616 745
Mato Grosso do Sul.....	579 652	1 010 731	1 401 151	1 778 741	2 074 877
Mato Grosso.....	330 610	612 887	1 169 812	2 022 524	2 502 260
Goiás.....	1 626 376	2 460 007	3 229 219	4 012 562	4 996 439
Distrito Federal.....	141 742	546 015	1 203 333	1 598 415	2 043 169

Fonte: IBGE, Censo Demográfico 1872, 1890, 1900, 1920, 1940, 1950, 1960, 1970, 1980, 1991 e 2000

(1) População presente.

(2) População recenseada.

(3) População residente.

(4) Inclusive as pessoas recenseadas na região da Serra dos Aimorés, área de litígio entre Minas Gerais e Espírito Santo.

(5) Inclusive o Território Federal de Fernando de Noronha.

(6) Inclusive o Distrito Estadual de Fernando de Noronha criado em 06.10.1988.

(7) Inclusive a população recenseada na parte da região da Serra dos Aimorés anexada ao Estado de Minas Gerais.

(8) Inclusive a população recenseada na parte da região da Serra dos Aimorés anexada ao Estado do Espírito Santo.

Tabela 1.5 - Distribuição da população nos Censos Demográficos de 1872 / 2000, segundo as Grandes Regiões e as Unidades da Federação

(continua)

Grandes Regiões e Unidades da Federação	Distribuição da população nos Censos Demográficos					
	01.08.1872 (1)	31.12.1890 (1)	31.12.1900 (1)	01.09.1920 (1)	01.09.1940 (1)	01.07.1950 (1)
Brasil.....	100,00	100,00	100,00	100,00	100,00(4)	100,00 (4)
Região Norte.....	3,35	3,32	3,99	4,70	3,95	3,94
Rondônia.....	0,07
Acre.....	0,30	0,19	0,22
Amazonas.....	0,58	1,03	1,43	1,19	1,06	0,99
Roraima.....	0,03
Pará.....	2,77	2,29	2,55	3,21	2,29	2,16
Amapá.....	0,07
Tocantins.....	0,40	0,39
Região Nordeste.....	46,71	41,87	38,70	36,71	35,00	34,60
Maranhão.....	3,62	3,01	2,86	2,85	3,00	3,05
Piauí.....	2,04	1,87	1,92	1,99	1,98	2,01
Ceará.....	7,27	5,62	4,87	4,31	5,07	5,19
Rio Grande do Norte.....	2,36	1,87	1,57	1,75	1,86	1,86
Paraíba.....	3,79	3,19	2,81	3,14	3,45	3,30
Pernambuco.....	8,47	7,19	6,76	7,03	6,52	6,54 (5)
Alagoas.....	3,50	3,57	3,72	3,19	2,31	2,10
Sergipe.....	1,77	2,17	2,04	1,56	1,32	1,24
Bahia.....	13,89	13,39	12,15	10,88	9,50	9,31
Região Sudeste.....	40,45	42,59	44,87	44,57	44,49 (4)	43,41 (4)
Minas Gerais.....	20,54	22,21	20,61	19,22	16,40 (7)	14,98 (7)
Espírito Santo.....	0,83	0,95	1,20	1,49	1,92 (8)	1,84 (8)
Rio de Janeiro.....	10,65	9,76	9,96	8,87	8,76	9,00
São Paulo.....	8,43	9,66	13,09	14,99	17,41	17,59
Região Sul.....	7,26	9,98	10,30	11,55	13,91	15,09
Paraná.....	1,28	1,74	1,88	2,24	3,00	4,07
Santa Catarina.....	1,61	1,98	1,84	2,18	2,86	3,00
Rio Grande do Sul.....	4,38	6,26	6,59	7,12	8,05	8,02
Região Centro-Oeste.....	2,22	2,24	2,14	2,48	2,65	2,95
Mato Grosso do Sul.....	0,58	0,60
Mato Grosso.....	0,61	0,65	0,68	0,80	0,47	0,41
Goiás.....	1,62	1,59	1,46	1,67	1,60	1,95
Distrito Federal.....

Sinopse preliminar do Censo Demográfico 2000

Tabela 1.5 - Distribuição da população nos Censos Demográficos de 1872 / 2000, segundo as Grandes Regiões e as Unidades da Federação

(conclusão)

Grandes Regiões e Unidades da Federação	Distribuição da população nos Censos Demográficos				
	01.09.1960 (2)	01.09.1970 (2)	01.09.1980 (2)	01.09.1991 (3)	01.08.2000 (3)
Brasil.....	100,00 (4)	100,00	100,00	100,00	100,00
Região Norte.....	4,13	4,43	5,59	6,98	7,60
Rondônia.....	0,10	0,12	0,42	0,77	0,81
Acre.....	0,23	0,23	0,25	0,28	0,33
Amazonas.....	1,02	1,02	1,20	1,43	1,66
Roraima.....	0,04	0,04	0,07	0,15	0,19
Pará.....	2,18	2,32	2,90	3,53	3,65
Amapá.....	0,10	0,12	0,15	0,20	0,28
Tocantins.....	0,46	0,57	0,61	0,63	0,68
Região Nordeste.....	31,59	30,34	29,24	28,91	28,12
Maranhão.....	3,51	3,21	3,38	3,35	3,33
Piauí.....	1,78	1,84	1,81	1,76	1,68
Ceará.....	4,70	4,75	4,44	4,33	4,37
Rio Grande do Norte.....	1,63	1,71	1,60	1,64	1,63
Paraíba.....	2,84	2,59	2,32	2,18	2,03
Pernambuco.....	5,83 (5)	5,56 (5)	5,15 (5)	4,85 (6)	4,67 (6)
Alagoas.....	1,79	1,70	1,66	1,71	1,66
Sergipe.....	1,07	0,96	0,95	1,02	1,05
Bahia.....	8,44	8,02	7,92	8,07	7,70
Região Sudeste.....	43,76 (4)	42,68	43,40	42,65	42,63
Minas Gerais.....	14,03 (7)	12,32	11,27	10,71	10,54
Espírito Santo.....	2,00 (8)	1,71	1,70	1,77	1,82
Rio de Janeiro.....	9,45	9,64	9,48	8,70	8,47
São Paulo.....	18,28	19,00	20,95	21,47	21,80
.....	16,75	17,65	16,00	15,05	14,79
Paraná.....	6,05	7,40	6,40	5,75	5,64
Santa Catarina.....	3,02	3,10	3,04	3,09	3,15
Rio Grande do Sul.....	7,68	7,15	6,56	6,22	6,00
Região Centro-Oeste.....	3,77	4,90	5,78	6,41	6,85
Mato Grosso do Sul.....	0,82	1,07	1,16	1,21	1,22
Mato Grosso.....	0,47	0,65	0,97	1,38	1,48
Goiás.....	2,29	2,60	2,67	2,73	2,95
Distrito Federal.....	0,20	0,58	0,99	1,09	1,20

Fonte: IBGE, Censo Demográfico 1872, 1890, 1900, 1920, 1940, 1950, 1960, 1970, 1980, 1991 e 2000.

(1) População presente.

(2) População recenseada.

(3) População residente.

(4) Inclusive as pessoas recenseadas na região da Serra dos Aimorés, área de litígio entre Minas Gerais e Espírito Santo.

(5) Inclusive o Território Federal de Fernando de Noronha.

(6) Inclusive o Distrito Estadual de Fernando de Noronha criado em 06.10.1988.

(7) Inclusive a população recenseada na parte da região da Serra dos Aimorés anexada ao Estado de Minas Gerais.

(8) Inclusive a população recenseada na parte da região da Serra dos Aimorés anexada ao Estado do Espírito Santo.



Sinopse preliminar do Censo Demográfico 2000

**Tabela 1.6 - População nos Censos Demográficos de 1872 / 2000,
segundo os Municípios das Capitais**

(continua)

Municípios das Capitais	População nos Censos Demográficos					
	01.08.1872 (1)	31.12.1890 (1)	31.12.1900 (1)	01.09.1920 (1)	01.09.1940 (1)	01.07.1950 (1)
Porto Velho.....	27 244
Rio Branco.....	19 930	16 038	28 246
Manaus.....	29 334	38 720	50 300	75 704	106 399	139 620
Boa Vista.....	17 247
Belém.....	61 997	50 064	96 560	236 402	206 331	254 949
Macapá.....	20 594
Palmas.....
São Luís.....	31 604	29 308	36 798	52 929	85 583	119 785
Teresina.....	21 692	31 523	45 316	57 500	67 641	90 723
Fortaleza.....	42 458	40 902	48 369	78 536	180 185	270 169
Natal.....	20 392	13 725	16 056	30 696	54 836	103 215
João Pessoa.....	24 714	18 645	28 793	52 990	94 333	119 326
Recife.....	116 671	111 556	113 106	238 843	348 424	524 682
Maceió.....	27 703	31 498	36 427	74 166	90 253	120 980
Aracaju.....	9 559	16 336	21 132	37 440	59 031	78 364
Salvador.....	129 109	174 412	205 813	283 422	290 443	417 235
Belo Horizonte.....	13 472	55 563	211 377	352 724
Vitória.....	16 157	16 887	11 850	21 866	45 212	50 922
Rio de Janeiro.....	274 972	522 651	811 443	1 157 873	1 764 141	2 377 451
São Paulo.....	31 385	64 934	239 820	579 033	1 326 261	2 198 096
Curitiba.....	12 651	24 553	49 755	78 986	140 656	180 575
Florianópolis.....	25 709	30 687	32 229	41 338	46 771	67 630
Porto Alegre.....	43 998	52 421	73 674	179 263	272 232	394 151
Campo Grande.....	49 629	57 033
Cuiabá.....	35 987	17 815	34 393	33 678	54 394	56 204
Goiânia.....	48 166	53 389
Brasília.....

Sinopse preliminar do Censo Demográfico 2000

Tabela 1.6 - População nos Censos Demográficos de 1872 / 2000,
segundo os Municípios das Capitais

(conclusão)

Municípios das Capitais	População nos Censos Demográficos				
	01.09.1960 (2)	01.09.1970 (2)	01.09.1980 (2)	01.09.1991 (3)	01.08.2000 (3)
Porto Velho.....	51 049	88 856	138 289	286 471	334 585
Rio Branco.....	47 882	84 845	119 815	196 871	252 885
Manaus.....	175 343	314 197	642 492	1 010 544	1 403 796
Boa Vista.....	26 168	37 062	69 627	142 902	200 383
Belém.....	402 170	642 514	949 545	1 244 688	1 279 861
Macapá.....	46 905	87 755	140 624	179 252	282 745
Palmas.....	3 288	24 261	137 045
São Luís.....	159 628	270 651	460 320	695 199	868 047
Teresina.....	144 799	230 168	388 922	598 411	714 583
Fortaleza.....	514 818	872 702	1 338 793	1 765 794	2 138 234
Natal.....	162 537	270 127	428 721	606 681	709 536
João Pessoa.....	155 117	228 418	338 629	497 306	595 429
Recife.....	797 234	1 084 459	1 240 937	1 296 995	1 421 993
Maceió.....	170 134	269 415	409 191	628 241	796 842
Aracaju.....	115 713	186 838	299 422	401 676	461 083
Salvador.....	655 735	1 027 142	1 531 242	2 072 058	2 440 828
Belo Horizonte.....	693 328	1 255 415	1 822 221	2 017 127	2 232 747
Vitória.....	85 242	136 391	215 073	258 243	291 941
Rio de Janeiro.....	3 307 163	4 315 746	5 183 992	5 473 909	5 851 914
São Paulo.....	3 825 351	5 978 977	8 587 665	9 626 894	10 405 867
Curitiba.....	361 309	624 362	1 052 147	1 313 094	1 586 848
Florianópolis.....	98 520	143 414	196 055	254 941	341 781
Porto Alegre.....	641 173	903 175	1 158 709	1 263 239	1 360 033
Campo Grande.....	74 249	143 271	298 878	525 463	662 534
Cuiabá.....	57 860	103 427	219 477	401 303	483 044
Goiânia.....	153 505	389 784	738 117	920 840	1 090 737
Brasília.....	141 742	546 015	1 203 333	1 598 415	2 043 169

Fonte: IBGE, Censo Demográfico 1872, 1890, 1900, 1920, 1940, 1950, 1960, 1970, 1980, 1991 e 2000.

(1) População presente.

(2) População recenseada.

(3) População residente.

Sinopse preliminar do Censo Demográfico 2000

Tabela 1.7 - Percentagem da população do Município da Capital em relação à da Unidade da Federação, nos Censos Demográficos de 1872 / 2000, segundo os Municípios das Capitais

(continua)

Municípios das Capitais	Percentagem da população do Município da Capital em relação à Unidade da Federação, nos Censos Demográficos					
	01.08.1872 (1)	31.12.1890 (1)	31.12.1900 (1)	01.09.1920 (1)	01.09.1940 (1)	01.07.1950 (1)
Porto Velho.....	73,76
Rio Branco.....	21,57	20,11	24,61
Manaus.....	50,92	26,18	20,14	20,85	24,29	27,16
Boa Vista.....	95,20
Belém.....	22,52	15,24	21,68	24,04	21,84	22,70
Macapá.....	54,95
Palmas.....
São Luís.....	8,80	6,80	7,37	6,05	6,93	7,57
Teresina.....	10,73	11,78	13,55	9,44	8,27	8,68
Fortaleza.....	5,88	5,08	5,70	5,95	8,62	10,02
Natal.....	8,72	5,12	5,85	5,71	7,14	10,66
João Pessoa.....	6,57	4,08	5,87	5,51	6,63	6,96
Recife.....	13,86	10,83	9,60	11,08	12,96	15,45
Maceió.....	7,96	6,16	5,61	7,58	9,49	11,07
Aracaju.....	5,42	5,25	5,93	7,85	10,88	12,16
Salvador.....	9,36	9,08	9,72	8,50	7,41	8,63
Belo Horizonte.....	0,37	0,94	3,13	4,53
Vitória.....	19,67	12,42	5,65	4,78	5,72	5,32
Rio de Janeiro.....	26,00	37,34	46,70	42,61	48,84	50,86
São Paulo.....	3,75	4,69	10,51	12,61	18,47	24,06
Curitiba.....	9,98	9,84	15,21	11,52	11,38	8,54
Florianópolis.....	16,09	10,81	10,06	6,18	3,97	4,33
Porto Alegre.....	10,12	5,84	6,41	8,21	8,20	9,46
Campo Grande.....	20,80	18,43
Cuiabá.....	59,56	19,19	29,14	13,66	28,09	26,43
Goiânia.....	7,28	5,28
Brasília.....

Sinopse preliminar do Censo Demográfico 2000

Tabela 1.7 - Percentagem da população do Município da Capital em relação à da Unidade da Federação, nos Censos Demográficos de 1872 / 2000, segundo os Municípios das Capitais

(conclusão)

Municípios das Capitais	Percentagem da população do Município da Capital em relação à Unidade da Federação, nos Censos Demográficos				
	01.09.1960 (2)	01.09.1970 (2)	01.09.1980 (2)	01.09.1991 (3)	01.08.2000 (3)
Porto Velho.....	72,12	76,19	27,49	25,33	24,28
Rio Branco.....	29,89	38,92	39,04	47,19	45,38
Manaus.....	24,31	32,70	44,34	48,05	49,90
Boa Vista.....	88,74	89,01	84,89	66,17	61,82
Belém.....	25,93	29,24	27,07	24,02	20,68
Macapá.....	68,09	75,34	78,09	62,09	59,42
Palmas.....	0,45	2,64	11,86
São Luís.....	6,41	8,91	11,23	14,10	15,38
Teresina.....	11,46	13,27	17,77	23,18	25,15
Fortaleza.....	15,42	19,43	24,88	27,75	28,82
Natal.....	14,05	16,76	22,18	25,13	25,60
João Pessoa.....	7,69	9,34	12,05	15,54	17,31
Recife.....	19,26	20,64	19,87	18,21	17,97
Maceió.....	13,39	16,77	20,34	25,00	28,27
Aracaju.....	15,22	20,50	25,89	26,92	25,88
Salvador.....	10,95	13,55	15,95	17,48	18,68
Belo Horizonte.....	6,96	10,78	13,35	12,82	12,50
Vitória.....	6,01	8,43	10,42	9,94	9,43
Rio de Janeiro.....	49,29	47,37	45,12	42,82	40,73
São Paulo.....	29,48	33,29	33,84	30,52	28,15
Curitiba.....	8,41	8,92	13,58	15,55	16,60
Florianópolis.....	4,59	4,89	5,32	5,62	6,39
Porto Alegre.....	11,77	13,37	14,59	13,83	13,36
Campo Grande.....	12,81	14,17	21,33	29,54	31,93
Cuiabá.....	17,50	16,88	18,76	19,84	19,30
Goiânia.....	9,44	15,84	22,86	22,95	21,83
Brasília.....	100,00	100,00	100,00	100,00	100,00

Fonte: IBGE, Censo Demográfico 1872, 1890, 1900, 1920, 1940, 1950, 1960, 1970, 1980, 1991 e 2000.

(1) População presente.

(2) População recenseada.

(3) População residente.

**Tabela 1.8 - População nos Censos Demográficos de 1950 / 2000,
segundo as Grandes Regiões, as Unidades da Federação e a situação do domicílio**

(continua)

Grandes Regiões, Unidades da Federação e situação do domicílio	População nos Censos Demográficos					
	01.07.1950 (1)	01.09.1960 (2)	01.09.1970 (2)	01.09.1980 (2)	01.09.1991 (3)	01.08.2000 (3)
Brasil.....	51 944 397 (4)	70 992 343 (4)	94 508 583	121 150 573	146 917 459	169 590 693
Urbana.....	18 782 891 (4)	32 004 817 (4)	52 904 744	82 013 375	110 875 826	137 755 550
Rural.....	33 161 506 (4)	38 987 526 (4)	41 603 839	39 137 198	36 041 633	31 835 143
Região Norte.....	2 048 696	2 930 005	4 188 313	6 767 249	10 257 266	12 893 561
Urbana.....	607 164	1 041 213	1 784 223	3 398 897	5 931 567	9 002 962
Rural.....	1 441 532	1 888 792	2 404 090	3 368 352	4 325 699	3 890 599
Rondônia.....	36 935	70 783	116 620	503 125	1 130 874	1 377 792
Urbana.....	13 816	30 842	60 541	239 436	658 172	883 048
Rural.....	23 119	39 941	56 079	263 689	472 702	494 744
Acre.....	114 755	160 208	218 006	306 893	417 165	557 226
Urbana.....	21 272	33 998	60 557	135 754	258 035	370 018
Rural.....	93 483	126 210	157 449	171 139	159 130	187 208
Amazonas.....	514 099	721 215	960 934	1 449 135	2 102 901	2 813 085
Urbana.....	137 736	239 659	409 278	869 020	1 501 807	2 104 290
Rural.....	376 363	481 556	551 656	580 115	601 094	708 795
Roraima.....	18 116	29 489	41 638	82 018	215 950	324 152
Urbana.....	5 132	12 717	17 929	49 622	139 466	246 732
Rural.....	12 984	16 772	23 709	32 396	76 484	77 420
Pará.....	1 123 273	1 550 935	2 197 072	3 507 312	5 181 570	6 189 550
Urbana.....	389 011	630 672	1 037 340	1 702 403	2 609 777	4 116 378
Rural.....	734 262	920 263	1 159 732	1 804 909	2 571 793	2 073 172
Amapá.....	37 477	68 889	116 480	180 078	288 690	475 843
Urbana.....	13 900	35 390	63 785	106 424	233 515	423 581
Rural.....	23 577	33 499	52 695	73 654	55 175	52 262
Tocantins.....	204 041	328 486	537 563	738 688	920 116	1 155 913
Urbana.....	26 297	57 935	134 793	296 238	530 795	858 915
Rural.....	177 744	270 551	402 770	442 450	389 321	296 998
Região Nordeste.....	17 973 413	22 428 873	28 675 110	35 419 156	42 470 225	47 693 253
Urbana.....	4 744 808	7 680 681	11 980 937	17 959 640	25 753 355	32 929 318
Rural.....	13 228 605	14 748 192	16 694 173	17 459 516	16 716 870	14 763 935
Maranhão.....	1 583 248	2 492 139	3 037 135	4 097 231	4 929 029	5 642 960
Urbana.....	274 288	448 509	771 790	1 296 413	1 972 008	3 357 898
Rural.....	1 308 960	2 043 630	2 265 345	2 800 818	2 957 021	2 285 062
Piauí.....	1 045 696	1 263 368	1 734 894	2 188 150	2 581 215	2 841 202
Urbana.....	170 584	298 152	561 081	931 204	1 366 218	1 787 192
Rural.....	875 112	965 216	1 173 813	1 256 946	1 214 997	1 054 010
Ceará.....	2 695 450	3 337 856	4 491 590	5 380 432	6 362 620	7 418 476
Urbana.....	679 604	1 124 829	1 811 202	2 877 555	4 158 059	5 304 554
Rural.....	2 015 846	2 213 027	2 680 388	2 502 877	2 204 561	2 113 922
Rio Grande do Norte.....	967 921	1 157 258	1 611 606	1 933 126	2 414 121	2 771 538
Urbana.....	253 765	435 189	751 064	1 140 697	1 668 165	2 032 163
Rural.....	714 156	722 069	860 542	792 429	745 956	739 375
Paraíba.....	1 713 259	2 018 023	2 445 419	2 810 032	3 200 677	3 439 344
Urbana.....	456 716	708 051	1 019 338	1 479 705	2 051 576	2 443 590
Rural.....	1 256 543	1 309 972	1 426 081	1 330 327	1 149 101	995 754
Pernambuco.....	3 395 766 (5)	4 138 289 (5)	5 253 901 (5)	6 244 275 (5)	7 122 548 (6)	7 911 937 (6)
Urbana.....	1 167 981 (5)	1 858 078 (5)	2 862 489 (5)	3 864 285 (5)	5 046 535 (6)	6 052 930 (6)
Rural.....	2 227 785 (5)	2 280 211 (5)	2 391 412 (5)	2 379 990 (5)	2 076 013 (6)	1 859 007 (6)
Alagoas.....	1 093 137	1 271 062	1 606 174	2 011 875	2 512 991	2 819 172
Urbana.....	286 379	428 228	642 208	995 344	1 481 125	1 917 922
Rural.....	806 758	842 834	963 966	1 016 531	1 031 866	901 250

Sinopse preliminar do Censo Demográfico 2000

**Tabela 1.8 - População nos Censos Demográficos de 1950 / 2000,
segundo as Grandes Regiões, as Unidades da Federação e a situação do domicílio**

(conclusão)

Grandes Regiões, Unidades da Federação e situação do domicílio	População nos Censos Demográficos					
	01.07.1950 (1)	01.09.1960 (2)	01.09.1970 (2)	01.09.1980 (2)	01.09.1991 (3)	01.08.2000 (3)
Sergipe.....	644 361	760 273	911 251	1 156 642	1 491 867	1 781 714
Urbana.....	204 984	295 929	421 358	629 415	1 001 940	1 271 465
Rural.....	439 377	464 344	489 893	527 227	489 927	510 249
Bahia.....	4 834 575	5 990 605	7 583 140	9 597 393	11 855 157	13 066 910
Urbana.....	1 250 507	2 083 716	3 140 407	4 745 022	7 007 729	8 761 604
Rural.....	3 584 068	3 906 889	4 442 733	4 852 371	4 847 428	4 305 306
Região Sudeste.....	22 548 494(4)	31 062 978(4)	40 331 969	52 580 527	62 660 700	72 297 351
Urbana.....	10 720 734(4)	17 818 649(4)	29 347 170	43 550 664	55 149 437	65 441 516
Rural.....	11 827 760(4)	13 244 329(4)	10 984 799	9 029 863	7 511 263	6 855 835
Minas Gerais.....	7 782 188 (7)	9 960 040 (7)	11 645 095	13 651 852	15 731 961	17 866 402
Urbana.....	2 322 915 (7)	3 964 580 (7)	6 167 113	9 185 088	11 776 538	14 651 164
Rural.....	5 459 273 (7)	5 995 460 (7)	5 477 982	4 466 764	3 955 423	3 215 238
Espírito Santo.....	957 238 (8)	1 418 348 (8)	1 617 857	2 063 679	2 598 505	3 094 390
Urbana.....	199 186 (8)	403 461 (8)	734 756	1 324 701	1 922 828	2 460 621
Rural.....	758 052 (8)	1 014 887 (8)	883 101	738 978	675 677	633 769
Rio de Janeiro.....	4 674 645	6 709 891	9 110 324	11 489 797	12 783 761	14 367 083
Urbana.....	3 394 422	5 300 629	8 013 057	10 546 547	12 177 144	13 798 096
Rural.....	1 280 223	1 409 262	1 097 267	943 250	606 617	568 987
São Paulo.....	9 134 423	12 974 699	17 958 693	25 375 199	31 546 473	36 969 476
Urbana.....	4 804 211	8 149 979	14 432 244	22 494 328	29 272 927	34 531 635
Rural.....	4 330 212	4 824 720	3 526 449	2 880 871	2 273 546	2 437 841
Região Sul.....	7 840 870	11 892 107	16 683 551	19 380 126	22 117 026	25 089 783
Urbana.....	2 312 985	4 469 103	7 434 196	12 153 971	16 392 710	20 306 542
Rural.....	5 527 885	7 423 004	9 249 355	7 226 155	5 724 316	4 783 241
Paraná.....	2 115 547	4 296 375	6 997 682	7 749 752	8 443 299	9 558 454
Urbana.....	528 288	1 327 982	2 546 899	4 566 755	6 192 976	7 781 664
Rural.....	1 587 259	2 968 393	4 450 783	3 182 997	2 250 323	1 776 790
Santa Catarina.....	1 560 502	2 146 909	2 930 411	3 687 652	4 538 248	5 349 580
Urbana.....	362 717	695 347	1 266 709	2 201 350	3 205 600	4 211 979
Rural.....	1 197 785	1 451 562	1 663 702	1 486 302	1 332 648	1 137 601
Rio Grande do Sul.....	4 164 821	5 448 823	6 755 458	7 942 722	9 135 479	10 181 749
Urbana.....	1 421 980	2 445 774	3 620 588	5 385 866	6 994 134	8 312 899
Rural.....	2 742 841	3 003 049	3 134 870	2 556 856	2 141 345	1 868 850
Região Centro-Oeste.....	1 532 924	2 678 380	4 629 640	7 003 515	9 412 242	11 616 745
Urbana.....	397 200	995 171	2 358 218	4 950 203	7 648 757	10 075 212
Rural.....	1 135 724	1 683 209	2 271 422	2 053 312	1 763 485	1 541 533
Mato Grosso do Sul.....	309 395	579 652	1 010 731	1 401 151	1 778 741	2 074 877
Urbana.....	113 545	242 088	460 137	939 510	1 413 095	1 744 520
Rural.....	195 850	337 564	550 594	461 641	365 646	330 357
Mato Grosso.....	212 649	330 610	612 887	1 169 812	2 022 524	2 502 260
Urbana.....	64 285	121 916	239 524	673 069	1 481 073	1 985 590
Rural.....	148 364	208 694	373 363	496 743	541 451	516 670
Goiás.....	1 010 880	1 626 376	2 460 007	3 229 219	4 012 562	4 996 439
Urbana.....	219 370	541 469	1 134 242	2 172 965	3 241 119	4 390 660
Rural.....	791 510	1 084 907	1 325 765	1 056 254	771 443	605 779
Distrito Federal.....	...	141 742	546 015	1 203 333	1 598 415	2 043 169
Urbana.....	...	89 698	524 315	1 164 659	1 513 470	1 954 442
Rural.....	...	52 044	21 700	38 674	84 945	88 727

Fonte: IBGE, Censo Demográfico 1950, 1960, 1970, 1980, 1991 e 2000.

(1) População presente.

(2) População recenseada.

(3) População residente.

(4) Inclusive as pessoas recenseadas na região da Serra dos Aimorés, área de litígio entre Minas Gerais e Espírito Santo.

(5) Inclusive o Território Federal de Fernando de Noronha.

(6) Inclusive o Distrito Estadual de Fernando de Noronha criado em 06.10.1988.

(7) Inclusive a população recenseada na parte da região da Serra dos Aimorés anexada ao Estado de Minas Gerais.

(8) Inclusive a população recenseada na parte da região da Serra dos Aimorés anexada ao Estado do Espírito Santo.

Sinopse preliminar do Censo Demográfico 2000

Tabela 1.9 - Distribuição da população nos Censos Demográficos de 1950 / 2000, segundo as Grandes Regiões, as Unidades da Federação e a situação do domicílio

(continua)

Grandes Regiões, Unidades da Federação e situação do domicílio	Distribuição da população nos Censos Demográficos					
	01.07.1950 (1)	01.09.1960 (2)	01.09.1970 (2)	01.09.1980 (2)	01.09.1991 (3)	01.08.2000 (3)
Brasil.....	100,00 (4)	100,00 (4)	100,00	100,00	100,00	100,00
Urbana.....	36,16 (4)	45,08 (4)	55,98	67,70	75,47	81,23
Rural.....	63,84 (4)	54,92 (4)	44,02	32,30	24,53	18,77
Região Norte.....	100,00	100,00	100,00	100,00	100,00	100,00
Urbana.....	29,64	35,54	42,60	50,23	57,83	69,83
Rural.....	70,36	64,46	57,40	49,77	42,17	30,17
Rondônia.....	100,00	100,00	100,00	100,00	100,00	100,00
Urbana.....	37,41	43,57	51,91	47,59	58,20	64,09
Rural.....	62,59	56,43	48,09	52,41	41,80	35,91
Acre.....	100,00	100,00	100,00	100,00	100,00	100,00
Urbana.....	18,54	21,22	27,78	44,23	61,85	66,40
Rural.....	81,46	78,78	72,22	55,77	38,15	33,60
Amazonas.....	100,00	100,00	100,00	100,00	100,00	100,00
Urbana.....	26,79	33,23	42,59	59,97	71,42	74,80
Rural.....	73,21	66,77	57,41	40,03	28,58	25,20
Roraima.....	100,00	100,00	100,00	100,00	100,00	100,00
Urbana.....	28,33	43,12	43,06	60,50	64,58	76,12
Rural.....	71,67	56,88	56,94	39,50	35,42	23,88
Pará.....	100,00	100,00	100,00	100,00	100,00	100,00
Urbana.....	34,63	40,66	47,21	48,54	50,37	66,51
Rural.....	65,37	59,34	52,79	51,46	49,63	33,49
Amapá.....	100,00	100,00	100,00	100,00	100,00	100,00
Urbana.....	37,09	51,37	54,76	59,10	80,89	89,02
Rural.....	62,91	48,63	45,24	40,90	19,11	10,98
Tocantins.....	100,00	100,00	100,00	100,00	100,00	100,00
Urbana.....	12,89	17,64	25,07	40,10	57,69	74,31
Rural.....	87,11	82,36	74,93	59,90	42,31	25,69
Região Nordeste.....	100,00	100,00	100,00	100,00	100,00	100,00
Urbana.....	26,40	34,24	41,78	50,71	60,64	69,04
Rural.....	73,60	65,76	58,22	49,29	39,36	30,96
Maranhão.....	100,00	100,00	100,00	100,00	100,00	100,00
Urbana.....	17,32	18,00	25,41	31,64	40,01	59,51
Rural.....	82,68	82,00	74,59	68,36	59,99	40,49
Piauí.....	100,00	100,00	100,00	100,00	100,00	100,00
Urbana.....	16,31	23,60	32,34	42,56	52,93	62,90
Rural.....	83,69	76,40	67,66	57,44	47,07	37,10
Ceará.....	100,00	100,00	100,00	100,00	100,00	100,00
Urbana.....	25,21	33,70	40,32	53,48	65,35	71,50
Rural.....	74,79	66,30	59,68	46,52	34,65	28,50
Rio Grande do Norte.....	100,00	100,00	100,00	100,00	100,00	100,00
Urbana.....	26,22	37,61	46,60	59,01	69,10	73,32
Rural.....	73,78	62,39	53,40	40,99	30,90	26,68
Paraíba.....	100,00	100,00	100,00	100,00	100,00	100,00
Urbana.....	26,66	35,09	41,68	52,66	64,10	71,05
Rural.....	73,34	64,91	58,32	47,34	35,90	28,95
Pernambuco.....	100,00 (5)	100,00 (5)	100,00 (5)	100,00 (5)	100,00 (6)	100,00 (6)
Urbana.....	34,40 (5)	44,90 (5)	54,48 (5)	61,89 (5)	70,85 (6)	76,50 (6)
Rural.....	65,60 (5)	55,10 (5)	45,52 (5)	38,11 (5)	29,15 (6)	23,50 (6)
Alagoas.....	100,00	100,00	100,00	100,00	100,00	100,00
Urbana.....	26,20	33,69	39,98	49,47	58,94	68,03
Rural.....	73,80	66,31	60,02	50,53	41,06	31,97

Sinopse preliminar do Censo Demográfico 2000

Tabela 1.9 - Distribuição da população nos Censos Demográficos de 1950 / 2000, segundo as Grandes Regiões, as Unidades da Federação e a situação do domicílio

(conclusão)

Grandes Regiões, Unidades da Federação e situação do domicílio	Distribuição da população nos Censos Demográficos					
	01.07.1950 (1)	01.09.1960 (2)	01.09.1970 (2)	01.09.1980 (2)	01.09.1991 (3)	01.08.2000 (3)
Sergipe.....	100,00	100,00	100,00	100,00	100,00	100,00
Urbana.....	31,81	38,92	46,24	54,42	67,16	71,36
Rural.....	68,19	61,08	53,76	45,58	32,84	28,64
Bahia.....	100,00	100,00	100,00	100,00	100,00	100,00
Urbana.....	25,87	34,78	41,41	49,44	59,11	67,05
Rural.....	74,13	65,22	58,59	50,56	40,89	32,95
Região Sudeste.....	100,00(4)	100,00(4)	100,00	100,00	100,00	100,00
Urbana.....	47,54(4)	57,36(4)	72,76	82,83	88,01	90,52
Rural.....	52,45(4)	42,64(4)	27,24	17,17	11,99	9,48
Minas Gerais.....	100,00 (7)	100,00 (7)	100,00	100,00	100,00	100,00
Urbana.....	29,85 (7)	39,80 (7)	52,96	67,28	74,86	82,00
Rural.....	70,15 (7)	60,20 (7)	47,04	32,72	25,14	18,00
Espírito Santo.....	100,00 (8)	100,00 (8)	100,00	100,00	100,00	100,00
Urbana.....	20,81 (8)	28,45 (8)	45,42	64,19	74,00	79,52
Rural.....	79,19 (8)	71,55 (8)	54,58	35,81	26,00	20,48
Rio de Janeiro.....	100,00	100,00	100,00	100,00	100,00	100,00
Urbana.....	72,61	79,00	87,96	91,79	95,25	96,04
Rural.....	27,39	21,00	12,04	8,21	4,75	3,96
São Paulo.....	100,00	100,00	100,00	100,00	100,00	100,00
Urbana.....	52,59	62,81	80,36	88,65	92,79	93,41
Rural.....	47,41	37,19	19,64	11,35	7,21	6,59
Região Sul.....	100,00	100,00	100,00	100,00	100,00	100,00
Urbana.....	29,50	37,58	44,56	62,71	74,12	80,94
Rural.....	70,50	62,42	55,44	37,29	25,88	19,06
Paraná.....	100,00	100,00	100,00	100,00	100,00	100,00
Urbana.....	24,97	30,91	36,40	58,93	73,35	81,41
Rural.....	75,03	69,09	63,60	41,07	26,65	18,59
Santa Catarina.....	100,00	100,00	100,00	100,00	100,00	100,00
Urbana.....	23,24	32,39	43,23	59,70	70,64	78,73
Rural.....	76,76	67,61	56,77	40,30	29,36	21,27
Rio Grande do Sul.....	100,00	100,00	100,00	100,00	100,00	100,00
Urbana.....	34,14	44,89	53,60	67,81	76,56	81,65
Rural.....	65,86	55,11	46,40	32,19	23,44	18,35
Região Centro-Oeste.....	100,00	100,00	100,00	100,00	100,00	100,00
Urbana.....	25,91	37,16	50,94	70,68	81,26	86,73
Rural.....	74,09	62,84	49,06	29,32	18,74	13,27
Mato Grosso do Sul.....	100,00	100,00	100,00	100,00	100,00	100,00
Urbana.....	36,70	41,76	45,53	67,05	79,44	84,08
Rural.....	63,30	58,24	54,47	32,95	20,56	15,92
Mato Grosso.....	100,00	100,00	100,00	100,00	100,00	100,00
Urbana.....	30,23	36,88	39,08	57,54	73,23	79,35
Rural.....	69,77	63,12	60,92	42,46	26,77	20,65
Goiás.....	100,00	100,00	100,00	100,00	100,00	100,00
Urbana.....	21,70	33,29	46,11	67,29	80,77	87,88
Rural.....	78,30	66,71	53,89	32,71	19,23	12,12
Distrito Federal.....	...	100,00	100,00	100,00	100,00	100,00
Urbana.....	...	63,28	96,03	96,79	94,69	95,66
Rural.....	...	36,72	3,97	3,21	5,31	4,34

Fonte: IBGE, Censo Demográfico 1950, 1960, 1970, 1980, 1991 e 2000.

(1) População presente.

(2) População recenseada.

(3) População residente.

(4) Inclusive as pessoas recenseadas na região da Serra dos Aimorés, área de litígio entre Minas Gerais e Espírito Santo.

(5) Inclusive o Território Federal de Fernando de Noronha.

(6) Inclusive o Distrito Estadual de Fernando de Noronha criado em 06.10.1988.

(7) Inclusive a população recenseada na parte da região da Serra dos Aimorés anexada ao Estado de Minas Gerais.

(8) Inclusive a população recenseada na parte da região da Serra dos Aimorés anexada ao Estado do Espírito Santo.

Tabela 1.10 - Número de Municípios e população nos Censos Demográficos de 1950 / 2000, segundo as Grandes Regiões, as Unidades da Federação e as classes de tamanho da população

(continua)

Grandes Regiões, Unidades da Federação e classes de tamanho da população	Número de Municípios e população nos Censos Demográficos					
	01.07.1950 (1)	01.09.1960 (2)	01.09.1970 (2)	01.09.1980 (2)	01.09.1991 (3)	01.08.2000 (3)
Brasil						
Número de Municípios						
Total.....	1 889	2 766	3 952	3 991	4 491	5 507
Até 2 000.....	3	15	56	56	58	105
De 2 001 a 5 000.....	65	263	602	610	682	1 225
De 5 001 a 10 000.....	349	651	1 058	957	1 055	1 312
De 10 001 a 20 000.....	615	847	1 159	1 114	1 299	1 382
De 20 001 a 50 000.....	691	783	826	872	926	958
De 50 001 a 100 000.....	128	143	157	240	284	301
Mais de 100 000.....	38	64	94	142	187	224
De 100 001 a 500 000.....	35	57	83	124	162	193
Mais de 500 000.....	3	7	11	18	25	31
População dos Municípios						
Total.....	51 944 395 (4)	70 992 343 (4)	94 508 642	121 150 573	146 917 459	169 590 693
Até 2 000.....	1 909	22 150	92 110	88 183	91 431	172 231
De 2 001 a 5 000.....	263 069	997 501	2 213 159	2 228 112	2 451 222	4 316 217
De 5 001 a 10 000.....	2 651 228	4 853 342	7 764 485	7 069 211	7 687 121	9 376 707
De 10 001 a 20 000.....	8 947 268	12 111 526	16 403 397	15 937 703	18 453 189	19 654 601
De 20 001 a 50 000.....	20 794 193	23 608 342	24 998 753	26 728 931	28 005 202	28 700 747
De 50 001 a 100 000.....	8 356 444	9 467 253	10 443 490	15 937 465	19 379 111	20 911 053
Mais de 100 000.....	10 770 214	19 547 932	32 593 189	53 160 968	70 850 183	86 459 137
De 100 001 a 500 000.....	5 669 985	9 113 130	14 610 868	23 631 329	32 073 626	39 576 864
Mais de 500 000.....	5 100 229	10 434 802	17 982 321	29 529 639	38 776 557	46 882 273
Região Norte						
Número de Municípios						
Total.....	113	153	195	203	298	449
Até 2 000.....	1	1	-	1	-	16
De 2 001 a 5 000.....	11	15	23	10	27	82
De 5 001 a 10 000.....	25	40	48	38	62	93
De 10 001 a 20 000.....	52	60	78	72	93	113
De 20 001 a 50 000.....	20	31	37	54	72	102
De 50 001 a 100 000.....	2	4	6	20	31	29
Mais de 100 000.....	2	2	3	8	13	14
De 100 001 a 500 000.....	2	2	2	6	11	12
Mais de 500 000.....	-	-	1	2	2	2
População dos Municípios						
Total.....	2 048 696	2 930 005	4 188 313	6 767 249	10 257 266	12 893 561
Até 2 000.....	869	1 496	-	1 367	-	23 435
De 2 001 a 5 000.....	43 709	56 948	78 735	41 116	104 407	272 430
De 5 001 a 10 000.....	184 515	308 084	359 146	289 459	458 928	670 344
De 10 001 a 20 000.....	746 337	856 966	1 085 811	1 034 755	1 347 752	1 624 737
De 20 001 a 50 000.....	560 580	859 543	1 127 125	1 673 353	2 260 538	3 087 392
De 50 001 a 100 000.....	118 117	269 455	442 580	1 285 832	2 095 546	2 027 010
Mais de 100 000.....	394 569	577 513	1 094 916	2 441 367	3 990 095	5 188 213
De 100 001 a 500 000.....	394 569	577 513	452 402	849 330	1 734 863	2 504 556
Mais de 500 000.....	-	-	642 514	1 592 037	2 255 232	2 683 657

Sinopse preliminar do Censo Demográfico 2000

Tabela 1.10 - Número de Municípios e população nos Censos Demográficos de 1950 / 2000, segundo as Grandes Regiões, as Unidades da Federação e as classes de tamanho da população

(continuação)

Grandes Regiões, Unidades da Federação e classes de tamanho da população	Número de Municípios e população nos Censos Demográficos					
	01.07.1950 (1)	01.09.1960 (2)	01.09.1970 (2)	01.09.1980 (2)	01.09.1991 (3)	01.08.2000 (3)
Rondônia						
Número de Municípios						
Total.....	2	2	2	7	23	52
Até 2 000.....	-	-	-	-	-	-
De 2 001 a 5 000.....	-	-	-	-	-	5
De 5 001 a 10 000.....	1	-	-	-	2	10
De 10 001 a 20 000.....	-	1	-	-	5	20
De 20 001 a 50 000.....	1	-	1	2	9	11
De 50 001 a 100 000.....	-	1	1	3	6	4
Mais de 100 000.....	-	-	-	2	1	2
De 100 001 a 500 000.....	-	-	-	2	1	2
Mais de 500 000.....	-	-	-	-	-	-
População dos Municípios						
Total.....	36 935	70 783	116 620	503 125	1 130 874	1 377 792
Até 2 000.....	-	-	-	-	-	-
De 2 001 a 5 000.....	-	-	-	-	-	17 604
De 5 001 a 10 000.....	9 691	-	-	-	15 418	70 196
De 10 001 a 20 000.....	-	19 734	-	-	74 311	264 141
De 20 001 a 50 000.....	27 244	-	27 764	66 314	287 262	330 337
De 50 001 a 100 000.....	-	51 049	88 856	174 244	467 412	254 161
Mais de 100 000.....	-	-	-	262 567	286 471	441 353
De 100 001 a 500 000.....	-	-	-	262 567	286 471	441 353
Mais de 500 000.....	-	-	-	-	-	-
Acre						
Número de Municípios						
Total.....	7	7	7	12	12	22
Até 2 000.....	-	-	-	1	-	-
De 2 001 a 5 000.....	-	-	-	-	1	3
De 5 001 a 10 000.....	1	-	-	4	1	7
De 10 001 a 20 000.....	4	3	3	3	5	7
De 20 001 a 50 000.....	2	4	3	2	3	3
De 50 001 a 100 000.....	-	-	1	1	1	1
Mais de 100 000.....	-	-	-	1	1	1
De 100 001 a 500 000.....	-	-	-	1	1	1
Mais de 500 000.....	-	-	-	-	-	-
População dos Municípios						
Total.....	114 755	160 208	218 006	306 893	417 165	557 226
Até 2 000.....	-	-	-	1 367	-	-
De 2 001 a 5 000.....	-	-	-	-	2 875	10 199
De 5 001 a 10 000.....	7 864	-	-	32 911	5 358	47 216
De 10 001 a 20 000.....	56 884	38 008	42 013	49 012	73 415	97 388
De 20 001 a 50 000.....	50 007	122 200	91 148	52 628	72 039	82 167
De 50 001 a 100 000.....	-	-	84 845	51 160	66 607	67 371
Mais de 100 000.....	-	-	-	119 815	196 871	252 885
De 100 001 a 500 000.....	-	-	-	119 815	196 871	252 885
Mais de 500 000.....	-	-	-	-	-	-

Tabela 1.10 - Número de Municípios e população nos Censos Demográficos de 1950 / 2000, segundo as Grandes Regiões, as Unidades da Federação e as classes de tamanho da população

(continuação)

Grandes Regiões, Unidades da Federação e classes de tamanho da população	Número de Municípios e população nos Censos Demográficos					
	01.07.1950 (1)	01.09.1960 (2)	01.09.1970 (2)	01.09.1980 (2)	01.09.1991 (3)	01.08.2000 (3)
Amazonas						
Número de Municípios						
Total.....	25	44	44	44	62	62
Até 2 000.....	-	1	-	-	-	-
De 2 001 a 5 000.....	3	4	6	3	2	-
De 5 001 a 10 000.....	2	14	9	9	16	10
De 10 001 a 20 000.....	12	18	21	17	28	24
De 20 001 a 50 000.....	7	6	7	11	11	22
De 50 001 a 100 000.....	-	-	-	3	4	5
Mais de 100 000.....	1	1	1	1	1	1
De 100 001 a 500 000.....	1	1	1	-	-	-
Mais de 500 000.....	-	-	-	1	1	1
População dos Municípios						
Total.....	514 099	721 215	960 934	1 449 135	2 102 901	2 813 085
Até 2 000.....	-	1 496	-	-	-	-
De 2 001 a 5 000.....	12 271	12 698	17 351	10 609	9 274	-
De 5 001 a 10 000.....	16 513	105 463	68 915	70 130	112 690	80 240
De 10 001 a 20 000.....	176 836	253 273	301 347	250 336	408 824	345 801
De 20 001 a 50 000.....	168 859	172 942	259 124	308 088	332 521	616 593
De 50 001 a 100 000.....	-	-	-	167 480	229 048	366 655
Mais de 100 000.....	139 620	175 343	314 197	642 492	1 010 544	1 403 796
De 100 001 a 500 000.....	139 620	175 343	314 197	-	-	-
Mais de 500 000.....	-	-	-	642 492	1 010 544	1 403 796
Roraima						
Número de Municípios						
Total.....	2	2	2	2	8	15
Até 2 000.....	1	-	-	-	-	-
De 2 001 a 5 000.....	-	1	1	-	-	1
De 5 001 a 10 000.....	-	-	-	-	3	9
De 10 001 a 20 000.....	1	-	-	1	4	4
De 20 001 a 50 000.....	-	1	1	-	-	-
De 50 001 a 100 000.....	-	-	-	1	-	-
Mais de 100 000.....	-	-	-	-	1	1
De 100 001 a 500 000.....	-	-	-	-	1	1
Mais de 500 000.....	-	-	-	-	-	-
População dos Municípios						
Total.....	18 116	29 489	41 638	82 018	215 950	324 152
Até 2 000.....	869	-	-	-	-	-
De 2 001 a 5 000.....	-	3 321	4 576	-	-	4 777
De 5 001 a 10 000.....	-	-	-	-	27 463	58 193
De 10 001 a 20 000.....	17 247	-	-	12 391	45 585	60 799
De 20 001 a 50 000.....	-	26 168	37 062	-	-	-
De 50 001 a 100 000.....	-	-	-	69 627	-	-
Mais de 100 000.....	-	-	-	-	142 902	200 383
De 100 001 a 500 000.....	-	-	-	-	142 902	200 383
Mais de 500 000.....	-	-	-	-	-	-

Sinopse preliminar do Censo Demográfico 2000

Tabela 1.10 - Número de Municípios e população nos Censos Demográficos de 1950 / 2000, segundo as Grandes Regiões, as Unidades da Federação e as classes de tamanho da população

(continuação)

Grandes Regiões, Unidades da Federação e classes de tamanho da população	Número de Municípios e população nos Censos Demográficos					
	01.07.1950 (1)	01.09.1960 (2)	01.09.1970 (2)	01.09.1980 (2)	01.09.1991 (3)	01.08.2000 (3)
Pará						
Número de Municípios						
Total.....	59	60	83	83	105	143
Até 2 000.....	-	-	-	-	-	-
De 2 001 a 5 000.....	6	1	5	2	2	3
De 5 001 a 10 000.....	12	14	16	8	7	16
De 10 001 a 20 000.....	32	23	37	27	31	43
De 20 001 a 50 000.....	6	18	20	32	40	58
De 50 001 a 100 000.....	2	3	3	11	18	17
Mais de 100 000.....	1	1	2	3	7	6
De 100 001 a 500 000.....	1	1	1	2	6	5
Mais de 500 000.....	-	-	1	1	1	1
População dos Municípios						
Total.....	1 123 273	1 550 935	2 197 072	3 507 312	5 181 570	6 189 550
Até 2 000.....	-	-	-	-	-	-
De 2 001 a 5 000.....	24 262	4 365	16 141	9 654	9 266	11 598
De 5 001 a 10 000.....	84 727	109 106	116 708	59 761	53 543	123 759
De 10 001 a 20 000.....	457 167	348 565	532 512	368 490	494 136	673 120
De 20 001 a 50 000.....	184 051	468 323	569 868	1 045 104	1 329 642	1 830 509
De 50 001 a 100 000.....	118 117	218 406	181 124	748 434	1 224 324	1 193 648
Mais de 100 000.....	254 949	402 170	780 719	1 275 869	2 070 659	2 356 916
De 100 001 a 500 000.....	254 949	402 170	138 205	326 324	825 971	1 077 055
Mais de 500 000.....	-	-	642 514	949 545	1 244 688	1 279 861
Amapá						
Número de Municípios						
Total.....	4	5	5	5	9	16
Até 2 000.....	-	-	-	-	-	-
De 2 001 a 5 000.....	1	2	2	1	2	6
De 5 001 a 10 000.....	2	2	-	2	4	4
De 10 001 a 20 000.....	-	-	2	-	-	3
De 20 001 a 50 000.....	1	1	-	1	1	1
De 50 001 a 100 000.....	-	-	1	-	1	1
Mais de 100 000.....	-	-	-	1	1	1
De 100 001 a 500 000.....	-	-	-	1	1	1
Mais de 500 000.....	-	-	-	-	-	-
População dos Municípios						
Total.....	37 477	68 889	116 480	180 078	288 690	475 843
Até 2 000.....	-	-	-	-	-	-
De 2 001 a 5 000.....	2 984	6 322	7 608	3 015	7 077	19 288
De 5 001 a 10 000.....	13 899	15 662	-	15 256	29 711	29 486
De 10 001 a 20 000.....	-	-	21 117	-	-	35 959
De 20 001 a 50 000.....	20 594	46 905	-	21 183	21 236	28 196
De 50 001 a 100 000.....	-	-	87 755	-	51 414	80 169
Mais de 100 000.....	-	-	-	140 624	179 252	282 745
De 100 001 a 500 000.....	-	-	-	140 624	179 252	282 745
Mais de 500 000.....	-	-	-	-	-	-

Tabela 1.10 - Número de Municípios e população nos Censos Demográficos de 1950 / 2000, segundo as Grandes Regiões, as Unidades da Federação e as classes de tamanho da população

(continuação)

Grandes Regiões, Unidades da Federação e classes de tamanho da população	Número de Municípios e população nos Censos Demográficos					
	01.07.1950 (1)	01.09.1960 (2)	01.09.1970 (2)	01.09.1980 (2)	01.09.1991 (3)	01.08.2000 (3)
Tocantins						
Número de Municípios						
Total.....	14	33	52	50	79	139
Até 2 000.....	-	-	-	-	-	16
De 2 001 a 5 000.....	1	7	9	4	20	64
De 5 001 a 10 000.....	7	10	23	15	29	37
De 10 001 a 20 000.....	3	15	15	24	20	12
De 20 001 a 50 000.....	3	1	5	6	8	7
De 50 001 a 100 000.....	-	-	-	1	1	1
Mais de 100 000.....	-	-	-	-	1	2
De 100 001 a 500 000.....	-	-	-	-	1	2
Mais de 500 000.....	-	-	-	-	-	-
População dos Municípios						
Total.....	204 041	328 486	537 563	738 688	920 116	1 155 913
Até 2 000.....	-	-	-	-	-	23 435
De 2 001 a 5 000.....	4 192	30 242	33 059	17 838	75 915	208 964
De 5 001 a 10 000.....	51 821	77 853	173 523	111 401	214 745	261 254
De 10 001 a 20 000.....	38 203	197 386	188 822	354 526	251 481	147 529
De 20 001 a 50 000.....	109 825	23 005	142 159	180 036	217 838	199 590
De 50 001 a 100 000.....	-	-	-	74 887	56 741	65 006
Mais de 100 000.....	-	-	-	-	103 396	250 135
De 100 001 a 500 000.....	-	-	-	-	103 396	250 135
Mais de 500 000.....	-	-	-	-	-	-
Região Nordeste						
Número de Municípios						
Total.....	609	903	1 376	1 375	1 509	1 787
Até 2 000.....	1	3	29	17	11	13
De 2 001 a 5 000.....	4	68	161	138	117	250
De 5 001 a 10 000.....	60	170	347	327	315	399
De 10 001 a 20 000.....	172	280	451	429	531	588
De 20 001 a 50 000.....	312	320	316	359	402	394
De 50 001 a 100 000.....	46	40	51	70	95	97
Mais de 100 000.....	14	22	21	35	38	46
De 100 001 a 500 000.....	13	19	18	32	31	37
Mais de 500 000.....	1	3	3	3	7	9
População dos Municípios						
Total.....	17 973 413	22 428 873	28 675 139	35 419 156	42 470 225	47 693 253
Até 2 000.....	581	4 672	47 649	27 442	18 294	21 131
De 2 001 a 5 000.....	16 312	268 325	607 501	525 975	433 287	920 072
De 5 001 a 10 000.....	460 410	1 318 343	2 583 186	2 468 685	2 345 276	2 889 411
De 10 001 a 20 000.....	2 523 180	4 048 735	6 481 109	6 269 619	7 540 556	8 427 519
De 20 001 a 50 000.....	9 483 340	9 714 962	9 454 192	10 989 426	11 841 204	11 684 423
De 50 001 a 100 000.....	2 940 122	2 596 809	3 362 957	4 594 325	6 228 830	6 407 200
Mais de 100 000.....	2 549 468	4 477 027	6 138 516	10 543 684	14 062 778	17 343 497
De 100 001 a 500 000.....	2 024 786	2 509 240	3 154 213	6 432 712	6 399 399	7 077 210
Mais de 500 000.....	524 682	1 967 787	2 984 303	4 110 972	7 663 379	10 266 287

Sinopse preliminar do Censo Demográfico 2000

Tabela 1.10 - Número de Municípios e população nos Censos Demográficos de 1950 / 2000, segundo as Grandes Regiões, as Unidades da Federação e as classes de tamanho da população

(continuação)

Grandes Regiões, Unidades da Federação e classes de tamanho da população	Número de Municípios e população nos Censos Demográficos					
	01.07.1950 (1)	01.09.1960 (2)	01.09.1970 (2)	01.09.1980 (2)	01.09.1991 (3)	01.08.2000 (3)
Maranhão						
Número de Municípios						
Total.....	72	91	130	130	136	217
Até 2 000.....	-	-	-	-	-	-
De 2 001 a 5 000.....	-	1	3	2	2	9
De 5 001 a 10 000.....	11	10	19	15	12	51
De 10 001 a 20 000.....	32	39	59	48	42	82
De 20 001 a 50 000.....	24	32	40	49	60	58
De 50 001 a 100 000.....	3	6	8	12	14	11
Mais de 100 000.....	2	3	1	4	6	6
De 100 001 a 500 000.....	2	3	1	4	5	5
Mais de 500 000.....	-	-	-	-	1	1
População dos Municípios						
Total.....	1 583 248	2 492 139	3 037 135	4 097 231	4 929 029	5 642 960
Até 2 000.....	-	-	-	-	-	-
De 2 001 a 5 000.....	-	4 346	12 795	8 228	9 510	39 894
De 5 001 a 10 000.....	88 064	88 226	137 107	113 102	90 457	371 827
De 10 001 a 20 000.....	425 370	566 958	884 838	743 577	636 824	1 147 468
De 20 001 a 50 000.....	668 601	980 199	1 163 089	1 483 768	1 800 695	1 727 608
De 50 001 a 100 000.....	174 081	455 002	568 655	819 202	937 906	770 501
Mais de 100 000.....	227 132	397 408	270 651	929 354	1 453 637	1 585 662
De 100 001 a 500 000.....	227 132	397 408	270 651	929 354	758 438	717 615
Mais de 500 000.....	-	-	-	-	695 199	868 047
Piauí						
Número de Municípios						
Total.....	49	71	114	114	118	221
Até 2 000.....	-	-	2	1	1	2
De 2 001 a 5 000.....	1	5	28	20	10	91
De 5 001 a 10 000.....	8	21	36	37	45	74
De 10 001 a 20 000.....	20	26	23	27	31	33
De 20 001 a 50 000.....	17	15	21	23	23	16
De 50 001 a 100 000.....	3	3	3	4	6	3
Mais de 100 000.....	-	1	1	2	2	2
De 100 001 a 500 000.....	-	1	1	2	1	1
Mais de 500 000.....	-	-	-	-	1	1
População dos Municípios						
Total.....	1 045 696	1 263 368	1 734 894	2 188 150	2 581 215	2 841 202
Até 2 000.....	-	-	3 012	1 505	1 254	3 244
De 2 001 a 5 000.....	4 506	18 309	105 414	82 676	41 653	349 604
De 5 001 a 10 000.....	65 731	152 310	263 437	271 107	318 479	494 688
De 10 001 a 20 000.....	285 920	364 126	304 637	367 327	413 757	462 061
De 20 001 a 50 000.....	492 517	413 599	630 094	715 894	712 365	501 121
De 50 001 a 100 000.....	197 022	170 225	198 132	256 534	367 304	183 666
Mais de 100 000.....	-	144 799	230 168	493 107	726 403	846 818
De 100 001 a 500 000.....	-	144 799	230 168	493 107	127 992	132 235
Mais de 500 000.....	-	-	-	-	598 411	714 583

Tabela 1.10 - Número de Municípios e população nos Censos Demográficos de 1950 / 2000, segundo as Grandes Regiões, as Unidades da Federação e as classes de tamanho da população

(continuação)

Grandes Regiões, Unidades da Federação e classes de tamanho da população	Número de Municípios e população nos Censos Demográficos					
	01.07.1950 (1)	01.09.1960 (2)	01.09.1970 (2)	01.09.1980 (2)	01.09.1991 (3)	01.08.2000 (3)
Ceará						
Número de Municípios						
Total.....	79	142	142	141	178	184
Até 2 000.....	-	-	-	-	-	-
De 2 001 a 5 000.....	-	15	7	5	2	1
De 5 001 a 10 000.....	-	28	25	26	29	29
De 10 001 a 20 000.....	12	37	37	33	68	68
De 20 001 a 50 000.....	59	53	58	59	60	62
De 50 001 a 100 000.....	7	8	12	13	14	18
Mais de 100 000.....	1	1	3	5	5	6
De 100 001 a 500 000.....	1	-	2	4	4	5
Mais de 500 000.....	-	1	1	1	1	1
População dos Municípios						
Total.....	2 695 450	3 337 856	4 491 590	5 380 432	6 362 620	7 418 476
Até 2 000.....	-	-	-	-	-	-
De 2 001 a 5 000.....	-	59 239	30 044	22 844	9 550	4 866
De 5 001 a 10 000.....	-	211 079	185 368	202 216	210 548	218 820
De 10 001 a 20 000.....	214 309	526 782	545 890	491 262	960 481	1 008 294
De 20 001 a 50 000.....	1 798 285	1 503 623	1 827 301	1 951 166	1 876 399	1 984 877
De 50 001 a 100 000.....	412 687	522 315	820 102	908 863	917 025	1 167 185
Mais de 100 000.....	270 169	514 818	1 082 885	1 804 081	2 388 617	3 034 434
De 100 001 a 500 000.....	270 169	-	210 183	465 288	622 823	896 200
Mais de 500 000.....	-	514 818	872 702	1 338 793	1 765 794	2 138 234
Rio Grande do Norte						
Número de Municípios						
Total.....	48	83	150	150	152	166
Até 2 000.....	-	-	14	8	5	3
De 2 001 a 5 000.....	1	14	49	46	40	52
De 5 001 a 10 000.....	7	30	43	50	48	54
De 10 001 a 20 000.....	22	28	32	31	38	36
De 20 001 a 50 000.....	17	9	10	13	16	14
De 50 001 a 100 000.....	-	1	-	-	3	4
Mais de 100 000.....	1	1	2	2	2	3
De 100 001 a 500 000.....	1	1	2	2	1	2
Mais de 500 000.....	-	-	-	-	1	1
População dos Municípios						
Total.....	967 921	1 157 258	1 611 606	1 933 126	2 414 121	2 771 538
Até 2 000.....	-	-	23 016	12 810	8 187	5 184
De 2 001 a 5 000.....	4 494	55 210	185 169	170 255	137 649	183 281
De 5 001 a 10 000.....	52 373	232 122	317 928	360 347	340 298	393 771
De 10 001 a 20 000.....	325 688	407 809	439 444	423 849	487 772	478 863
De 20 001 a 50 000.....	482 151	241 890	274 647	387 557	475 726	419 868
De 50 001 a 100 000.....	-	57 690	-	-	165 849	243 278
Mais de 100 000.....	103 215	162 537	371 402	578 308	798 640	1 047 293
De 100 001 a 500 000.....	103 215	162 537	371 402	578 308	191 959	337 757
Mais de 500 000.....	-	-	-	-	606 681	709 536

Sinopse preliminar do Censo Demográfico 2000

Tabela 1.10 - Número de Municípios e população nos Censos Demográficos de 1950 / 2000, segundo as Grandes Regiões, as Unidades da Federação e as classes de tamanho da população

(continuação)

Grandes Regiões, Unidades da Federação e classes de tamanho da população	Número de Municípios e população nos Censos Demográficos					
	01.07.1950 (1)	01.09.1960 (2)	01.09.1970 (2)	01.09.1980 (2)	01.09.1991 (3)	01.08.2000 (3)
Paraíba						
Número de Municípios						
Total.....	41	88	171	171	171	223
Até 2 000.....	-	-	3	3	3	8
De 2 001 a 5 000.....	-	6	33	29	29	68
De 5 001 a 10 000.....	1	14	59	59	57	67
De 10 001 a 20 000.....	3	38	50	51	47	53
De 20 001 a 50 000.....	28	25	22	22	27	19
De 50 001 a 100 000.....	7	3	2	5	6	5
Mais de 100 000.....	2	2	2	2	2	3
De 100 001 a 500 000.....	2	2	2	2	2	2
Mais de 500 000.....	-	-	-	-	-	1
População dos Municípios						
Total.....	1 713 259	2 018 023	2 445 419	2 810 032	3 200 677	3 439 344
Até 2 000.....	-	-	4 457	4 663	5 265	12 703
De 2 001 a 5 000.....	-	23 478	117 295	103 594	103 899	236 579
De 5 001 a 10 000.....	7 584	112 562	421 966	425 927	411 750	468 879
De 10 001 a 20 000.....	49 210	543 380	700 290	732 525	660 142	754 606
De 20 001 a 50 000.....	932 832	784 921	657 537	628 746	754 245	553 212
De 50 001 a 100 000.....	431 101	191 120	117 654	320 716	441 964	347 785
Mais de 100 000.....	292 532	362 562	426 220	593 861	823 412	1 065 580
De 100 001 a 500 000.....	292 532	362 562	426 220	593 861	823 412	470 151
Mais de 500 000.....	-	-	-	-	-	595 429
Pernambuco (5)						
Número de Municípios						
Total.....	91	103	165	165	168	185
Até 2 000.....	1	1	1	1	1	-
De 2 001 a 5 000.....	-	1	5	2	2	3
De 5 001 a 10 000.....	2	5	27	26	20	19
De 10 001 a 20 000.....	17	21	61	59	60	72
De 20 001 a 50 000.....	60	60	52	54	57	60
De 50 001 a 100 000.....	8	10	15	15	19	21
Mais de 100 000.....	3	5	4	8	9	10
De 100 001 a 500 000.....	2	4	3	7	8	8
Mais de 500 000.....	1	1	1	1	1	2
População dos Municípios						
Total.....	3 395 766	4 138 289	5 253 901	6 244 275	7 122 548	7 911 937
Até 2 000.....	581	1 389	1 311	1 342	1 686	-
De 2 001 a 5 000.....	-	4 948	21 247	9 095	7 668	10 298
De 5 001 a 10 000.....	16 850	41 323	213 903	204 122	158 101	150 766
De 10 001 a 20 000.....	256 217	296 056	883 126	878 842	891 934	1 024 367
De 20 001 a 50 000.....	1 884 241	1 937 871	1 557 960	1 633 836	1 743 112	1 751 863
De 50 001 a 100 000.....	508 847	624 631	945 242	952 744	1 258 341	1 352 842
Mais de 100 000.....	729 030	1 232 071	1 631 112	2 564 294	3 061 706	3 621 801
De 100 001 a 500 000.....	204 348	434 837	546 653	1 323 357	1 764 711	1 619 013
Mais de 500 000.....	524 682	797 234	1 084 459	1 240 937	1 296 995	2 002 788

Tabela 1.10 - Número de Municípios e população nos Censos Demográficos de 1950 / 2000, segundo as Grandes Regiões, as Unidades da Federação e as classes de tamanho da população

(continuação)

Grandes Regiões, Unidades da Federação e classes de tamanho da população	Número de Municípios e população nos Censos Demográficos					
	01.07.1950 (1)	01.09.1960 (2)	01.09.1970 (2)	01.09.1980 (2)	01.09.1991 (3)	01.08.2000 (3)
Alagoas						
Número de Municípios						
Total.....	37	69	94	94	97	101
Até 2 000.....	-	-	3	-	-	-
De 2 001 a 5 000.....	1	10	13	12	10	6
De 5 001 a 10 000.....	1	19	23	22	20	24
De 10 001 a 20 000.....	12	22	38	36	35	34
De 20 001 a 50 000.....	18	15	13	20	25	30
De 50 001 a 100 000.....	4	2	3	2	5	5
Mais de 100 000.....	1	1	1	2	2	2
De 100 001 a 500 000.....	1	1	1	2	1	1
Mais de 500 000.....	-	-	-	-	1	1
População dos Municípios						
Total.....	1 093 137	1 271 062	1 606 174	2 011 875	2 512 991	2 819 172
Até 2 000.....	-	-	4 809	-	-	-
De 2 001 a 5 000.....	4 227	39 674	46 850	44 071	42 950	24 834
De 5 001 a 10 000.....	8 749	156 752	168 896	167 139	153 431	166 017
De 10 001 a 20 000.....	172 565	326 281	531 447	536 978	525 399	496 279
De 20 001 a 50 000.....	547 855	466 809	375 308	595 723	706 302	851 423
De 50 001 a 100 000.....	238 761	111 412	209 449	120 918	291 289	297 421
Mais de 100 000.....	120 980	170 134	269 415	547 046	793 620	983 198
De 100 001 a 500 000.....	120 980	170 134	269 415	547 046	165 379	186 356
Mais de 500 000.....	-	-	-	-	628 241	796 842
Sergipe						
Número de Municípios						
Total.....	42	62	74	74	74	75
Até 2 000.....	-	2	5	4	1	-
De 2 001 a 5 000.....	1	15	17	15	16	11
De 5 001 a 10 000.....	15	23	28	25	16	20
De 10 001 a 20 000.....	17	12	14	18	24	26
De 20 001 a 50 000.....	8	9	8	9	12	12
De 50 001 a 100 000.....	1	-	1	2	4	4
Mais de 100 000.....	-	1	1	1	1	2
De 100 001 a 500 000.....	-	1	1	1	1	2
Mais de 500 000.....	-	-	-	-	-	-
População dos Municípios						
Total.....	644 361	760 273	911 251	1 156 642	1 491 867	1 781 714
Até 2 000.....	-	3 283	9 044	7 122	1 902	-
De 2 001 a 5 000.....	3 085	58 174	63 399	54 237	55 656	33 472
De 5 001 a 10 000.....	106 279	167 647	201 555	187 244	119 441	140 952
De 10 001 a 20 000.....	238 531	167 683	191 361	259 942	324 375	389 120
De 20 001 a 50 000.....	218 102	247 773	207 576	236 219	330 356	342 725
De 50 001 a 100 000.....	78 364	-	51 478	112 456	258 461	283 474
Mais de 100 000.....	-	115 713	186 838	299 422	401 676	591 971
De 100 001 a 500 000.....	-	115 713	186 838	299 422	401 676	591 971
Mais de 500 000.....	-	-	-	-	-	-

Sinopse preliminar do Censo Demográfico 2000

Tabela 1.10 - Número de Municípios e população nos Censos Demográficos de 1950 / 2000, segundo as Grandes Regiões, as Unidades da Federação e as classes de tamanho da população

(continuação)

Grandes Regiões, Unidades da Federação e classes de tamanho da população	Número de Municípios e população nos Censos Demográficos					
	01.07.1950 (1)	01.09.1960 (2)	01.09.1970 (2)	01.09.1980 (2)	01.09.1991 (3)	01.08.2000 (3)
Bahia						
Número de Municípios						
Total.....	150	194	336	336	415	415
Até 2 000.....	-	-	1	-	-	-
De 2 001 a 5 000.....	-	1	6	7	6	9
De 5 001 a 10 000.....	15	20	87	67	68	61
De 10 001 a 20 000.....	37	57	137	126	186	184
De 20 001 a 50 000.....	81	102	92	110	122	123
De 50 001 a 100 000.....	13	7	7	17	24	26
Mais de 100 000.....	4	7	6	9	9	12
De 100 001 a 500 000.....	4	6	5	8	8	11
Mais de 500 000.....	-	1	1	1	1	1
População dos Municípios						
Total.....	4 834 575	5 990 605	7 583 140	9 597 393	11 855 157	13 066 910
Até 2 000.....	-	-	2 000	-	-	-
De 2 001 a 5 000.....	-	4 947	25 288	30 975	24 752	37 244
De 5 001 a 10 000.....	114 780	156 322	673 026	537 481	542 771	483 691
De 10 001 a 20 000.....	555 370	849 660	2 000 076	1 835 317	2 639 872	2 666 461
De 20 001 a 50 000.....	2 458 756	3 138 277	2 760 680	3 356 517	3 442 004	3 551 726
De 50 001 a 100 000.....	899 259	464 414	452 245	1 102 892	1 590 691	1 761 048
Mais de 100 000.....	806 410	1 376 985	1 669 825	2 734 211	3 615 067	4 566 740
De 100 001 a 500 000.....	806 410	721 250	642 683	1 202 969	1 543 009	2 125 912
Mais de 500 000.....	-	655 735	1 027 142	1 531 242	2 072 058	2 440 828
Região Sudeste						
Número de Municípios						
Total.....	845	1 085	1 410	1 410	1 432	1 666
Até 2 000.....	1	1	15	27	26	41
De 2 001 a 5 000.....	37	122	298	331	308	391
De 5 001 a 10 000.....	217	315	405	339	317	403
De 10 001 a 20 000.....	291	305	339	321	343	345
De 20 001 a 50 000.....	245	261	253	235	247	267
De 50 001 a 100 000.....	41	55	51	90	101	106
Mais de 100 000.....	13	26	49	67	90	113
De 100 001 a 500 000.....	11	23	45	58	79	98
Mais de 500 000.....	2	3	4	9	11	15
População dos Municípios						
Total.....	22 548 492	31 062 978	40 331 969	52 580 527	62 660 700	72 297 351
Até 2 000.....	459	585	24 511	43 180	40 673	67 504
De 2 001 a 5 000.....	156 181	467 134	1 080 602	1 182 755	1 087 161	1 409 606
De 5 001 a 10 000.....	1 645 042	2 305 873	2 882 856	2 428 746	2 244 554	2 851 884
De 10 001 a 20 000.....	4 183 857	4 283 051	4 691 159	4 529 547	4 877 840	4 875 686
De 20 001 a 50 000.....	7 258 720	7 927 058	7 787 137	7 196 114	7 701 018	8 023 342
De 50 001 a 100 000.....	2 700 151	3 742 846	3 329 377	5 951 533	7 164 373	7 558 580
Mais de 100 000.....	6 444 012	11 952 134	20 536 327	31 248 652	39 545 081	47 510 749
De 100 001 a 500 000.....	1 868 465	4 126 292	8 254 375	11 574 328	16 308 186	20 321 741
Mais de 500 000.....	4 575 547	7 825 842	12 281 952	19 674 324	23 236 895	27 189 008

Sinopse preliminar do Censo Demográfico 2000

Tabela 1.10 - Número de Municípios e população nos Censos Demográficos de 1950 / 2000, segundo as Grandes Regiões, as Unidades da Federação e as classes de tamanho da população

(continuação)

Grandes Regiões, Unidades da Federação e classes de tamanho da população	Número de Municípios e população nos Censos Demográficos					
	01.07.1950 (1)	01.09.1960 (2)	01.09.1970 (2)	01.09.1980 (2)	01.09.1991 (3)	01.08.2000 (3)
Minas Gerais						
Número de Municípios						
Total.....	386	483	722	722	723	853
Até 2 000.....	-	-	9	19	19	19
De 2 001 a 5 000.....	14	52	183	184	181	231
De 5 001 a 10 000.....	93	137	214	204	190	266
De 10 001 a 20 000.....	144	143	177	172	175	172
De 20 001 a 50 000.....	119	122	114	98	100	105
De 50 001 a 100 000.....	14	23	16	33	41	37
Mais de 100 000.....	2	6	9	12	17	23
De 100 001 a 500 000.....	2	5	8	11	16	20
Mais de 500 000.....	-	1	1	1	1	3
População dos Municípios						
Total.....	7 782 186 (6)	9 960 040 (6)	11 645 095	13 651 852	15 731 961	17 866 402
Até 2 000.....	-	-	16 019	31 125	30 398	32 224
De 2 001 a 5 000.....	60 747	203 551	663 492	652 500	642 775	854 018
De 5 001 a 10 000.....	721 019	1 029 242	1 556 678	1 458 224	1 350 738	1 857 543
De 10 001 a 20 000.....	2 087 863	2 026 215	2 456 772	2 446 069	2 506 554	2 428 260
De 20 001 a 50 000.....	3 475 765	3 722 146	3 562 499	3 014 901	3 029 386	3 049 964
De 50 001 a 100 000.....	892 685	1 456 987	997 409	2 173 880	2 855 348	2 622 444
Mais de 100 000.....	479 713	1 367 285	2 392 226	3 875 153	5 316 762	7 021 949
De 100 001 a 500 000.....	479 713	673 957	1 136 811	2 052 932	3 299 635	3 750 908
Mais de 500 000.....	-	693 328	1 255 415	1 822 221	2 017 127	3 271 041
Espírito Santo						
Número de Municípios						
Total.....	33	37	53	53	67	77
Até 2 000.....	-	-	-	-	-	-
De 2 001 a 5 000.....	-	1	3	2	1	1
De 5 001 a 10 000.....	6	6	9	11	12	13
De 10 001 a 20 000.....	11	8	14	11	23	32
De 20 001 a 50 000.....	12	17	20	20	21	20
De 50 001 a 100 000.....	3	4	2	3	3	4
Mais de 100 000.....	1	1	5	6	7	7
De 100 001 a 500 000.....	1	1	5	6	7	7
Mais de 500 000.....	-	-	-	-	-	-
População dos Municípios						
Total.....	957 238 (7)	1 418 348 (7)	1 617 857	2 063 679	2 598 505	3 094 390
Até 2 000.....	-	-	-	-	-	-
De 2 001 a 5 000.....	-	3 916	11 331	7 514	4 095	4 817
De 5 001 a 10 000.....	49 952	50 055	70 953	88 485	97 948	104 538
De 10 001 a 20 000.....	167 800	113 734	190 301	159 874	292 993	443 956
De 20 001 a 50 000.....	352 401	567 325	625 214	635 323	626 183	561 108
De 50 001 a 100 000.....	190 972	298 669	147 673	193 100	187 851	296 321
Mais de 100 000.....	100 437	154 966	572 385	979 383	1 389 435	1 683 650
De 100 001 a 500 000.....	100 437	154 966	572 385	979 383	1 389 435	1 683 650
Mais de 500 000.....	-	-	-	-	-	-

Sinopse preliminar do Censo Demográfico 2000

Tabela 1.10 - Número de Municípios e população nos Censos Demográficos de 1950 / 2000, segundo as Grandes Regiões, as Unidades da Federação e as classes de tamanho da população

(continuação)

Grandes Regiões, Unidades da Federação e classes de tamanho da população	Número de Municípios e população nos Censos Demográficos					
	01.07.1950 (1)	01.09.1960 (2)	01.09.1970 (2)	01.09.1980 (2)	01.09.1991 (3)	01.08.2000 (3)
Rio de Janeiro						
Número de Municípios						
Total.....	57	62	64	64	70	91
Até 2 000.....	-	-	-	-	-	-
De 2 001 a 5 000.....	-	-	-	-	-	1
De 5 001 a 10 000.....	6	3	3	4	4	9
De 10 001 a 20 000.....	16	21	19	16	19	24
De 20 001 a 50 000.....	23	21	20	18	20	25
De 50 001 a 100 000.....	6	9	10	11	10	11
Mais de 100 000.....	6	8	12	15	17	21
De 100 001 a 500 000.....	5	7	10	11	13	17
Mais de 500 000.....	1	1	2	4	4	4
População dos Municípios						
Total.....	4 674 645	6 709 891	9 110 324	11 489 797	12 783 761	14 367 083
Até 2 000.....	-	-	-	-	-	-
De 2 001 a 5 000.....	-	-	-	-	-	4 879
De 5 001 a 10 000.....	50 801	27 483	23 858	31 612	31 862	72 601
De 10 001 a 20 000.....	251 157	309 633	264 563	231 516	287 686	359 420
De 20 001 a 50 000.....	760 572	712 668	625 606	541 770	616 616	776 074
De 50 001 a 100 000.....	429 490	622 414	657 628	766 800	727 757	818 292
Mais de 100 000.....	3 182 625	5 037 693	7 538 669	9 918 099	11 119 840	12 335 817
De 100 001 a 500 000.....	805 174	1 730 530	2 491 109	2 431 114	2 908 146	3 907 844
Mais de 500 000.....	2 377 451	3 307 163	5 047 560	7 486 985	8 211 694	8 427 973
São Paulo						
Número de Municípios						
Total.....	369	503	571	571	572	645
Até 2 000.....	1	1	6	8	7	22
De 2 001 a 5 000.....	23	69	112	145	126	158
De 5 001 a 10 000.....	112	169	179	120	111	115
De 10 001 a 20 000.....	120	133	129	122	126	117
De 20 001 a 50 000.....	91	101	99	99	106	117
De 50 001 a 100 000.....	18	19	23	43	47	54
Mais de 100 000.....	4	11	23	34	49	62
De 100 001 a 500 000.....	3	10	22	30	43	54
Mais de 500 000.....	1	1	1	4	6	8
População dos Municípios						
Total.....	9 134 423	12 974 699	17 958 693	25 375 199	31 546 473	36 969 476
Até 2 000.....	459	585	8 492	12 055	10 275	35 280
De 2 001 a 5 000.....	95 434	259 667	405 779	522 741	440 291	545 892
De 5 001 a 10 000.....	823 270	1 199 093	1 231 367	850 425	764 006	817 202
De 10 001 a 20 000.....	1 677 037	1 833 469	1 779 523	1 692 088	1 790 607	1 644 050
De 20 001 a 50 000.....	2 669 982	2 924 919	2 973 818	3 004 120	3 428 833	3 636 196
De 50 001 a 100 000.....	1 187 004	1 364 776	1 526 667	2 817 753	3 393 417	3 821 523
Mais de 100 000.....	2 681 237	5 392 190	10 033 047	16 476 017	21 719 044	26 469 333
De 100 001 a 500 000.....	483 141	1 566 839	4 054 070	6 110 899	8 710 970	10 979 339
Mais de 500 000.....	2 198 096	3 825 351	5 978 977	10 365 118	13 008 074	15 489 994

Tabela 1.10 - Número de Municípios e população nos Censos Demográficos de 1950 / 2000, segundo as Grandes Regiões, as Unidades da Federação e as classes de tamanho da população

(continuação)

Grandes Regiões, Unidades da Federação e classes de tamanho da população	Número de Municípios e população nos Censos Demográficos					
	01.07.1950 (1)	01.09.1960 (2)	01.09.1970 (2)	01.09.1980 (2)	01.09.1991 (3)	01.08.2000 (3)
Região Sul						
Número de Municípios						
Total.....	224	414	717	719	873	1 159
Até 2 000.....	-	-	4	4	11	28
De 2 001 a 5 000.....	3	1	61	76	142	367
De 5 001 a 10 000.....	13	61	185	186	253	308
De 10 001 a 20 000.....	67	154	233	213	241	232
De 20 001 a 50 000.....	98	147	176	164	144	133
De 50 001 a 100 000.....	35	39	42	50	46	52
Mais de 100 000.....	8	12	16	26	36	39
De 100 001 a 500 000.....	8	11	14	24	34	37
Mais de 500 000.....	-	1	2	2	2	2
População dos Municípios						
Total.....	7 840 870	11 892 107	16 683 551	19 380 126	22 117 026	25 089 783
Até 2 000.....	-	-	7 555	6 054	17 504	48 770
De 2 001 a 5 000.....	12 330	3 203	231 127	287 197	506 798	1 244 293
De 5 001 a 10 000.....	106 457	472 167	1 417 358	1 385 242	1 850 038	2 182 872
De 10 001 a 20 000.....	997 750	2 239 805	3 328 907	3 027 368	3 429 190	3 270 845
De 20 001 a 50 000.....	3 085 983	4 418 130	5 346 585	5 124 522	4 434 266	4 040 144
De 50 001 a 100 000.....	2 381 090	2 512 791	2 818 625	3 374 989	3 121 299	3 682 193
Mais de 100 000.....	1 257 260	2 246 011	3 533 394	6 174 754	8 757 931	10 620 666
De 100 001 a 500 000.....	1 257 260	1 604 838	2 005 857	3 963 898	6 181 598	7 673 785
Mais de 500 000.....	-	641 173	1 527 537	2 210 856	2 576 333	2 946 881
Paraná						
Número de Municípios						
Total.....	80	162	288	290	323	399
Até 2 000.....	-	-	1	2	2	3
De 2 001 a 5 000.....	3	1	17	33	40	92
De 5 001 a 10 000.....	7	24	62	68	90	121
De 10 001 a 20 000.....	33	65	96	86	105	102
De 20 001 a 50 000.....	27	59	92	73	59	51
De 50 001 a 100 000.....	8	8	14	20	15	18
Mais de 100 000.....	2	5	6	8	12	12
De 100 001 a 500 000.....	2	5	5	7	11	11
Mais de 500 000.....	-	-	1	1	1	1
População dos Municípios						
Total.....	2 115 547	4 296 375	6 997 682	7 749 752	8 443 299	9 558 454
Até 2 000.....	-	-	1 958	2 414	2 617	4 822
De 2 001 a 5 000.....	12 330	3 203	61 363	124 415	144 749	338 896
De 5 001 a 10 000.....	55 275	188 796	473 632	486 890	655 106	868 933
De 10 001 a 20 000.....	476 303	963 685	1 400 932	1 234 915	1 475 551	1 451 550
De 20 001 a 50 000.....	784 407	1 728 264	2 779 820	2 313 696	1 839 106	1 550 174
De 50 001 a 100 000.....	505 000	535 193	945 552	1 293 844	1 046 056	1 364 569
Mais de 100 000.....	282 232	877 234	1 334 425	2 293 578	3 280 114	3 979 510
De 100 001 a 500 000.....	282 232	877 234	710 063	1 241 431	1 967 020	2 392 662
Mais de 500 000.....	-	-	624 362	1 052 147	1 313 094	1 586 848

Sinopse preliminar do Censo Demográfico 2000

Tabela 1.10 - Número de Municípios e população nos Censos Demográficos de 1950 / 2000, segundo as Grandes Regiões, as Unidades da Federação e as classes de tamanho da população

(continuação)

Grandes Regiões, Unidades da Federação e classes de tamanho da população	Número de Municípios e população nos Censos Demográficos					
	01.07.1950 (1)	01.09.1960 (2)	01.09.1970 (2)	01.09.1980 (2)	01.09.1991 (3)	01.08.2000 (3)
Santa Catarina						
Número de Municípios						
Total.....	52	102	197	197	217	293
Até 2 000.....	-	-	3	2	2	8
De 2 001 a 5 000.....	-	-	35	32	43	98
De 5 001 a 10 000.....	4	28	67	64	66	77
De 10 001 a 20 000.....	17	37	58	53	56	60
De 20 001 a 50 000.....	23	29	26	36	34	31
De 50 001 a 100 000.....	8	7	4	5	8	9
Mais de 100 000.....	-	1	4	5	8	10
De 100 001 a 500 000.....	-	1	4	5	8	10
Mais de 500 000.....	-	-	-	-	-	-
População dos Municípios						
Total.....	1 560 502	2 146 909	2 930 411	3 687 652	4 538 248	5 349 580
Até 2 000.....	-	-	5 597	3 640	3 693	14 425
De 2 001 a 5 000.....	-	-	134 709	119 688	164 658	320 019
De 5 001 a 10 000.....	32 203	207 683	488 717	467 504	500 086	550 834
De 10 001 a 20 000.....	273 311	529 946	798 196	737 918	787 195	825 118
De 20 001 a 50 000.....	733 836	818 540	737 495	1 093 821	1 069 602	1 013 057
De 50 001 a 100 000.....	521 152	469 713	263 505	399 994	520 779	588 052
Mais de 100 000.....	-	121 027	502 192	865 087	1 492 235	2 038 075
De 100 001 a 500 000.....	-	121 027	502 192	865 087	1 492 235	2 038 075
Mais de 500 000.....	-	-	-	-	-	-
Rio Grande do Sul						
Número de Municípios						
Total.....	92	150	232	232	333	467
Até 2 000.....	-	-	-	-	7	17
De 2 001 a 5 000.....	-	-	9	11	59	177
De 5 001 a 10 000.....	2	9	56	54	97	110
De 10 001 a 20 000.....	17	52	79	74	80	70
De 20 001 a 50 000.....	48	59	58	55	51	51
De 50 001 a 100 000.....	19	24	24	25	23	25
Mais de 100 000.....	6	6	6	13	16	17
De 100 001 a 500 000.....	6	5	5	12	15	16
Mais de 500 000.....	-	1	1	1	1	1
População dos Municípios						
Total.....	4 164 821	5 448 823	6 755 458	7 942 722	9 135 479	10 181 749
Até 2 000.....	-	-	-	-	11 194	29 523
De 2 001 a 5 000.....	-	-	35 055	43 094	197 391	585 378
De 5 001 a 10 000.....	18 979	75 688	455 009	430 848	694 846	763 105
De 10 001 a 20 000.....	248 136	746 174	1 129 779	1 054 535	1 166 444	994 177
De 20 001 a 50 000.....	1 567 740	1 871 326	1 829 270	1 717 005	1 525 558	1 476 913
De 50 001 a 100 000.....	1 354 938	1 507 885	1 609 568	1 681 151	1 554 464	1 729 572
Mais de 100 000.....	975 028	1 247 750	1 696 777	3 016 089	3 985 582	4 603 081
De 100 001 a 500 000.....	975 028	606 577	793 602	1 857 380	2 722 343	3 243 048
Mais de 500 000.....	-	641 173	903 175	1 158 709	1 263 239	1 360 033

Tabela 1.10 - Número de Municípios e população nos Censos Demográficos de 1950 / 2000, segundo as Grandes Regiões, as Unidades da Federação e as classes de tamanho da população

(continuação)

Grandes Regiões, Unidades da Federação e classes de tamanho da população	Número de Municípios e população nos Censos Demográficos					
	01.07.1950 (1)	01.09.1960 (2)	01.09.1970 (2)	01.09.1980 (2)	01.09.1991 (3)	01.08.2000 (3)
Região Centro-Oeste						
Número de Municípios						
Total.....	98	211	254	284	379	446
Até 2 000.....	-	10	8	7	10	7
De 2 001 a 5 000.....	10	57	59	55	88	135
De 5 001 a 10 000.....	34	65	73	67	108	109
De 10 001 a 20 000.....	33	48	58	79	91	104
De 20 001 a 50 000.....	16	24	44	60	61	62
De 50 001 a 100 000.....	4	5	7	10	11	17
Mais de 100 000.....	1	2	5	6	10	12
De 100 001 a 500 000.....	1	2	4	4	7	9
Mais de 500 000.....	-	-	1	2	3	3
População dos Municípios						
Total.....	1 532 924	2 678 380	4 629 640	7 003 515	9 412 242	11 616 745
Até 2 000.....	-	15 397	12 395	10 140	14 960	11 391
De 2 001 a 5 000.....	34 537	201 891	215 194	191 069	319 569	469 816
De 5 001 a 10 000.....	254 804	448 875	521 939	497 079	788 325	782 196
De 10 001 a 20 000.....	496 144	682 969	816 411	1 076 414	1 257 851	1 455 814
De 20 001 a 50 000.....	405 570	688 649	1 283 714	1 745 516	1 768 176	1 865 446
De 50 001 a 100 000.....	216 964	345 352	489 951	730 786	769 063	1 236 070
Mais de 100 000.....	124 905	295 247	1 290 036	2 752 511	4 494 298	5 796 012
De 100 001 a 500 000.....	124 905	295 247	744 021	811 061	1 449 580	1 999 572
Mais de 500 000.....	-	-	546 015	1 941 450	3 044 718	3 796 440
Mato Grosso do Sul						
Número de Municípios						
Total.....	20	35	50	55	72	77
Até 2 000.....	-	-	-	-	-	-
De 2 001 a 5 000.....	3	5	6	4	7	8
De 5 001 a 10 000.....	8	13	14	12	22	20
De 10 001 a 20 000.....	4	10	16	20	25	28
De 20 001 a 50 000.....	4	4	10	14	13	16
De 50 001 a 100 000.....	1	3	3	3	3	3
Mais de 100 000.....	-	-	1	2	2	2
De 100 001 a 500 000.....	-	-	1	2	1	1
Mais de 500 000.....	-	-	-	-	1	1
População dos Municípios						
Total.....	309 395	579 652	1 010 731	1 401 151	1 778 741	2 074 877
Até 2 000.....	-	-	-	-	-	-
De 2 001 a 5 000.....	11 381	18 596	23 975	16 274	29 857	33 448
De 5 001 a 10 000.....	64 349	89 081	104 918	88 760	159 348	146 924
De 10 001 a 20 000.....	71 324	133 526	223 696	282 493	354 270	393 738
De 20 001 a 50 000.....	105 308	119 689	295 976	403 627	361 830	437 946
De 50 001 a 100 000.....	57 033	218 760	218 895	202 638	212 187	235 613
Mais de 100 000.....	-	-	143 271	407 359	661 249	827 208
De 100 001 a 500 000.....	-	-	143 271	407 359	135 786	164 674
Mais de 500 000.....	-	-	-	-	525 463	662 534

Sinopse preliminar do Censo Demográfico 2000

Tabela 1.10 - Número de Municípios e população nos Censos Demográficos de 1950 / 2000, segundo as Grandes Regiões, as Unidades da Federação e as classes de tamanho da população

(continuação)

Grandes Regiões, Unidades da Federação e classes de tamanho da população	Número de Municípios e população nos Censos Demográficos					
	01.07.1950 (1)	01.09.1960 (2)	01.09.1970 (2)	01.09.1980 (2)	01.09.1991 (3)	01.08.2000 (3)
Mato Grosso						
Número de Municípios						
Total.....	15	29	34	55	95	126
Até 2 000.....	-	-	2	1	1	2
De 2 001 a 5 000.....	3	8	4	4	9	28
De 5 001 a 10 000.....	3	9	9	11	32	34
De 10 001 a 20 000.....	7	8	12	25	31	40
De 20 001 a 50 000.....	1	3	4	10	17	15
De 50 001 a 100 000.....	1	1	2	3	2	4
Mais de 100 000.....	-	-	1	1	3	3
De 100 001 a 500 000.....	-	-	1	1	3	3
Mais de 500 000.....	-	-	-	-	-	-
População dos Municípios						
Total.....	212 649	330 610	612 887	1 169 812	2 022 524	2 502 260
Até 2 000.....	-	-	3 039	1 435	1 416	3 326
De 2 001 a 5 000.....	8 000	31 656	13 428	15 639	33 170	101 699
De 5 001 a 10 000.....	18 300	56 552	58 769	89 281	237 887	245 262
De 10 001 a 20 000.....	108 425	106 545	173 504	345 222	420 176	563 526
De 20 001 a 50 000.....	21 720	77 997	111 070	276 276	496 665	468 699
De 50 001 a 100 000.....	56 204	57 860	149 650	222 482	144 214	271 379
Mais de 100 000.....	-	-	103 427	219 477	688 996	848 369
De 100 001 a 500 000.....	-	-	103 427	219 477	688 996	848 369
Mais de 500 000.....	-	-	-	-	-	-
Goiás						
Número de Municípios						
Total.....	63	146	169	173	211	242
Até 2 000.....	-	10	6	6	9	5
De 2 001 a 5 000.....	4	44	49	47	72	99
De 5 001 a 10 000.....	23	43	50	44	54	55
De 10 001 a 20 000.....	22	30	30	34	35	36
De 20 001 a 50 000.....	11	17	30	36	31	31
De 50 001 a 100 000.....	2	1	2	4	6	10
Mais de 100 000.....	1	1	2	2	4	6
De 100 001 a 500 000.....	1	1	2	1	3	5
Mais de 500 000.....	-	-	-	1	1	1
População dos Municípios						
Total.....	1 010 880	1 626 376	2 460 007	3 229 219	4 012 562	4 996 439
Até 2 000.....	-	15 397	9 356	8 705	13 544	8 065
De 2 001 a 5 000.....	15 156	151 639	177 791	159 156	256 542	334 669
De 5 001 a 10 000.....	172 155	303 242	358 252	319 038	391 090	390 010
De 10 001 a 20 000.....	316 395	442 898	419 211	448 699	483 405	498 550
De 20 001 a 50 000.....	278 542	490 963	876 668	1 065 613	909 681	958 801
De 50 001 a 100 000.....	103 727	68 732	121 406	305 666	412 662	729 078
Mais de 100 000.....	124 905	153 505	497 323	922 342	1 545 638	2 077 266
De 100 001 a 500 000.....	124 905	153 505	497 323	184 225	624 798	986 529
Mais de 500 000.....	-	-	-	738 117	920 840	1 090 737

Tabela 1.10 - Número de Municípios e população nos Censos Demográficos de 1950 / 2000, segundo as Grandes Regiões, as Unidades da Federação e as classes de tamanho da população

(conclusão)

Grandes Regiões, Unidades da Federação e classes de tamanho da população	Número de Municípios e população nos Censos Demográficos					
	01.07.1950 (1)	01.09.1960 (2)	01.09.1970 (2)	01.09.1980 (2)	01.09.1991 (3)	01.08.2000 (3)
Distrito Federal						
Número de Municípios						
Total.....	...	1	1	1	1	1
Até 2 000.....	...	-	-	-	-	-
De 2 001 a 5 000.....	...	-	-	-	-	-
De 5 001 a 10 000.....	...	-	-	-	-	-
De 10 001 a 20 000.....	...	-	-	-	-	-
De 20 001 a 50 000.....	...	-	-	-	-	-
De 50 001 a 100 000.....	...	-	-	-	-	-
Mais de 100 000.....	...	1	1	1	1	1
De 100 001 a 500 000.....	...	1	-	-	-	-
Mais de 500 000.....	...	-	1	1	1	1
População dos Municípios						
Total.....	...	141 742	546 015	1 203 333	1 598 415	2 043 169
Até 2 000.....	...	-	-	-	-	-
De 2 001 a 5 000.....	...	-	-	-	-	-
De 5 001 a 10 000.....	...	-	-	-	-	-
De 10 001 a 20 000.....	...	-	-	-	-	-
De 20 001 a 50 000.....	...	-	-	-	-	-
De 50 001 a 100 000.....	...	-	-	-	-	-
Mais de 100 000.....	...	141 742	546 015	1 203 333	1 598 415	2 043 169
De 100 001 a 500 000.....	...	141 742	-	-	-	-
Mais de 500 000.....	...	-	546 015	1 203 333	1 598 415	2 043 169

Fonte: IBGE, Censo Demográfico 1950, 1960, 1970, 1980, 1991 e 2000.

(1) População presente.

(2) População recenseada.

(3) População residente.

(4) Inclusive a população presente em 1950 e residente em 1960 na região de Serra dos Aimorés, área de litígio entre Minas Gerais e Espírito Santo.

(5) Inclusive o Distrito Estadual de Fernando de Noronha criado em 06.10.1988.

(6) Exclusive a população presente em 1950 e residente em 1960 na parte da Serra dos Aimorés anexada ao Estado de Minas Gerais.

(7) Exclusive a população presente em 1950 e residente em 1960 na região da Serra dos Aimorés anexada ao Estado do Espírito Santo.

Sinopse preliminar do Censo Demográfico 2000

Tabela 1.11 - Número de Distritos e população nos Censos Demográficos de 1950 / 2000, segundo as Grandes Regiões e as classes de tamanho da população

(continua)

Grandes Regiões e classes de tamanho da população	Número de Distritos e população nos Censos Demográficos					
	01.07.1950 (1)	01.09.1960 (2)	01.09.1970 (2)	01.09.1980 (2)	01.09.1991 (3)	01.08.2000 (3)
Brasil						
Número de Distritos						
Total.....	5 408	6 584	7 884	8 130	8 855	9 848
Até 1 000.....	96	118	200	317	586	1 035
De 1 001 a 2 000.....	378	512	830	975	1 220	1 341
De 2 001 a 5 000.....	1 874	2 306	2 726	2 610	2 555	2 791
De 5 001 a 10 000.....	1 709	1 963	2 119	1 934	1 817	1 815
De 10 001 a 20 000.....	969	1 140	1 255	1 306	1 378	1 420
De 20 001 a 50 000.....	335	439	568	683	775	854
Mais de 50 000.....	47	106	186	305	524	592
De 50 001 a 100 000.....	30	68	115	182	309	317
Mais de 100 000.....	17	38	71	123	215	275
População dos Distritos						
Total.....	51 944 397 (4)	70 992 343 (4)	94 508 583	121 150 573	146 917 459	169 590 693
Até 1 000.....	66 989	84 871	144 395	218 876	392 534	663 725
De 1 001 a 2 000.....	597 060	808 333	1 282 796	1 484 036	1 827 764	1 998 185
De 2 001 a 5 000.....	6 545 919	7 940 170	9 305 270	8 771 371	8 421 534	9 227 366
De 5 001 a 10 000.....	12 191 375	13 858 956	15 036 878	13 786 689	12 879 479	12 829 495
De 10 001 a 20 000.....	13 199 401	15 782 701	17 275 308	18 076 568	19 208 458	19 975 822
De 20 001 a 50 000.....	9 320 083	12 534 065	16 601 053	20 779 717	23 534 198	25 710 640
Mais de 50 000.....	9 863 498	19 598 950	34 862 883	58 033 316	80 653 492	99 185 460
De 50 001 a 100 000.....	2 052 744	4 672 708	7 854 028	12 090 021	21 532 298	22 361 976
Mais de 100 000.....	7 810 754	14 926 242	27 008 855	45 943 295	59 121 194	76 823 484
Região Norte						
Número de Distritos						
Total.....	289	320	413	434	472	607
Até 1 000.....	17	13	25	17	16	26
De 1 001 a 2 000.....	32	29	55	50	33	34
De 2 001 a 5 000.....	116	103	117	95	96	147
De 5 001 a 10 000.....	77	96	121	124	108	131
De 10 001 a 20 000.....	37	63	61	78	112	134
De 20 001 a 50 000.....	8	13	27	51	70	93
Mais de 50 000.....	2	3	7	19	37	42
De 50 001 a 100 000.....	-	1	5	13	26	23
Mais de 100 000.....	2	2	2	6	11	19
População dos Distritos						
Total.....	2 048 696	2 930 005	4 188 313	6 767 249	10 257 266	12 893 561
Até 1 000.....	10 787	7 517	16 770	7 837	9 568	17 252
De 1 001 a 2 000.....	50 598	46 003	82 639	74 915	50 840	51 161
De 2 001 a 5 000.....	403 121	357 738	405 124	330 016	341 144	488 417
De 5 001 a 10 000.....	552 167	677 805	863 288	903 479	773 948	935 290
De 10 001 a 20 000.....	489 898	870 827	837 056	1 081 708	1 569 958	1 943 224
De 20 001 a 50 000.....	206 010	369 214	737 409	1 570 905	2 210 647	2 856 353
Mais de 50 000.....	336 115	600 901	1 246 027	2 798 389	5 301 161	6 601 864
De 50 001 a 100 000.....	-	60 560	346 629	825 690	1 756 462	1 555 638
Mais de 100 000.....	336 115	540 341	899 398	1 972 699	3 544 699	5 046 226
Região Nordeste (5)						
Número de Distritos						
Total.....	1 811	2 165	2 504	2 504	2 709	3 084
Até 1 000.....	15	26	40	29	60	89
De 1 001 a 2 000.....	87	101	161	150	237	282
De 2 001 a 5 000.....	514	694	744	709	726	929
De 5 001 a 10 000.....	632	711	782	723	683	733
De 10 001 a 20 000.....	406	439	526	553	578	613
De 20 001 a 50 000.....	141	167	208	267	316	318
Mais de 50 000.....	16	27	43	73	109	120
De 50 001 a 100 000.....	11	13	29	46	71	72
Mais de 100 000.....	5	14	14	27	38	48

Sinopse preliminar do Censo Demográfico 2000

Tabela 1.11 - Número de Distritos e população nos Censos Demográficos de 1950 / 2000, segundo as Grandes Regiões e as classes de tamanho da população

(continuação)

Grandes Regiões e classes de tamanho da população	Número de Distritos e população nos Censos Demográficos					
	01.07.1950 (1)	01.09.1960 (2)	01.09.1970 (2)	01.09.1980 (2)	01.09.1991 (3)	01.08.2000 (3)
População dos Distritos						
Total.....	17 973 413	22 428 873	28 675 110	35 419 156	42 470 225	47 693 253
Até 1 000.....	11 291	20 620	29 653	19 530	44 159	64 896
De 1 001 a 2 000.....	136 602	160 560	253 461	234 332	366 674	433 069
De 2 001 a 5 000.....	1 829 060	2 444 154	2 608 368	2 500 501	2 489 687	3 143 670
De 5 001 a 10 000.....	4 523 377	5 039 289	5 587 928	5 222 086	4 875 683	5 156 511
De 10 001 a 20 000.....	5 546 189	6 098 806	7 339 420	7 819 678	8 060 942	8 563 273
De 20 001 a 50 000.....	3 740 414	4 680 096	6 081 298	8 035 813	9 332 855	9 327 435
Mais de 50 000.....	2 186 480	3 985 348	6 774 982	11 587 216	17 300 225	21 004 399
De 50 001 a 100 000.....	825 143	783 383	2 037 549	3 064 479	4 751 955	4 723 798
Mais de 100 000.....	1 361 337	3 201 965	4 737 433	8 522 737	12 548 270	16 280 601
Região Sudeste						
Número de Distritos						
Total.....	2 234	2 460	2 678	2 749	2 941	3 115
Até 1 000.....	47	46	73	135	188	311
De 1 001 a 2 000.....	199	237	334	432	439	478
De 2 001 a 5 000.....	856	879	969	915	885	883
De 5 001 a 10 000.....	641	698	669	556	541	499
De 10 001 a 20 000.....	353	384	353	365	379	364
De 20 001 a 50 000.....	116	163	188	198	230	265
Mais de 50 000.....	22	53	92	148	279	315
De 50 001 a 100 000.....	14	36	50	82	153	155
Mais de 100 000.....	8	17	42	66	126	160
População dos Distritos						
Total.....	22 548 494 (6)(7)	31 062 978 (6)(7)	40 331 969	52 580 527	62 660 700	72 297 351
Até 1 000.....	33 551	33 780	53 908	98 779	133 619	214 969
De 1 001 a 2 000.....	312 973	380 515	510 241	654 627	648 834	716 890
De 2 001 a 5 000.....	2 937 659	2 983 642	3 243 982	3 033 467	2 867 947	2 893 739
De 5 001 a 10 000.....	4 539 324	4 883 401	4 744 268	3 969 230	3 804 165	3 548 672
De 10 001 a 20 000.....	4 773 950	5 320 975	4 835 526	4 996 206	5 290 513	5 142 964
De 20 001 a 50 000.....	3 306 662	4 701 260	5 660 171	6 263 949	7 203 535	8 160 821
Mais de 50 000.....	6 484 303	12 375 108	21 283 873	33 564 269	42 712 087	51 619 296
De 50 001 a 100 000.....	928 078	2 577 856	3 434 122	5 540 148	11 044 386	11 252 991
Mais de 100 000.....	5 556 225	9 797 252	17 849 751	28 024 121	31 667 701	40 366 305
Região Sul						
Número de Distritos						
Total.....	836	1 273	1 827	1 890	2 076	2 342
Até 1 000.....	5	12	37	89	233	502
De 1 001 a 2 000.....	35	83	215	264	399	449
De 2 001 a 5 000.....	288	495	735	719	674	640
De 5 001 a 10 000.....	305	378	443	415	363	332
De 10 001 a 20 000.....	135	206	248	229	224	213
De 20 001 a 50 000.....	62	79	113	122	106	122
Mais de 50 000.....	6	20	36	52	77	84
De 50 001 a 100 000.....	4	17	27	33	46	50
Mais de 100 000.....	2	3	9	19	31	34
População dos Distritos						
Total.....	7 840 870	11 892 107	16 683 551	19 380 126	22 117 026	25 089 783
Até 1 000.....	3 294	8 548	28 494	65 053	149 778	299 265
De 1 001 a 2 000.....	59 297	128 206	338 841	403 118	594 257	649 964
De 2 001 a 5 000.....	1 049 558	1 711 133	2 508 077	2 352 960	2 143 061	2 063 818
De 5 001 a 10 000.....	2 203 566	2 703 857	3 125 428	2 876 526	2 562 307	2 326 727
De 10 001 a 20 000.....	1 861 382	2 815 708	3 352 121	3 092 935	3 104 249	2 982 626
De 20 001 a 50 000.....	1 859 374	2 248 791	3 199 731	3 622 655	3 240 028	3 662 753
Mais de 50 000.....	804 399	2 275 864	4 130 859	6 966 879	10 323 346	13 104 630
De 50 001 a 100 000.....	247 322	1 181 499	1 780 903	2 125 383	3 086 839	3 630 956
Mais de 100 000.....	557 077	1 094 365	2 349 956	4 841 496	7 236 507	9 473 674

Sinopse preliminar do Censo Demográfico 2000

Tabela 1.11 - Número de Distritos e população nos Censos Demográficos de 1950 / 2000, segundo as Grandes Regiões e as classes de tamanho da população

(conclusão)

Grandes Regiões e classes de tamanho da população	Número de Distritos e população nos Censos Demográficos					
	01.07.1950 (1)	01.09.1960 (2)	01.09.1970 (2)	01.09.1980 (2)	01.09.1991 (3)	01.08.2000 (3)
Região Centro-Oeste						
Número de Distritos						
Total.....	238	366	462	553	657	700
Até 1 000.....	12	21	25	47	89	107
De 1 001 a 2 000.....	25	62	65	79	112	98
De 2 001 a 5 000.....	100	135	161	172	174	192
De 5 001 a 10 000.....	54	80	104	116	122	120
De 10 001 a 20 000.....	38	48	67	81	85	96
De 20 001 a 50 000.....	8	17	32	45	53	56
Mais de 50 000.....	1	3	8	13	22	31
De 50 001 a 100 000.....	1	1	4	8	13	17
Mais de 100 000.....	-	2	4	5	9	14
População dos Distritos						
Total.....	1 532 924	2 678 380	4 629 640	7 003 515	9 412 242	11 616 745
Até 1 000.....	8 066	14 406	15 570	27 677	55 410	67 343
De 1 001 a 2 000.....	37 590	93 049	97 614	117 044	167 159	147 101
De 2 001 a 5 000.....	326 521	443 503	539 719	554 427	579 695	637 722
De 5 001 a 10 000.....	372 941	554 604	715 966	815 368	863 376	862 295
De 10 001 a 20 000.....	527 982	676 385	911 185	1 086 041	1 182 796	1 343 735
De 20 001 a 50 000.....	207 623	534 704	922 444	1 286 395	1 547 133	1 703 278
Mais de 50 000.....	52 201	361 729	1 427 142	3 116 563	5 016 673	6 855 271
De 50 001 a 100 000.....	52 201	69 410	254 825	534 321	892 656	1 198 593
Mais de 100 000.....	-	292 319	1 172 317	2 582 242	4 124 017	5 656 678

Fonte: IBGE, Censo Demográfico 1950, 1960, 1970, 1980, 1991 e 2000.

(1) População presente.

(2) População recenseada.

(3) População residente.

(4) Inclusive as população presente em 1950 e residente em 1960 na região de Serra dos Aimorés, área de litígio entre Minas Gerais e Espírito Santo.

(5) Inclusive o Distrito Estadual de Fernando de Noronha criado em 06.10.1988.

(6) Exclusive a população presente em 1950 e residente em 1960 na parte da região da Serra dos Aimorés anexada ao Estado de Minas Gerais.

(7) Exclusive a população presente em 1950 e residente em 1960 na parte da região da Serra dos Aimorés anexada ao Estado do Espírito Santo.

Sinopse preliminar do Censo Demográfico 2000

Tabela 1.12 - Número de Cidades e população nos Censos Demográficos de 1950 / 2000, segundo as Grandes Regiões e as classes de tamanho da população

(continua)

Grandes Regiões e classes de tamanho da população	Número de Cidades e população nos Censos Demográficos					
	01.07.1950 (1)	01.09.1960 (2)	01.09.1970 (2)	01.09.1980 (2)	01.09.1991 (3)	01.08.2000 (3)
Brasil						
Número de Cidades						
Total.....	1 887	2 764	3 952	3 991	4 491	5 507
Até 500.....	43	93	174	65	34	93
De 501 a 1 000.....	256	370	620	330	205	292
De 1 001 a 2 000.....	559	705	940	789	678	791
De 2 001 a 5 000.....	595	867	1 111	1 203	1 385	1 617
De 5 001 a 10 000.....	230	358	516	692	904	1 095
De 10 001 a 20 000.....	108	199	288	416	600	755
Mais de 20 000.....	96	172	303	496	685	864
De 20 001 a 50 000.....	64	104	189	295	394	476
Mais de 50 000.....	32	68	114	201	291	388
População das Cidades (4)						
Total.....	16 278 109 (5)	28 540 752 (5)	47 540 991	72 066 333	98 518 438	123 460 941
Até 500.....	15 851	33 698	63 427	25 391	14 351	34 587
De 501 a 1 000.....	198 062	287 230	466 408	257 520	164 063	221 178
De 1 001 a 2 000.....	808 107	1 035 053	1 367 571	1 168 089	1 029 209	1 185 752
De 2 001 a 5 000.....	1 822 371	2 719 088	3 523 555	3 920 417	4 612 129	5 301 052
De 5 001 a 10 000.....	1 593 523	2 489 955	3 603 974	4 883 706	6 399 411	7 793 458
De 10 001 a 20 000.....	1 505 502	2 780 212	4 061 827	5 734 546	8 461 872	10 562 575
Mais de 20 000.....	10 334 693	19 195 516	34 454 229	56 076 664	77 837 403	98 362 339
De 20 001 a 50 000.....	1 900 473	3 283 835	5 818 078	9 123 565	12 541 645	14 575 035
Mais de 50 000.....	8 434 220	15 911 681	28 636 151	46 953 099	65 295 758	83 787 304
Região Norte						
Número de Cidades						
Total.....	112	153	195	203	298	449
Até 500.....	15	24	16	4	-	2
De 501 a 1 000.....	34	31	47	12	8	23
De 1 001 a 2 000.....	30	38	45	49	43	76
De 2 001 a 5 000.....	21	39	49	62	95	123
De 5 001 a 10 000.....	8	12	19	29	65	103
De 10 001 a 20 000.....	2	5	12	25	37	55
Mais de 20 000.....	2	4	7	22	50	67
De 20 001 a 50 000.....	-	2	4	15	35	40
Mais de 50 000.....	2	2	3	7	15	27
População das Cidades						
Total.....	528 775	935 319	1 636 648	3 118 878	5 684 362	7 732 675
Até 500.....	4 966	7 301	5 613	1 398	-	813
De 501 a 1 000.....	25 060	23 192	35 976	9 063	6 669	17 533
De 1 001 a 2 000.....	43 426	55 650	65 638	72 406	70 425	111 728
De 2 001 a 5 000.....	64 215	120 600	151 404	198 517	322 118	412 099
De 5 001 a 10 000.....	52 181	91 183	131 560	200 730	448 185	718 490
De 10 001 a 20 000.....	24 097	70 856	180 694	342 088	536 515	767 343
Mais de 20 000.....	314 830	566 537	1 065 763	2 294 676	4 300 450	5 704 669
De 20 001 a 50 000.....	-	52 509	154 479	460 367	1 109 576	1 221 830
Mais de 50 000.....	314 830	514 028	911 284	1 834 309	3 190 874	4 482 839
Região Nordeste (6)						
Número de Cidades						
Total.....	609	903	1 376	1 375	1 509	1 787
Até 500.....	7	19	73	23	6	14
De 501 a 1 000.....	81	124	215	112	46	80
De 1 001 a 2 000.....	203	253	348	287	228	213
De 2 001 a 5 000.....	202	312	427	480	516	574
De 5 001 a 10 000.....	66	104	168	246	352	430
De 10 001 a 20 000.....	27	60	79	117	200	269
Mais de 20 000.....	23	31	66	110	161	207
De 20 001 a 50 000.....	13	16	42	73	107	135
Mais de 50 000.....	10	15	24	37	54	72

Sinopse preliminar do Censo Demográfico 2000

Tabela 1.12 - Número de Cidades e população nos Censos Demográficos de 1950 / 2000, segundo as Grandes Regiões e as classes de tamanho da população

(continuação)

Grandes Regiões e classes de tamanho da população	Número de Cidades e população nos Censos Demográficos					
	01.07.1950 (1)	01.09.1960 (2)	01.09.1970 (2)	01.09.1980 (2)	01.09.1991 (3)	01.08.2000 (3)
População das Cidades						
Total.....	3 808 680	6 543 644	10 661 329	15 668 729	22 761 350	29 568 956
Até 500.....	2 658	7 475	26 626	9 175	2 716	5 915
De 501 a 1 000.....	61 050	96 567	163 115	85 553	36 779	61 772
De 1 001 a 2 000.....	294 259	375 679	510 250	425 862	347 725	320 848
De 2 001 a 5 000.....	623 454	964 916	1 338 969	1 560 064	1 753 122	1 915 258
De 5 001 a 10 000.....	443 506	717 125	1 139 798	1 737 711	2 482 126	3 077 399
De 10 001 a 20 000.....	353 459	860 382	1 098 569	1 599 707	2 787 348	3 756 280
Mais de 20 000.....	2 030 294	3 521 500	6 384 002	10 250 657	15 351 534	20 431 484
De 20 001 a 50 000.....	368 881	516 039	1 200 365	2 163 614	3 476 999	4 203 052
Mais de 50 000.....	1 661 413	3 005 461	5 183 637	8 087 043	11 874 535	16 228 432
Região Sudeste						
Número de Cidades						
Total.....	844	1 083	1 410	1 410	1 432	1 666
Até 500.....	9	17	31	21	6	2
De 501 a 1 000.....	99	118	186	124	58	43
De 1 001 a 2 000.....	248	269	323	261	219	246
De 2 001 a 5 000.....	269	334	385	380	390	471
De 5 001 a 10 000.....	110	151	206	230	271	310
De 10 001 a 20 000.....	57	98	118	159	196	237
Mais de 20 000.....	52	96	161	235	292	357
De 20 001 a 50 000.....	36	58	103	130	144	168
Mais de 50 000.....	16	38	58	105	148	189
População das Cidades						
Total.....	9 681 066 (7)(8)	16 168 871 (7)(8)	26 268 920	37 750 362	48 130 509	57 661 346
Até 500.....	3 593	6 941	11 953	8 569	2 661	882
De 501 a 1 000.....	77 808	93 246	139 980	100 461	47 795	34 153
De 1 001 a 2 000.....	356 708	393 480	468 537	382 058	324 569	375 648
De 2 001 a 5 000.....	820 236	1 045 880	1 231 170	1 242 274	1 275 350	1 517 639
De 5 001 a 10 000.....	775 196	1 036 135	1 464 002	1 628 854	1 934 288	2 197 089
De 10 001 a 20 000.....	796 006	1 351 818	1 687 876	2 192 112	2 812 265	3 315 225
Mais de 20 000.....	6 851 519	12 241 371	21 265 402	32 196 034	41 733 581	50 220 710
De 20 001 a 50 000.....	1 048 018	1 763 515	3 224 259	4 158 773	4 617 447	5 170 718
Mais de 50 000.....	5 803 501	10 477 856	18 041 143	28 037 261	37 116 134	45 049 992
Região Sul						
Número de Cidades						
Total.....	224	414	717	719	873	1 159
Até 500.....	5	11	39	15	20	75
De 501 a 1 000.....	22	44	130	56	82	142
De 1 001 a 2 000.....	42	95	163	143	134	180
De 2 001 a 5 000.....	82	125	175	196	251	303
De 5 001 a 10 000.....	37	75	95	126	144	165
De 10 001 a 20 000.....	20	29	58	84	109	125
Mais de 20 000.....	16	35	57	99	133	169
De 20 001 a 50 000.....	12	25	33	57	74	93
Mais de 50 000.....	4	10	24	42	59	76
População das Cidades						
Total.....	1 930 926	3 965 229	6 719 477	10 880 846	14 828 977	19 199 309
Até 500.....	1 757	4 216	13 674	5 552	8 040	26 977
De 501 a 1 000.....	18 549	35 355	94 918	42 912	63 095	104 253
De 1 001 a 2 000.....	60 907	137 097	236 512	213 958	205 724	260 109
De 2 001 a 5 000.....	248 416	406 555	562 780	632 170	828 143	973 571
De 5 001 a 10 000.....	263 706	520 807	672 134	883 140	1 028 140	1 176 681
De 10 001 a 20 000.....	294 865	410 546	826 795	1 178 326	1 543 034	1 753 268
Mais de 20 000.....	1 042 726	2 450 653	4 312 664	7 924 788	11 152 801	14 904 450
De 20 001 a 50 000.....	388 250	823 069	1 018 322	1 771 674	2 316 183	2 738 130
Mais de 50 000.....	654 476	1 627 584	3 294 342	6 153 114	8 836 618	12 166 320

Tabela 1.12 - Número de Cidades e população nos Censos Demográficos de 1950 / 2000, segundo as Grandes Regiões e as classes de tamanho da população

(conclusão)

Grandes Regiões e classes de tamanho da população	Número de Cidades e população nos Censos Demográficos					
	01.07.1950 (1)	01.09.1960 (2)	01.09.1970 (2)	01.09.1980 (2)	01.09.1991 (3)	01.08.2000 (3)
Região Centro-Oeste						
Número de Cidades						
Total.....	98	211	254	284	379	446
Até 500.....	7	22	15	2	2	-
De 501 a 1 000.....	20	53	42	26	11	4
De 1 001 a 2 000.....	36	50	61	49	54	76
De 2 001 a 5 000.....	21	57	75	85	133	146
De 5 001 a 10 000.....	9	16	28	61	72	87
De 10 001 a 20 000.....	2	7	21	31	58	69
Mais de 20 000.....	3	6	12	30	49	64
De 20 001 a 50 000.....	3	3	7	20	34	40
Mais de 50 000.....	-	3	5	10	15	24
População das Cidades						
Total.....	328 662	927 689	2 254 617	4 647 518	7 113 240	9 298 655
Até 500.....	2 877	7 765	5 561	697	934	-
De 501 a 1 000.....	15 595	38 870	32 419	19 531	9 725	3 467
De 1 001 a 2 000.....	52 807	73 147	86 634	73 805	80 766	117 419
De 2 001 a 5 000.....	66 050	181 137	239 232	287 392	433 396	482 485
De 5 001 a 10 000.....	58 934	124 705	196 480	433 271	506 672	623 799
De 10 001 a 20 000.....	37 075	86 610	267 893	422 313	782 710	970 459
Mais de 20 000.....	95 324	415 455	1 426 398	3 410 509	5 299 037	7 101 026
De 20 001 a 50 000.....	95 324	128 703	220 653	569 137	1 021 440	1 241 305
Mais de 50 000.....	-	286 752	1 205 745	2 841 372	4 277 597	5 859 721

Fonte: IBGE, Censo Demográfico 1950, 1960, 1970, 1980, 1991 e 2000.

(1) População presente.

(2) População recenseada.

(3) População residente.

(4) Devido a não previsão de Distrito sede pela legislação que institui a nova divisão político-administrativa do município de São Paulo, para fins desta publicação, considera-se para o ano de 1991, como população da cidade de São Paulo a população urbana do Município.

(5) Inclusive a população presente em 1950 e residente em 1960 na região de Serra dos Aimorés, área de litígio entre Minas Gerais e Espírito Santo.

(6) Inclusive o Distrito Estadual de Fernando de Noronha criado em 06.10.1988.

(7) Exclusive a população presente em 1950 e residente em 1960 na parte de Serra dos Aimorés anexada ao Estado de Minas Gerais.

(8) Exclusive a população presente em 1950 e residente em 1960 na região de Serra dos Aimorés anexada ao Estado do Espírito Santo.

Sinopse preliminar do Censo Demográfico 2000

Tabela 1.13 - Número de Vilas e população nos Censos Demográficos de 1950 / 2000, segundo as Grandes Regiões e as classes de tamanho da população

(continua)

Grandes Regiões e classes de tamanho da população	Número de Vilas e população nos Censos Demográficos					
	01.07.1950 (1)	01.09.1960 (2)	01.09.1970 (2)	01.09.1980 (2)	01.09.1991 (3)	01.08.2000 (3)
Brasil						
Número de Vilas						
Total.....	3 489	3 773	3 877	4 084	4 206	4 181
Até 200.....	650	635	991	927	948	1 078
De 201 a 500.....	1 305	1 425	1 376	1 242	1 131	1 093
De 501 a 1 000.....	1 007	1 071	918	962	1 019	963
De 1 001 a 2 000.....	386	439	376	545	628	610
De 2 001 a 5 000.....	97	149	130	248	269	250
De 5 001 a 10 000.....	28	20	29	58	81	53
Mais de 10 000.....	16	34	57	102	130	134
De 10 001 a 20 000.....	11	16	12	35	44	44
Mais de 20 000.....	5	18	45	67	86	90
População das Vilas						
Total.....	2 497 670 (5)	3 416 270 (5)	5 363 754	9 443 076	11 645 576	13 234 471
Até 200.....	81 955	80 991	116 901	101 181	97 271	101 021
De 201 a 500.....	443 158	483 639	463 264	416 028	377 455	365 145
De 501 a 1 000.....	695 972	752 369	638 830	677 787	726 289	689 610
De 1 001 a 2 000.....	521 317	586 660	503 989	740 320	861 420	833 968
De 2 001 a 5 000.....	263 217	427 439	375 572	742 573	778 896	733 871
De 5 001 a 10 000.....	188 744	127 250	197 041	403 420	573 287	367 727
Mais de 10 000.....	303 307	957 922	3 068 157	6 361 767	8 230 958	10 143 129
De 10 001 a 20 000.....	144 929	231 248	161 006	483 210	613 385	625 235
Mais de 20 000.....	158 378	726 674	2 907 151	5 878 557	7 617 573	9 517 894
Região Norte						
Número de Vilas						
Total.....	166	167	201	215	163	149
Até 200.....	63	44	57	54	37	29
De 201 a 500.....	55	59	55	53	38	37
De 501 a 1 000.....	37	43	64	49	39	33
De 1 001 a 2 000.....	8	14	19	31	27	24
De 2 001 a 5 000.....	1	4	3	21	16	18
De 5 001 a 10 000.....	2	2	2	4	3	1
Mais de 10 000.....	-	1	1	3	3	7
De 10 001 a 20 000.....	-	1	-	2	2	1
Mais de 20 000.....	-	-	1	1	1	6
População das Vilas						
Total.....	78 389	105 894	147 575	273 157	242 510	1 265 362
Até 200.....	7 229	4 465	5 962	5 334	3 995	3 340
De 201 a 500.....	18 232	19 460	18 307	16 860	12 166	12 560
De 501 a 1 000.....	24 028	29 924	45 599	34 148	28 621	23 558
De 1 001 a 2 000.....	10 742	17 906	25 810	41 102	37 567	33 506
De 2 001 a 5 000.....	3 556	10 064	9 537	64 304	48 071	54 259
De 5 001 a 10 000.....	14 602	12 563	12 142	27 657	20 105	6 861
Mais de 10 000.....	-	11 512	30 218	83 752	91 985	1 131 278
De 10 001 a 20 000.....	-	11 512	-	24 888	24 527	19 718
Mais de 20 000.....	-	-	30 218	58 864	67 458	1 111 560
Região Nordeste						
Número de Vilas						
Total.....	1 202	1 258	1 122	1 125	1 199	1 296
Até 200.....	198	193	228	210	190	161
De 201 a 500.....	384	406	384	313	291	341
De 501 a 1 000.....	365	376	303	302	348	349
De 1 001 a 2 000.....	188	196	145	192	241	290
De 2 001 a 5 000.....	51	76	43	76	93	119
De 5 001 a 10 000.....	14	4	8	14	16	18
Mais de 10 000.....	2	7	11	18	20	18
De 10 001 a 20 000.....	1	5	2	5	4	8
Mais de 20 000.....	1	2	9	13	16	10

Tabela 1.13 - Número de Vilas e população nos Censos Demográficos de 1950 / 2000, segundo as Grandes Regiões e as classes de tamanho da população

(continuação)

Grandes Regiões e classes de tamanho da população	Número de Vilas e população nos Censos Demográficos					
	01.07.1950 (1)	01.09.1960 (2)	01.09.1970 (2)	01.09.1980 (2)	01.09.1991 (3)	01.08.2000 (3)
População das Vilas						
Total.....	936 128	1 137 037	1 319 608	2 198 824	2 884 161	3 164 265
Até 200.....	23 849	24 840	27 138	24 221	21 997	17 960
De 201 a 500.....	134 099	139 589	132 310	108 014	98 887	115 387
De 501 a 1 000.....	255 717	266 928	212 401	213 381	249 811	257 602
De 1 001 a 2 000.....	251 854	264 480	196 117	258 271	331 743	400 530
De 2 001 a 5 000.....	134 072	215 823	122 111	228 852	268 444	345 876
De 5 001 a 10 000.....	92 304	22 878	50 417	92 603	103 950	117 560
Mais de 10 000.....	44 233	202 499	579 114	1 273 482	1 809 329	1 909 350
De 10 001 a 20 000.....	19 774	74 749	29 309	62 723	49 705	97 550
Mais de 20 000.....	24 459	127 750	549 805	1 210 759	1 759 624	1 811 800
Região Sudeste (4)						
Número de Vilas						
Total.....	1 382	1 369	1 265	1 333	1 410	1 351
Até 200.....	228	174	192	203	171	185
De 201 a 500.....	559	541	493	413	362	352
De 501 a 1 000.....	428	424	341	367	396	405
De 1 001 a 2 000.....	125	154	136	177	233	212
De 2 001 a 5 000.....	21	46	54	87	113	87
De 5 001 a 10 000.....	9	7	14	26	48	23
Mais de 10 000.....	12	23	35	60	87	87
De 10 001 a 20 000.....	8	7	7	19	34	23
Mais de 20 000.....	4	16	28	41	53	64
População das Vilas						
Total.....	1 032 556 (6)(7)	1 601 983 (6)(7)	3 078 250	5 540 972	6 627 090	7 202 003
Até 200.....	30 044	22 430	23 102	23 943	19 612	20 842
De 201 a 500.....	189 323	183 766	166 745	141 491	125 621	120 003
De 501 a 1 000.....	294 913	300 235	237 970	259 588	282 214	286 398
De 1 001 a 2 000.....	168 875	203 290	181 871	237 390	319 279	285 631
De 2 001 a 5 000.....	58 974	135 011	152 343	267 357	324 051	258 451
De 5 001 a 10 000.....	56 212	46 721	95 809	189 464	345 201	165 036
Mais de 10 000.....	234 215	710 530	2 220 410	4 421 739	5 211 112	6 065 642
De 10 001 a 20 000.....	100 296	111 606	90 538	255 302	481 604	342 754
Mais de 20 000.....	133 919	598 924	2 129 872	4 166 437	4 729 508	5 722 888
Região Sul						
Número de Vilas						
Total.....	602	828	1 108	1 171	1 188	1 161
Até 200.....	127	182	459	411	499	647
De 201 a 500.....	253	347	392	390	355	279
De 501 a 1 000.....	141	200	165	197	178	128
De 1 001 a 2 000.....	55	68	51	103	88	56
De 2 001 a 5 000.....	21	21	26	41	38	22
De 5 001 a 10 000.....	3	7	5	12	14	11
Mais de 10 000.....	2	3	10	17	16	18
De 10 001 a 20 000.....	2	3	3	7	4	12
Mais de 20 000.....	-	-	7	10	12	6
População das Vilas						
Total.....	382 059	503 874	714 719	1 131 377	1 393 889	904 603
Até 200.....	16 760	24 331	53 535	42 607	45 987	52 306
De 201 a 500.....	82 979	116 651	128 031	124 824	113 147	87 335
De 501 a 1 000.....	95 538	134 045	111 718	136 807	123 833	89 341
De 1 001 a 2 000.....	77 390	90 109	67 984	143 448	120 076	77 440
De 2 001 a 5 000.....	58 907	60 269	76 363	114 855	114 775	63 534
De 5 001 a 10 000.....	25 626	45 088	38 673	77 125	104 031	78 270
Mais de 10 000.....	24 859	33 381	238 415	491 711	772 040	456 377
De 10 001 a 20 000.....	24 859	33 381	41 159	111 539	57 549	165 213
Mais de 20 000.....	-	-	197 256	380 172	714 491	291 164

Sinopse preliminar do Censo Demográfico 2000

Tabela 1.13 - Número de Vilas e população nos Censos Demográficos de 1950 / 2000, segundo as Grandes Regiões e as classes de tamanho da população

(conclusão)

Grandes Regiões e classes de tamanho da população	Número de Vilas e população nos Censos Demográficos					
	01.07.1950 (1)	01.09.1960 (2)	01.09.1970 (2)	01.09.1980 (2)	01.09.1991 (3)	01.08.2000 (3)
Região Centro-Oeste						
Número de Vilas						
Total.....	137	151	181	240	246	224
Até 200.....	34	42	55	49	51	56
De 201 a 500.....	54	72	52	73	85	84
De 501 a 1 000.....	36	28	45	47	58	48
De 1 001 a 2 000.....	10	7	25	42	39	28
De 2 001 a 5 000.....	3	2	4	23	9	4
De 5 001 a 10 000.....	-	-	-	2	-	-
Mais de 10 000.....	-	-	-	4	4	4
De 10 001 a 20 000.....	-	-	-	2	-	-
Mais de 20 000.....	-	-	-	2	4	4
População das Vilas						
Total.....	68 538	67 482	103 602	298 746	497 926	698 238
Até 200.....	4 073	4 925	7 164	5 076	5 680	6 573
De 201 a 500.....	18 525	24 173	17 871	24 839	27 634	29 860
De 501 a 1 000.....	25 776	21 237	31 142	33 863	41 810	32 711
De 1 001 a 2 000.....	12 456	10 875	32 207	60 109	52 755	36 861
De 2 001 a 5 000.....	7 708	6 272	15 218	67 205	23 555	11 751
De 5 001 a 10 000.....	-	-	-	16 571	-	-
Mais de 10 000.....	-	-	-	91 083	346 492	580 482
De 10 001 a 20 000.....	-	-	-	28 758	-	-
Mais de 20 000.....	-	-	-	62 325	346 492	580 482

Fonte: IBGE, Censo Demográfico 1950, 1960, 1970, 1980, 1991 e 2000.

(1) População presente.

(2) População recenseada.

(3) População residente.

(4) Devido a não distinção entre Distrito sede e demais Distritos pela legislação que institui a nova divisão político-administrativa do município de São Paulo, para fins desta publicação, não foram consideradas Vilas no referido Município, uma vez que o conceito não se aplica.

(5) Inclusive a população presente em 1950 e residente em 1960 na região de Serra dos Aimorés, área de litígio entre Minas Gerais e Espírito Santo.

(6) Exclusive, para os anos de 1950 e 1960, as pessoas recenseadas na parte de Serra dos Aimorés anexada ao Estado de Minas Gerais.

(7) Exclusive, para os anos de 1950 e 1960, as pessoas recenseadas na parte de Serra dos Aimorés anexada ao Estado do Espírito Santo.

Sinopse preliminar do Censo Demográfico 2000

**Tabela 1.14 - Densidade demográfica nos Censos Demográficos de 1872 / 2000,
segundo as Grandes Regiões e as Unidades da Federação**

(continua)

Grandes Regiões e Unidades da Federação	Densidade demográfica nos Censos Demográficos (hab/km²)					
	01.08.1872 (1)	31.12.1890 (1)	31.12.1900 (1)	01.09.1920 (1)	01.09.1940 (1)	01.07.1950 (1)
Brasil.....	1,17	1,69	2,05	3,60	4,85	6,11
Região Norte.....	0,09	0,12	0,18	0,37	0,42	0,53
Rondônia.....	0,16
Acre.....	0,61	0,52	0,75
Amazonas.....	0,04	0,09	0,16	0,23	0,28	0,33
Roraima.....	0,08
Pará.....	0,22	0,26	0,36	0,79	0,76	0,90
Amapá.....	0,26
Tocantins.....	0,60	0,74
Região Nordeste.....	2,99	3,87	4,35	7,25	9,31	11,59
Maranhão.....	1,08	1,30	1,50	2,63	3,72	4,77
Piauí.....	0,80	1,06	1,33	2,42	3,25	4,16
Ceará.....	4,95	5,53	5,83	9,05	14,35	18,50
Rio Grande do Norte.....	4,41	5,05	5,17	10,12	14,47	18,24
Paraíba.....	6,68	8,12	8,71	17,06	25,24	30,41
Pernambuco.....	8,54	10,46	11,96	21,87	27,28	34,47
Alagoas.....	12,51	18,38	23,34	35,18	34,20	39,30
Sergipe.....	8,02	14,16	16,22	21,72	24,69	29,34
Bahia.....	2,44	3,40	3,75	5,91	6,94	8,57
Região Sudeste.....	4,34	6,60	8,46	14,77	19,84	24,39
Minas Gerais.....	3,48	5,43	6,13	10,04	11,53	13,27
Espírito Santo.....	1,78	2,95	4,56	9,93	17,16	20,79
Rio de Janeiro.....	24,15	31,95	39,67	62,04	82,47	106,73
São Paulo.....	3,37	5,58	9,20	18,50	28,93	36,81
Região Sul.....	1,28	2,54	3,19	6,28	10,18	13,92
Paraná.....	0,64	1,25	1,64	3,44	6,20	10,62
Santa Catarina.....	1,68	2,98	3,36	7,02	12,37	16,38
Rio Grande do Sul.....	1,62	3,34	4,27	8,12	12,35	15,49
Região Centro-Oeste.....	0,14	0,20	0,23	0,47	0,68	0,95
Mato Grosso do Sul.....	0,67	0,87
Mato Grosso.....	0,07	0,10	0,13	0,27	0,21	0,24
Goiás.....	0,47	0,67	0,75	1,51	1,94	2,97
Distrito Federal.....

Sinopse preliminar do Censo Demográfico 2000

Tabela 1.14 - Densidade demográfica nos Censos Demográficos de 1872 / 2000, segundo as Grandes Regiões e as Unidades da Federação

(conclusão)

Grandes Regiões e Unidades da Federação	Densidade demográfica nos Censos Demográficos (hab/km²)				
	01.09.1960 (2)	01.09.1970 (2)	01.09.1980 (2)	01.09.1991 (3)	01.08.2000 (3)
Brasil.....	8,34	11,10	14,23	17,26	19,92
Região Norte.....	0,76	1,09	1,76	2,66	3,35
Rondônia.....	0,30	0,49	2,12	4,76	5,80
Acre.....	1,05	1,43	2,01	2,74	3,65
Amazonas.....	0,46	0,61	0,92	1,34	1,79
Roraima.....	0,13	0,19	0,37	0,96	1,45
Pará.....	1,24	1,76	2,81	4,15	4,96
Amapá.....	0,48	0,82	1,26	2,02	3,33
Tocantins.....	1,18	1,94	2,66	3,32	4,17
Região Nordeste.....	14,43	18,45	22,79	27,33	30,69
Maranhão.....	7,51	9,15	12,34	14,85	17,00
Piauí.....	5,03	6,90	8,71	10,27	11,31
Ceará.....	22,91	30,83	36,93	43,67	50,91
Rio Grande do Norte.....	21,80	30,36	36,42	45,48	52,22
Paraíba.....	35,82	43,40	49,88	56,81	61,05
Pernambuco.....	42,00	53,32	63,38	72,29	80,30
Alagoas.....	45,69	57,74	72,32	90,34	101,34
Sergipe.....	34,62	41,49	52,67	67,93	81,13
Bahia.....	10,62	13,44	17,01	21,01	23,16
Região Sudeste.....	33,60	43,62	56,87	67,77	78,20
Minas Gerais.....	16,98	19,85	23,27	26,82	30,46
Espírito Santo.....	30,80	35,13	44,82	56,43	67,20
Rio de Janeiro.....	153,20	208,01	262,34	291,88	328,03
São Paulo.....	52,28	72,36	102,25	127,11	148,96
Região Sul.....	20,64	28,95	33,63	38,38	43,54
Paraná.....	21,56	35,11	38,89	42,37	47,96
Santa Catarina.....	22,53	30,75	38,70	47,63	56,14
Rio Grande do Sul.....	19,34	23,98	28,19	32,43	36,14
Região Centro-Oeste.....	1,67	2,88	4,36	5,86	7,23
Mato Grosso do Sul.....	1,62	2,83	3,92	4,98	5,81
Mato Grosso.....	0,37	0,68	1,29	2,24	2,77
Goiás.....	4,78	7,23	9,49	11,80	14,69
Distrito Federal.....	24,43	94,11	207,40	275,50	352,16

Fonte: IBGE, Censo Demográfico 1872, 1890, 1900, 1920, 1940, 1950, 1960, 1970, 1980, 1991 e 2000.

(1) População presente.

(2) População recenseada.

(3) População residente.

Sinopse preliminar do Censo Demográfico 2000

Tabela 1.15 - População residente, por situação do domicílio e sexo, segundo as Grandes Regiões e as Unidades da Federação

Grandes Regiões e Unidades da Federação	População residente								
	Total			Situação do domicílio e sexo					
				Urbana			Rural		
	Total	Homens	Mulheres	Total	Homens	Mulheres	Total	Homens	Mulheres
Brasil.....	169 590 693	83 447 074	86 143 619	137 755 550	66 772 290	70 983 260	31 835 143	16 674 784	15 160 359
Região Norte.....	12 893 561	6 524 092	6 369 469	9 002 962	4 433 301	4 569 661	3 890 599	2 090 791	1 799 808
Rondônia.....	1 377 792	706 816	670 976	883 048	438 725	444 323	494 744	268 091	226 653
Acre.....	557 226	280 581	276 645	370 018	179 980	190 038	187 208	100 601	86 607
Amazonas.....	2 813 085	1 413 067	1 400 018	2 104 290	1 038 326	1 065 964	708 795	374 741	334 054
Roraima.....	324 152	165 830	158 322	246 732	123 698	123 034	77 420	42 132	35 288
Pará.....	6 189 550	3 128 222	3 061 328	4 116 378	2 014 676	2 101 702	2 073 172	1 113 546	959 626
Amapá.....	475 843	238 821	237 022	423 581	210 454	213 127	52 262	28 367	23 895
Tocantins.....	1 155 913	590 755	565 158	858 915	427 442	431 473	296 998	163 313	133 685
Região Nordeste.....	47 693 253	23 375 779	24 317 474	32 929 318	15 749 869	17 179 449	14 763 935	7 625 910	7 138 025
Maranhão.....	5 642 960	2 805 970	2 836 990	3 357 898	1 613 719	1 744 179	2 285 062	1 192 251	1 092 811
Piauí.....	2 841 202	1 396 336	1 444 866	1 787 192	848 844	938 348	1 054 010	547 492	506 518
Ceará.....	7 418 476	3 620 773	3 797 703	5 304 554	2 531 271	2 773 283	2 113 922	1 089 502	1 024 420
Rio Grande do Norte..	2 771 538	1 356 391	1 415 147	2 032 163	974 046	1 058 117	739 375	382 345	357 030
Paraíba.....	3 439 344	1 668 957	1 770 387	2 443 590	1 161 569	1 282 021	995 754	507 388	488 366
Pernambuco.....	7 911 937	3 821 868	4 090 069	6 052 930	2 871 465	3 181 465	1 859 007	950 403	908 604
Alagoas.....	2 819 172	1 376 438	1 442 734	1 917 922	917 910	1 000 012	901 250	458 528	442 722
Sergipe.....	1 781 714	872 619	909 095	1 271 465	609 662	661 803	510 249	262 957	247 292
Bahia.....	13 066 910	6 456 427	6 610 483	8 761 604	4 221 383	4 540 221	4 305 306	2 235 044	2 070 262
Região Sudeste.....	72 297 351	35 364 089	36 933 262	65 441 516	31 753 190	33 688 326	6 855 835	3 610 899	3 244 936
Minas Gerais.....	17 866 402	8 837 472	9 028 930	14 651 164	7 133 783	7 517 381	3 215 238	1 703 689	1 511 549
Espírito Santo.....	3 094 390	1 533 143	1 561 247	2 460 621	1 198 223	1 262 398	633 769	334 920	298 849
Rio de Janeiro.....	14 367 083	6 887 099	7 479 984	13 798 096	6 591 354	7 206 742	568 987	295 745	273 242
São Paulo.....	36 969 476	18 106 375	18 863 101	34 531 635	16 829 830	17 701 805	2 437 841	1 276 545	1 161 296
Região Sul.....	25 089 783	12 392 787	12 696 996	20 306 542	9 889 455	10 417 087	4 783 241	2 503 332	2 279 909
Paraná.....	9 558 454	4 735 368	4 823 086	7 781 664	3 800 242	3 981 422	1 776 790	935 126	841 664
Santa Catarina.....	5 349 580	2 665 759	2 683 821	4 211 979	2 073 213	2 138 766	1 137 601	592 546	545 055
Rio Grande do Sul....	10 181 749	4 991 660	5 190 089	8 312 899	4 016 000	4 296 899	1 868 850	975 660	893 190
Região Centro-Oeste....	11 616 745	5 790 327	5 826 418	10 075 212	4 946 475	5 128 737	1 541 533	843 852	697 681
Mato Grosso do Sul..	2 074 877	1 038 201	1 036 676	1 744 520	859 538	884 982	330 357	178 663	151 694
Mato Grosso.....	2 502 260	1 285 804	1 216 456	1 985 590	998 643	986 947	516 670	287 161	229 509
Goiás.....	4 996 439	2 488 541	2 507 898	4 390 660	2 157 508	2 233 152	605 779	331 033	274 746
Distrito Federal.....	2 043 169	977 781	1 065 388	1 954 442	930 786	1 023 656	88 727	46 995	41 732

Fonte: IBGE, Censo Demográfico 2000.

Sinopse preliminar do Censo Demográfico 2000

Tabela 1.16 - População residente, por situação do domicílio e localização da área, segundo as Grandes Regiões, as Unidades da Federação e o sexo

(continua)

Grandes Regiões, Unidades da Federação e sexo	População residente								
	Total	Urbana			Rural				
		Cidade ou Vila		Área urbana isolada	Área rural (exceto aglome- rado)	Aglomerado			
		Área urbanizada	Área não urbanizada			De extensão urbana	Povoado	Núcleo	Outros aglo- merados
Brasil.....	169 590 693	135 451 446	1 243 966	1 060 138	27 132 374	1 081 977	3 365 147	154 020	101 625
Homens.....	83 447 074	65 603 076	635 365	533 849	14 294 618	534 850	1 714 556	78 787	51 973
Mulheres.....	86 143 619	69 848 370	608 601	526 289	12 837 756	547 127	1 650 591	75 233	49 652
Região Norte.....	12 893 561	8 909 250	88 787	4 925	3 313 935	60 442	471 914	40 395	3 913
Homens.....	6 524 092	4 385 385	45 374	2 542	1 792 645	30 271	245 242	20 568	2 065
Mulheres.....	6 369 469	4 523 865	43 413	2 383	1 521 290	30 171	226 672	19 827	1 848
Rondônia.....	1 377 792	851 579	31 469	-	431 985	48 283	13 903	43	530
Homens.....	706 816	422 482	16 243	-	236 262	24 267	7 242	22	298
Mulheres.....	670 976	429 097	15 226	-	195 723	24 016	6 661	21	232
Acre.....	557 226	370 018	-	-	173 357	-	13 851	-	-
Homens.....	280 581	179 980	-	-	93 549	-	7 052	-	-
Mulheres.....	276 645	190 038	-	-	79 808	-	6 799	-	-
Amazonas.....	2 813 085	2 099 019	2 276	2 995	641 026	770	65 097	1 902	-
Homens.....	1 413 067	1 035 422	1 363	1 541	339 353	392	33 956	1 040	-
Mulheres.....	1 400 018	1 063 597	913	1 454	301 673	378	31 141	862	-
Roraima.....	324 152	246 732	-	-	68 331	-	9 089	-	-
Homens.....	165 830	123 698	-	-	37 314	-	4 818	-	-
Mulheres.....	158 322	123 034	-	-	31 017	-	4 271	-	-
Pará.....	6 189 550	4 068 719	45 729	1 930	1 705 675	11 389	317 988	38 120	-
Homens.....	3 128 222	1 990 650	23 025	1 001	923 304	5 612	165 297	19 333	-
Mulheres.....	3 061 328	2 078 069	22 704	929	782 371	5 777	152 691	18 787	-
Amapá.....	475 843	423 581	-	-	37 326	-	14 936	-	-
Homens.....	238 821	210 454	-	-	20 524	-	7 843	-	-
Mulheres.....	237 022	213 127	-	-	16 802	-	7 093	-	-
Tocantins.....	1 155 913	849 602	9 313	-	256 235	-	37 050	330	3 383
Homens.....	590 755	422 699	4 743	-	142 339	-	19 034	173	1 767
Mulheres.....	565 158	426 903	4 570	-	113 896	-	18 016	157	1 616
Região Nordeste.....	47 693 253	32 542 163	191 058	196 097	12 065 223	231 621	2 346 140	77 525	43 426
Homens.....	23 375 779	15 555 596	96 492	97 781	6 261 299	113 898	1 189 178	39 177	22 358
Mulheres.....	24 317 474	16 986 567	94 566	98 316	5 803 924	117 723	1 156 962	38 348	21 068
Maranhão.....	5 642 960	3 353 247	2 825	1 826	1 523 942	83 457	666 131	1 697	9 835
Homens.....	2 805 970	1 611 507	1 328	884	803 668	40 571	342 073	847	5 092
Mulheres.....	2 836 990	1 741 740	1 497	942	720 274	42 886	324 058	850	4 743
Piauí.....	2 841 202	1 787 192	-	-	948 928	7 285	92 783	1 516	3 498
Homens.....	1 396 336	848 844	-	-	494 551	3 601	46 810	776	1 754
Mulheres.....	1 444 866	938 348	-	-	454 377	3 684	45 973	740	1 744
Ceará.....	7 418 476	5 221 569	73 560	9 425	1 978 672	1 735	130 762	2 753	-
Homens.....	3 620 773	2 489 167	37 372	4 732	1 021 541	852	65 687	1 422	-
Mulheres.....	3 797 703	2 732 402	36 188	4 693	957 131	883	65 075	1 331	-
Rio Grande do Norte.....	2 771 538	2 013 718	1 869	16 576	527 455	58 666	140 717	4 196	8 341
Homens.....	1 356 391	964 607	993	8 446	275 107	28 808	71 876	2 129	4 425
Mulheres.....	1 415 147	1 049 111	876	8 130	252 348	29 858	68 841	2 067	3 916
Paraíba.....	3 439 344	2 437 061	-	6 529	912 365	4 045	73 435	4 984	925
Homens.....	1 668 957	1 158 340	-	3 229	465 780	1 984	36 669	2 482	473
Mulheres.....	1 770 387	1 278 721	-	3 300	446 585	2 061	36 766	2 502	452
Pernambuco.....	7 911 937	5 978 669	56 538	17 723	1 558 377	61 367	210 246	17 669	11 348
Homens.....	3 821 868	2 834 376	28 316	8 773	800 868	30 508	104 354	8 878	5 795
Mulheres.....	4 090 069	3 144 293	28 222	8 950	757 509	30 859	105 892	8 791	5 553
Alagoas.....	2 819 172	1 884 171	1 934	31 817	665 852	6 576	182 367	38 854	7 601
Homens.....	1 376 438	901 416	951	15 543	340 785	3 320	90 925	19 639	3 859
Mulheres.....	1 442 734	982 755	983	16 274	325 067	3 256	91 442	19 215	3 742

Sinopse preliminar do Censo Demográfico 2000

Tabela 1.16 - População residente, por situação do domicílio e localização da área, segundo as Grandes Regiões, as Unidades da Federação e o sexo

(conclusão)

Grandes Regiões, Unidades da Federação e sexo	População residente								
	Total	Urbana			Rural				
		Cidade ou Vila		Área urbana isolada	Área rural (exceto aglome- rado)	Aglomerado			
		Área urbanizada	Área não urbani- zada			De extensão urbana	Povoado	Núcleo	Outros aglo- merados
Sergipe.....	1 781 714	1 232 301	36 598	2 566	378 290	5 858	124 342	1 517	242
Homens.....	872 619	589 835	18 517	1 310	196 676	2 939	62 456	775	111
Mulheres.....	909 095	642 466	18 081	1 256	181 614	2 919	61 886	742	131
Bahia.....	13 066 910	8 634 235	17 734	109 635	3 571 342	2 632	725 357	4 339	1 636
Homens.....	6 456 427	4 157 504	9 015	54 864	1 862 323	1 315	368 328	2 229	849
Mulheres.....	6 610 483	4 476 731	8 719	54 771	1 709 019	1 317	357 029	2 110	787
Região Sudeste.....	72 297 351	64 382 700	480 649	578 167	5 774 514	688 151	341 315	16 720	35 135
Homens.....	35 364 089	31 213 611	247 246	292 333	3 070 770	339 777	173 806	8 660	17 886
Mulheres.....	36 933 262	33 169 089	233 403	285 834	2 703 744	348 374	167 509	8 060	17 249
Minas Gerais.....	17 866 402	14 413 577	72 218	165 369	2 974 480	26 779	205 944	6 257	1 778
Homens.....	8 837 472	7 012 911	37 397	83 475	1 581 059	13 409	104 978	3 301	942
Mulheres.....	9 028 930	7 400 666	34 821	81 894	1 393 421	13 370	100 966	2 956	836
Espírito Santo.....	3 094 390	2 425 607	15 459	19 555	587 064	13 256	33 052	397	-
Homens.....	1 533 143	1 180 439	7 999	9 785	311 208	6 623	16 868	221	-
Mulheres.....	1 561 247	1 245 168	7 460	9 770	275 856	6 633	16 184	176	-
Rio de Janeiro.....	14 367 083	13 691 018	42 940	64 138	471 850	62 655	31 955	613	1 914
Homens.....	6 887 099	6 537 305	21 765	32 284	247 083	31 156	16 228	304	974
Mulheres.....	7 479 984	7 153 713	21 175	31 854	224 767	31 499	15 727	309	940
São Paulo.....	36 969 476	33 852 498	350 032	329 105	1 741 120	585 461	70 364	9 453	31 443
Homens.....	18 106 375	16 482 956	180 085	166 789	931 420	288 589	35 732	4 834	15 970
Mulheres.....	18 863 101	17 369 542	169 947	162 316	809 700	296 872	34 632	4 619	15 473
Região Sul.....	25 089 783	19 750 692	353 220	202 630	4 569 291	82 316	109 614	12 216	9 804
Homens.....	12 392 787	9 608 126	179 200	102 129	2 395 146	41 134	55 807	6 271	4 974
Mulheres.....	12 696 996	10 142 566	174 020	100 501	2 174 145	41 182	53 807	5 945	4 830
Paraná.....	9 558 454	7 630 725	63 236	87 703	1 693 052	18 081	62 459	3 198	-
Homens.....	4 735 368	3 724 370	31 837	44 035	892 672	9 094	31 746	1 614	-
Mulheres.....	4 823 086	3 906 355	31 399	43 668	800 380	8 987	30 713	1 584	-
Santa Catarina.....	5 349 580	4 021 667	128 331	61 981	1 092 911	23 658	15 542	4 471	1 019
Homens.....	2 665 759	1 976 959	64 682	31 572	569 883	11 954	7 907	2 294	508
Mulheres.....	2 683 821	2 044 708	63 649	30 409	523 028	11 704	7 635	2 177	511
Rio Grande do Sul.....	10 181 749	8 098 300	161 653	52 946	1 783 328	40 577	31 613	4 547	8 785
Homens.....	4 991 660	3 906 797	82 681	26 522	932 591	20 086	16 154	2 363	4 466
Mulheres.....	5 190 089	4 191 503	78 972	26 424	850 737	20 491	15 459	2 184	4 319
Região Centro-Oeste.....	11 616 745	9 866 641	130 252	78 319	1 409 411	19 447	96 164	7 164	9 347
Homens.....	5 790 327	4 840 358	67 053	39 064	774 758	9 770	50 523	4 111	4 690
Mulheres.....	5 826 418	5 026 283	63 199	39 255	634 653	9 677	45 641	3 053	4 657
Mato Grosso do Sul.....	2 074 877	1 711 153	33 011	356	319 621	1 202	6 286	1 828	1 420
Homens.....	1 038 201	842 313	17 040	185	173 090	612	3 245	966	750
Mulheres.....	1 036 676	868 840	15 971	171	146 531	590	3 041	862	670
Mato Grosso.....	2 502 260	1 937 627	47 963	-	487 223	-	25 431	4 016	-
Homens.....	1 285 804	973 287	25 356	-	271 058	-	13 653	2 450	-
Mulheres.....	1 216 456	964 340	22 607	-	216 165	-	11 778	1 566	-
Goiás.....	4 996 439	4 316 027	3 979	70 654	545 471	5 320	53 731	658	599
Homens.....	2 488 541	2 120 178	2 095	35 235	299 603	2 680	28 087	351	312
Mulheres.....	2 507 898	2 195 849	1 884	35 419	245 868	2 640	25 644	307	287
Distrito Federal.....	2 043 169	1 901 834	45 299	7 309	57 096	12 925	10 716	662	7 328
Homens.....	977 781	904 580	22 562	3 644	31 007	6 478	5 538	344	3 628
Mulheres.....	1 065 388	997 254	22 737	3 665	26 089	6 447	5 178	318	3 700

Fonte: IBGE, Censo Demográfico 2000.

Sinopse preliminar do Censo Demográfico 2000

Tabela 1.17 - Municípios com população residente superior a 50.000 pessoas, em ordem decrescente de população residente

(continua)

Número de ordem	Municípios	População residente	Número de ordem	Municípios	População residente
1	São Paulo (SP).....	10 405 867	61	Serra (ES).....	322 518
2	Rio de Janeiro (RJ).....	5 851 914	62	Bauru (SP).....	315 835
3	Salvador (BA).....	2 440 828	63	Montes Claros (MG).....	306 730
4	Belo Horizonte (MG).....	2 232 747	64	Betim (MG).....	306 538
5	Fortaleza (CE).....	2 138 234	65	Canoas (RS).....	305 711
6	Brasília (DF).....	2 043 169	66	São Vicente (SP).....	302 678
7	Curitiba (PR).....	1 586 848	67	Vitória (ES).....	291 941
8	Recife (PE).....	1 421 993	68	Maringá (PR).....	288 465
9	Manaus (AM).....	1 403 796	69	Anápolis (GO).....	287 666
10	Porto Alegre (RS).....	1 360 033	70	Franca (SP).....	287 400
11	Belém (PA).....	1 279 861	71	Petrópolis (RJ).....	286 348
12	Goiânia (GO).....	1 090 737	72	Macapá (AP).....	282 745
13	Guarulhos (SP).....	1 071 268	73	Ponta Grossa (PR).....	273 469
14	Campinas (SP).....	968 172	74	Itaquaquecetuba (SP).....	272 416
15	Nova Iguaçu (RJ).....	915 366	75	Guarujá (SP).....	265 155
16	São Gonçalo (RJ).....	889 828	76	Santarém (PA).....	262 721
17	São Luís (MA).....	868 047	77	Vitória da Conquista (BA).....	262 585
18	Maceió (AL).....	796 842	78	Paulista (PE).....	262 072
19	Duque de Caxias (RJ).....	770 865	79	Blumenau (SC).....	261 505
20	Teresina (PI).....	714 583	80	Foz do Iguaçu (PR).....	258 389
21	Natal (RN).....	709 536	81	Caruaru (PE).....	253 312
22	São Bernardo do Campo (SP).....	701 289	82	Rio Branco (AC).....	252 885
23	Campo Grande (MS).....	662 534	83	Uberaba (MG).....	251 159
24	Osasco (SP).....	650 993	84	Caucaia (CE).....	250 246
25	Santo André (SP).....	648 443	85	Limeira (SP).....	248 632
26	João Pessoa (PB).....	595 429	86	Governador Valadares (MG).....	246 944
27	Jaboatão dos Guararapes (PE).....	580 795	87	Ribeirão das Neves (MG).....	246 589
28	São José dos Campos (SP).....	538 909	88	Cascavel (PR).....	245 066
29	Contagem (MG).....	537 806	89	Taubaté (SP).....	244 107
30	Ribeirão Preto (SP).....	505 053	90	Santa Maria (RS).....	243 396
31	Uberlândia (MG).....	500 488	91	Volta Redonda (RJ).....	242 046
32	Sorocaba (SP).....	494 649	92	Novo Hamburgo (RS).....	236 059
33	Cuiabá (MT).....	483 044	93	Gravataí (RS).....	232 447
34	Feira de Santana (BA).....	481 137	94	Imperatriz (MA).....	230 451
35	Aracaju (SE).....	461 083	95	Suzano (SP).....	228 439
36	Niterói (RJ).....	458 465	96	Viamão (RS).....	227 062
37	Juiz de Fora (MG).....	456 432	97	Ilhéus (BA).....	221 883
38	São João de Meriti (RJ).....	449 229	98	Petrolina (PE).....	218 336
39	Londrina (PR).....	446 822	99	Várzea Grande (MT).....	215 276
40	Belford Roxo (RJ).....	433 120	100	Mossoró (RN).....	213 057
41	Joinville (SC).....	429 004	101	Ipatinga (MG).....	212 453
42	Santos (SP).....	417 777	102	Juazeiro do Norte (CE).....	211 858
43	Campos dos Goytacazes (RJ).....	406 511	103	Barueri (SP).....	208 028
44	Ananindeua (PA).....	392 947	104	Embu (SP).....	206 781
45	Olinda (PE).....	368 666	105	Magé (RJ).....	205 699
46	Mauá (SP).....	363 112	106	São José dos Pinhais (PR).....	204 202
47	Caxias do Sul (RS).....	360 223	107	Boa Vista (RR).....	200 383
48	São José do Rio Preto (SP).....	357 862	108	Taboão da Serra (SP).....	197 460
49	Diadema (SP).....	356 389	109	Marília (SP).....	197 153
50	Campina Grande (PB).....	354 546	110	Itabuna (BA).....	196 456
51	Vila Velha (ES).....	345 880	111	Sumaré (SP).....	196 055
52	Carapicuíba (SP).....	343 673	112	São Leopoldo (RS).....	193 401
53	Florianópolis (SC).....	341 781	113	São Carlos (SP).....	192 923
54	Aparecida de Goiânia (GO).....	335 849	114	Praia Grande (SP).....	191 811
55	Porto Velho (RO).....	334 585	115	Jacareí (SP).....	191 358
56	Mogi das Cruzes (SP).....	329 680	116	Presidente Prudente (SP).....	189 104
57	Piracicaba (SP).....	328 312	117	Itaboraí (RJ).....	187 127
58	Cariacica (ES).....	323 861	118	Rio Grande (RS).....	186 488
59	Pelotas (RS).....	323 034	119	Arapiraca (AL).....	186 356
60	Jundiaí (SP).....	322 798	120	Santa Luzia (MG).....	184 721

Tabela 1.17 - Municípios com população residente superior a 50.000 pessoas, em ordem decrescente de população residente

(continuação)

Número de ordem	Municípios	População residente	Número de ordem	Municípios	População residente
121	Sete Lagoas (MG).....	184 692	181	Mogi Guaçu (SP).....	124 134
122	Divinópolis (MG).....	183 764	182	Patos de Minas (MG).....	123 708
123	Alvorada (RS).....	183 648	183	Sapucaia do Sul (RS).....	122 677
124	Colombo (PR).....	183 331	184	Queimados (RJ).....	121 688
125	Araraquara (SP).....	182 238	185	Angra dos Reis (RJ).....	119 180
126	Americana (SP).....	182 084	186	Abetetuba (PA).....	119 072
127	Maracanaú (CE).....	174 599	187	Bagé (RS).....	118 747
128	Cachoeiro de Itapemirim (ES).....	174 227	188	Garanhuns (PE).....	117 587
129	Juazeiro (BA).....	174 101	189	Vitória de Santo Antão (PE).....	117 577
130	Nova Friburgo (RJ).....	173 321	190	Rio Verde (GO).....	116 559
131	São José (SC).....	173 239	191	Santa Rita (PB).....	115 605
132	Barra Mansa (RJ).....	170 593	192	Sabará (MG).....	115 292
133	Criciúma (SC).....	170 322	193	Barbacena (MG).....	114 117
134	Santa Bárbara d'Oeste (SP).....	169 735	194	Lauro de Freitas (BA).....	113 275
135	Araçatuba (SP).....	169 240	195	Araguaína (TO).....	113 090
136	Passo Fundo (RS).....	168 440	196	Colatina (ES).....	112 615
137	Rio Claro (SP).....	168 087	197	Linhares (ES).....	112 608
138	Marabá (PA).....	167 873	198	Jaú (SP).....	111 783
139	Dourados (MS).....	164 674	199	Atibaia (SP).....	111 055
140	Itapevi (SP).....	162 421	200	Codó (MA).....	110 954
141	Camaçari (BA).....	161 151	201	Varginha (MG).....	108 915
142	Lages (SC).....	156 966	202	Jaraguá do Sul (SC).....	108 387
143	Sobral (CE).....	155 120	203	Botucatu (SP).....	108 112
144	Guarapuava (PR).....	155 002	204	Franco da Rocha (SP).....	107 997
145	Nilópolis (RJ).....	153 572	205	Cubatão (SP).....	107 904
146	Cabo de Santo Agostinho (PE).....	152 836	206	Apucarana (PR).....	107 820
147	Hortolândia (SP).....	151 669	207	Santa Cruz do Sul (RS).....	107 589
148	Rondonópolis (MT).....	150 049	208	Cachoeirinha (RS).....	107 472
149	Cotia (SP).....	148 082	209	São José de Ribamar (MA).....	107 366
150	Itajaí (SC).....	147 395	210	Teixeira de Freitas (BA).....	107 257
151	Jequié (BA).....	147 115	211	Ji-Paraná (RO).....	106 768
152	Indaiatuba (SP).....	146 829	212	Pouso Alegre (MG).....	106 617
153	Chapecó (SC).....	146 805	213	Catanduva (SP).....	105 771
154	Ferraz de Vasconcelos (SP).....	142 301	214	Águas Lindas de Goiás (GO).....	105 641
155	Luziânia (GO).....	140 814	215	Resende (RJ).....	104 482
156	São Caetano do Sul (SP).....	140 144	216	Crato (CE).....	104 377
157	Caxias (MA).....	139 689	217	Ribeirão Pires (SP).....	104 336
158	Teresópolis (RJ).....	138 019	218	Araras (SP).....	104 205
159	Palmas (TO).....	137 045	219	Guaratinguetá (SP).....	104 022
160	Poços de Caldas (MG).....	135 567	220	Barretos (SP).....	103 874
161	Itu (SP).....	135 304	221	Pinhais (PR).....	102 946
162	Castanhal (PA).....	134 442	222	Palhoça (SC).....	102 671
163	Francisco Morato (SP).....	133 248	223	Conselheiro Lafaiete (MG).....	102 667
164	Ibirité (MG).....	132 972	224	Araguari (MG).....	101 935
165	Parnaíba (PI).....	132 235	225	Itabira (MG).....	98 221
166	Macaé (RJ).....	131 550	226	Toledo (PR).....	98 189
167	Barreiras (BA).....	131 335	227	Cametá (PA).....	97 504
168	Nossa Senhora do Socorro (SE).....	130 888	228	Coronel Fabriciano (MG).....	97 412
169	Alagoinhas (BA).....	129 617	229	Passos (MG).....	97 119
170	Itapetininga (SP).....	129 156	230	Paulo Afonso (BA).....	96 428
171	Timon (MA).....	129 155	231	Votorantim (SP).....	95 940
172	Teófilo Otoni (MG).....	129 096	232	Poá (SP).....	95 724
173	Camaragibe (PE).....	128 627	233	Corumbá (MS).....	95 704
174	Paranaguá (PR).....	127 150	234	Porto Seguro (BA).....	95 665
175	Cabo Frio (RJ).....	126 894	235	Valparaíso de Goiás (GO).....	94 774
176	Uruguaiana (RS).....	126 654	236	Itaituba (PA).....	94 717
177	Pindamonhangaba (SP).....	125 722	237	Sertãozinho (SP).....	94 655
178	Itapetininga (SP).....	125 411	238	Itapipoca (CE).....	94 340
179	Bragança Paulista (SP).....	124 888	239	Birigui (SP).....	94 325
180	Parnamirim (RN).....	124 700	240	Guaíba (RS).....	94 244

Sinopse preliminar do Censo Demográfico 2000

Tabela 1.17 - Municípios com população residente superior a 50.000 pessoas, em ordem decrescente de população residente

(continuação)

Número de ordem	Municípios	População residente	Número de ordem	Municípios	População residente
241	Araucária (PR).....	94 137	301	Formosa (GO).....	78 647
242	Simões Filho (BA).....	93 968	302	São João del Rei (MG).....	78 576
243	Ourinhos (SP).....	93 796	303	Ijuí (RS).....	78 458
244	Bragança (PA).....	93 705	304	Lorena (SP).....	77 843
245	Tatuí (SP).....	93 299	305	Barra do Corda (MA).....	77 830
246	Salto (SP).....	93 160	306	Caratinga (MG).....	77 788
247	Campo Largo (PR).....	92 713	307	Valença (BA).....	77 453
248	Várzea Paulista (SP).....	92 669	308	Altamira (PA).....	77 401
249	Bacabal (MA).....	91 737	309	Santo Antônio de Jesus (BA).....	77 340
250	Patos (PB).....	91 729	310	São João da Boa Vista (SP).....	77 213
251	Jandira (SP).....	91 721	311	Itabaiana (SE).....	76 803
252	Muriáé (MG).....	91 525	312	Itaúna (MG).....	76 783
253	Bento Gonçalves (RS).....	91 505	313	Candeias (BA).....	76 748
254	Santana do Livramento (RS).....	90 747	314	Santo Ângelo (RS).....	76 746
255	Umuarama (PR).....	90 621	315	Maricá (RJ).....	76 556
256	São Lourenço da Mata (PE).....	90 344	316	Jacobina (BA).....	76 429
257	São Mateus (ES).....	90 342	317	Vespasiano (MG).....	76 427
258	Erechim (RS).....	90 332	318	Avaré (SP).....	76 400
259	Parintins (AM).....	90 045	319	Paço do Lumiar (MA).....	76 161
260	Tubarão (SC).....	89 338	320	Paragominas (PA).....	76 095
261	Abreu e Lima (PE).....	89 091	321	Brusque (SC).....	75 971
262	Ituiutaba (MG).....	88 823	322	Caçapava (SP).....	75 813
263	Barra do Piraí (RJ).....	88 475	323	Paranavaí (PR).....	75 663
264	Cambé (PR).....	88 293	324	Votuporanga (SP).....	75 565
265	Açailândia (MA).....	88 261	325	Marituba (PA).....	75 448
266	Guarapari (ES).....	88 216	326	Jataí (GO).....	75 417
267	Almirante Tamandaré (PR).....	88 139	327	Paracatu (MG).....	75 184
268	Cachoeira do Sul (RS).....	87 850	328	Bebedouro (SP).....	74 797
269	Maranguape (CE).....	87 770	329	Sinop (MT).....	74 761
270	Bayeux (PB).....	87 298	330	Santana de Parnaíba (SP).....	74 722
271	Assis (SP).....	87 144	331	Ariquemes (RO).....	74 329
272	Itaperuna (RJ).....	86 687	332	Novo Gama (GO).....	74 297
273	Cáceres (MT).....	85 779	333	Planaltina (GO).....	73 761
274	Iguatu (CE).....	85 737	334	Tucuruí (PA).....	73 740
275	Arapongas (PR).....	85 427	335	Cacoal (RO).....	73 527
276	Ubá (MG).....	85 001	336	Cruzeiro (SP).....	73 469
277	Eunápolis (BA).....	84 412	337	Manacapuru (AM).....	73 326
278	Alegrete (RS).....	84 337	338	Balneário Camboriú (SC).....	73 292
279	Itajubá (MG).....	84 095	339	Patrocínio (MG).....	73 060
280	Lagarto (SE).....	83 219	340	Pará de Minas (MG).....	72 937
281	Japeri (RJ).....	83 160	341	Piraquara (PR).....	72 838
282	Serrinha (BA).....	83 143	342	Santa Luzia (MA).....	72 371
283	Itapeva (SP).....	82 833	343	Três Rios (RJ).....	71 962
284	Valinhos (SP).....	82 773	344	Itanhaém (SP).....	71 947
285	Araruama (RJ).....	82 717	345	Itacoatiara (AM).....	71 753
286	Itaguaí (RJ).....	81 952	346	Matão (SP).....	71 747
287	Igarassu (PE).....	81 793	347	Guanambi (BA).....	71 726
288	Trindade (GO).....	81 728	348	Parauapebas (PA).....	71 591
289	Moji-Mirim (SP).....	81 372	349	Timóteo (MG).....	71 456
290	Itumbiara (GO).....	81 265	350	Sarandi (PR).....	71 392
291	Itatiba (SP).....	80 884	351	Cruz Alta (RS).....	71 236
292	Leme (SP).....	80 641	352	Goiana (PE).....	71 088
293	Breves (PA).....	80 439	353	Serra Talhada (PE).....	70 881
294	Campo Mourão (PR).....	80 420	354	Caieiras (SP).....	70 849
295	Santana (AP).....	80 169	355	Crateús (CE).....	70 815
296	Esteio (RS).....	80 025	356	Arapirina (PE).....	70 589
297	Três Lagoas (MS).....	78 943	357	Unaí (MG).....	69 996
298	Araxá (MG).....	78 848	358	Canindé (CE).....	69 579
299	Caraguatatuba (SP).....	78 836	359	Quixadá (CE).....	69 504
300	Lavras (MG).....	78 758	360	São Gonçalo do Amarante (RN).....	69 342

Tabela 1.17 - Municípios com população residente superior a 50.000 pessoas, em ordem decrescente de população residente

(continuação)

Número de ordem	Municípios	População residente	Número de ordem	Municípios	População residente
361	Sapiranga (RS).....	69 181	421	Ipirá (BA).....	61 714
362	Picos (PI).....	68 932	422	Brumado (BA).....	61 634
363	Belo Jardim (PE).....	68 655	423	Fernandópolis (SP).....	61 623
364	Santa Inês (MA).....	68 164	424	Arcoverde (PE).....	61 600
365	Pinheiro (MA).....	68 035	425	Janaúba (MG).....	61 573
366	Palmeira dos Índios (AL).....	68 002	426	Monte Alegre (PA).....	61 339
367	Senhor do Bonfim (BA).....	67 676	427	Chapadinha (MA).....	61 275
368	Jaboticabal (SP).....	67 389	428	Venâncio Aires (RS).....	61 207
369	Cruzeiro do Sul (AC).....	67 371	429	Aracati (CE).....	61 146
370	Gravatá (PE).....	67 204	430	Telêmaco Borba (PR).....	61 144
371	Curvelo (MG).....	67 141	431	Ponta Porã (MS).....	60 966
372	Francisco Beltrão (PR).....	67 118	432	Aquiraz (CE).....	60 574
373	Coari (AM).....	67 116	433	Camaquã (RS).....	60 368
374	Manhuaçu (MG).....	67 059	434	Amparo (SP).....	60 268
375	Alfenas (MG).....	66 910	435	Balsas (MA).....	60 155
376	João Monlevade (MG).....	66 592	436	Piripiri (PI).....	60 151
377	Ubatuba (SP).....	66 448	437	Carazinho (RS).....	59 857
378	São Roque (SP).....	66 430	438	Mairiporã (SP).....	59 708
379	Valença (RJ).....	66 290	439	Ipojuca (PE).....	59 230
380	Ouro Preto (MG).....	66 256	440	Arujá (SP).....	59 080
381	Lins (SP).....	65 954	441	Santa Cruz do Capibaribe (PE).....	59 017
382	Mococa (SP).....	65 530	442	Quixeramobim (CE).....	58 918
383	São Bento do Sul (SC).....	65 375	443	Estância (SE).....	58 886
384	Três Corações (MG).....	65 275	444	Itaberaba (BA).....	58 873
385	Santa Rosa (RS).....	65 034	445	Tangará da Serra (MT).....	58 703
386	Seropédica (RJ).....	65 020	446	União dos Palmares (AL).....	58 608
387	Gurupi (TO).....	65 006	447	Santo Amaro (BA).....	58 394
388	Viçosa (MG).....	64 957	448	São Sebastião do Paraíso (MG).....	58 298
389	Pirassununga (SP).....	64 853	449	Tianguá (CE).....	58 023
390	São Borja (RS).....	64 814	450	São Sebastião (SP).....	57 886
391	São Cristóvão (SE).....	64 566	451	Itapetinga (BA).....	57 800
392	Tefé (AM).....	64 415	452	Pesqueira (PE).....	57 602
393	Morada Nova (CE).....	64 394	453	Bezerras (PE).....	57 390
394	Aracruz (ES).....	64 391	454	Cianorte (PR).....	57 390
395	Ibiúna (SP).....	64 333	455	Irecê (BA).....	57 360
396	Nova Lima (MG).....	64 295	456	Vacaria (RS).....	57 346
397	Catalão (GO).....	64 281	457	Russas (CE).....	57 290
398	Lajeado (RS).....	64 100	458	Escada (PE).....	57 209
399	Itamaraju (BA).....	64 033	459	Capanema (PA).....	57 110
400	Cataguases (MG).....	63 960	460	Cascavel (CE).....	57 089
401	Carpina (PE).....	63 769	461	Penedo (AL).....	56 970
402	Campo Limpo Paulista (SP).....	63 707	462	Timbaúba (PE).....	56 895
403	Itapira (SP).....	63 691	463	Caicó (RN).....	56 886
404	Castro (PR).....	63 546	464	Embu-Guaçu (SP).....	56 709
405	Januária (MG).....	63 458	465	Ouricuri (PE).....	56 631
406	Tupã (SP).....	63 298	466	Limoeiro (PE).....	56 301
407	Barcarena (PA).....	63 259	467	Conceição do Coité (BA).....	56 274
408	Redenção (PA).....	63 197	468	Palmares (PE).....	55 715
409	Caçador (SC).....	63 185	469	Coroatá (MA).....	55 673
410	Fazenda Rio Grande (PR).....	63 031	470	Casa Nova (BA).....	55 612
411	São Pedro da Aldeia (RJ).....	63 009	471	Camocim (CE).....	55 476
412	Concórdia (SC).....	62 976	472	Ponte Nova (MG).....	55 314
413	Formiga (MG).....	62 837	473	Andradina (SP).....	55 161
414	Sousa (PB).....	62 592	474	Lençóis Paulista (SP).....	55 026
415	Icó (CE).....	62 494	475	Farrroupilha (RS).....	54 951
416	Rio Largo (AL).....	62 408	476	Macaíba (RN).....	54 812
417	Ceará-Mirim (RN).....	62 238	477	Cajazeiras (PB).....	54 710
418	São Gabriel (RS).....	62 200	478	Araranguá (SC).....	54 649
419	Pato Branco (PR).....	62 190	479	Montenegro (RS).....	54 641
420	Campo Formoso (BA).....	61 905	480	Florianópolis (PI).....	54 583

Sinopse preliminar do Censo Demográfico 2000

Tabela 1.17 - Municípios com população residente superior a 50.000 pessoas, em ordem decrescente de população residente

(conclusão)					
Número de ordem	Municípios	População residente	Número de ordem	Municípios	População residente
481	Penápolis (SP).....	54 574	504	Rio do Sul (SC).....	51 650
482	Bom Jesus da Lapa (BA).....	54 359	505	Canoinhas (SC).....	51 616
483	Monte Santo (BA).....	54 286	506	Salgueiro (PE).....	51 554
484	Campo Bom (RS).....	54 019	507	Acará (PA).....	51 513
485	Pedro Leopoldo (MG).....	53 902	508	Guarabira (PB).....	51 456
486	Euclides da Cunha (BA).....	53 855	509	São Miguel dos Campos (AL).....	51 433
487	Registro (SP).....	53 525	510	Canguçu (RS).....	51 427
488	Vilhena (RO).....	53 497	511	Peruíbe (SP).....	51 384
489	Viana (ES).....	53 372	512	São Francisco (MG).....	51 359
490	Cruz das Almas (BA).....	53 055	513	Paulínia (SP).....	51 242
491	Senador Canedo (GO).....	53 037	514	Viseu (PA).....	51 049
492	Maju (PA).....	52 942	515	Batatais (SP).....	51 035
493	Taquara (RS).....	52 817	516	Três Pontas (MG).....	50 938
494	Jaru (RO).....	52 808	517	Tucano (BA).....	50 906
495	Igarapé-Miri (PA).....	52 599	518	Buritcupu (MA).....	50 839
496	Saquarema (RJ).....	52 464	519	Cajamar (SP).....	50 339
497	Irati (PR).....	52 318	520	Boa Viagem (CE).....	50 287
498	Barra do Garças (MT).....	52 136	521	Surubim (PE).....	50 284
499	Santiago (RS).....	52 130	522	Pirapora (MG).....	50 269
500	Taquaritinga (SP).....	52 038	523	Piedade (SP).....	50 119
501	Tauá (CE).....	51 937	524	Leopoldina (MG).....	50 042
502	Santo Antônio do Descoberto (GO).....	51 871	525	São José do Rio Pardo (SP).....	50 036
503	Pacatuba (CE).....	51 812			

Fonte: IBGE, Censo Demográfico 2000.

Tabela 1.18 - População residente urbana total e na sede municipal, em valores absolutos e relativos, área total e densidade demográfica, segundo as Grandes Regiões e as Unidades da Federação

Grandes Regiões e Unidades da Federação	População residente						Área total (km²) (2)	Densi- dade demo- gráfica (hab / km²)
	Valores absolutos			Valores relativos				
	Total	Urbana		Total	Urbana			
		Total	Na sede municipal (1)		Total	Na sede municipal (1)		
Brasil (3)(4).....	169 590 693	137 755 550	123 460 941	100,00	81,23	72,80	8 514 204,9	19,92
Região Norte.....	12 893 561	9 002 962	7 732 675	100,00	69,83	59,97	3 852 967,7	3,35
Rondônia.....	1 377 792	883 048	864 041	100,00	64,09	62,71	237 564,5	5,80
Acre.....	557 226	370 018	370 018	100,00	66,40	66,40	152 522,0	3,65
Amazonas.....	2 813 085	2 104 290	2 090 378	100,00	74,80	74,31	1 570 946,8	1,79
Roraima.....	324 152	246 732	246 732	100,00	76,12	76,12	224 118,0	1,45
Pará.....	6 189 550	4 116 378	2 898 693	100,00	66,51	46,83	1 247 702,7	4,96
Amapá.....	475 843	423 581	409 936	100,00	89,02	86,15	142 815,8	3,33
Tocantins.....	1 155 913	858 915	852 877	100,00	74,31	73,78	277 297,8	4,17
Região Nordeste (5).....	47 693 253	32 929 318	29 568 956	100,00	69,04	62,00	1 553 917,1	30,69
Maranhão.....	5 642 960	3 357 898	3 340 609	100,00	59,51	59,20	331 918,0	17,00
Piauí.....	2 841 202	1 787 192	1 787 192	100,00	62,90	62,90	251 311,5	11,31
Ceará.....	7 418 476	5 304 554	3 264 718	100,00	71,50	44,01	145 711,8	50,91
Rio Grande do Norte.....	2 771 538	2 032 163	2 004 726	100,00	73,32	72,33	53 077,1	52,22
Paraíba.....	3 439 344	2 443 590	2 390 850	100,00	71,05	69,51	56 340,9	61,05
Pernambuco.....	7 911 937	6 052 930	5 498 405	100,00	76,50	69,50	98 526,6	80,30
Alagoas.....	2 819 172	1 917 922	1 872 430	100,00	68,03	66,42	27 818,5	101,34
Sergipe.....	1 781 714	1 271 465	1 263 579	100,00	71,36	70,92	21 962,1	81,13
Bahia.....	13 066 910	8 761 604	8 146 447	100,00	67,05	62,34	564 273,0	23,16
Região Sudeste.....	72 297 351	65 441 516	57 661 346	100,00	90,52	79,76	924 573,8	78,20
Minas Gerais.....	17 866 402	14 651 164	12 361 342	100,00	82,00	69,19	586 552,4	30,46
Espírito Santo.....	3 094 390	2 460 621	1 586 703	100,00	79,52	51,28	46 047,3	67,20
Rio de Janeiro.....	14 367 083	13 798 096	11 647 363	100,00	96,04	81,07	43 797,4	328,03
São Paulo.....	36 969 476	34 531 635	32 065 938	100,00	93,41	86,74	248 176,7	148,96
Região Sul.....	25 089 783	20 306 542	19 199 309	100,00	80,94	76,52	576 300,8	43,54
Paraná.....	9 558 454	7 781 664	7 469 518	100,00	81,41	78,15	199 281,7	47,96
Santa Catarina.....	5 349 580	4 211 979	3 753 793	100,00	78,73	70,17	95 285,1	56,14
Rio Grande do Sul (6).....	10 181 749	8 312 899	7 975 998	100,00	81,65	78,34	281 734,0	36,14
Região Centro-Oeste.....	11 616 745	10 075 212	9 298 655	100,00	86,73	80,05	1 606 445,5	7,23
Mato Grosso do Sul.....	2 074 877	1 744 520	1 703 169	100,00	84,08	82,09	357 139,9	5,81
Mato Grosso.....	2 502 260	1 985 590	1 586 833	100,00	79,35	63,42	903 386,1	2,77
Goiás.....	4 996 439	4 390 660	4 061 520	100,00	87,88	81,29	340 117,6	14,69
Distrito Federal.....	2 043 169	1 954 442	1 947 133	100,00	95,66	95,30	5 801,9	352,16

Fonte: IBGE, Censo Demográfico 2000.

(1) Exclui a população residente nas áreas urbanas isoladas.

(2) Valores incluindo as águas interiores.

(3) Valores sujeitos a alteração em face de atualizações de natureza cartográfica ou político-administrativa.

(4) Inclusive as áreas das Ilhas de Trindade e Martin Vaz.

(5) Inclusive 2 977,4 km² referente a área a ser demarcada, em litígio, entre os Estados do Piauí e Ceará.

(6) Inclusive 10 091,4 km² e 2 806,1 km² referentes as Lagoas dos Patos e Mirim, incorporadas a área do Estado segundo a Constituição Estadual de 1988, não constituindo área municipal.

Sinopse preliminar do Censo Demográfico 2000

**Tabela 1.19 - Domicílios recenseados, por espécie,
segundo as Grandes Regiões, as Unidades da Federação e a situação do domicílio**

(continua)

Grandes Regiões, Unidades da Federação e situação do domicílio	Domicílios recenseados							Coletivos
	Total	Particulares						
		Total	Ocupados	Não ocupados				
				Total	Fechados	Uso ocasional	Vagos	
Brasil.....	54 337 670	54 265 618	45 021 478	9 244 140	528 683	2 685 701	6 029 756	72 052
Urbana.....	44 401 848	44 340 661	37 454 740	6 885 921	450 178	1 855 596	4 580 147	61 187
Rural.....	9 935 822	9 924 957	7 566 738	2 358 219	78 505	830 105	1 449 609	10 865
Região Norte.....	3 359 578	3 353 764	2 843 135	510 629	73 512	123 686	313 431	5 814
Urbana.....	2 402 745	2 398 221	2 051 113	347 108	51 950	61 331	233 827	4 524
Rural.....	956 833	955 543	792 022	163 521	21 562	62 355	79 604	1 290
Rondônia.....	418 798	418 157	351 477	66 680	6 224	10 399	50 057	641
Urbana.....	269 384	268 802	229 944	38 858	3 842	3 682	31 334	582
Rural.....	149 414	149 355	121 533	27 822	2 382	6 717	18 723	59
Acre.....	156 834	156 605	130 712	25 893	6 670	4 973	14 250	229
Urbana.....	108 925	108 716	91 093	17 623	4 959	2 114	10 550	209
Rural.....	47 909	47 889	39 619	8 270	1 711	2 859	3 700	20
Amazonas.....	667 485	666 539	577 828	88 711	13 393	16 730	58 588	946
Urbana.....	527 580	526 744	455 280	71 464	10 033	8 624	52 807	836
Rural.....	139 905	139 795	122 548	17 247	3 360	8 106	5 781	110
Roraima.....	94 729	94 462	75 503	18 959	2 400	4 193	12 366	267
Urbana.....	73 644	73 522	59 368	14 154	2 007	1 573	10 574	122
Rural.....	21 085	20 940	16 135	4 805	393	2 620	1 792	145
Pará.....	1 558 898	1 556 230	1 324 960	231 270	36 977	65 332	128 961	2 668
Urbana.....	1 066 243	1 064 431	913 540	150 891	24 947	35 821	90 123	1 812
Rural.....	492 655	491 799	411 420	80 379	12 030	29 511	38 838	856
Amapá.....	119 797	119 516	99 487	20 029	4 675	3 202	12 152	281
Urbana.....	106 381	106 138	89 387	16 751	3 812	2 183	10 756	243
Rural.....	13 416	13 378	10 100	3 278	863	1 019	1 396	38
Tocantins.....	343 037	342 255	283 168	59 087	3 173	18 857	37 057	782
Urbana.....	250 588	249 868	212 501	37 367	2 350	7 334	27 683	720
Rural.....	92 449	92 387	70 667	21 720	823	11 523	9 374	62
Região Nordeste.....	13 928 239	13 911 413	11 464 873	2 446 540	129 122	552 198	1 765 220	16 826
Urbana.....	9 665 216	9 650 312	8 173 854	1 476 458	97 304	303 009	1 076 145	14 904
Rural.....	4 263 023	4 261 101	3 291 019	970 082	31 818	249 189	689 075	1 922
Maranhão.....	1 446 851	1 445 267	1 242 117	203 150	22 570	41 552	139 028	1 584
Urbana.....	873 893	872 487	757 926	114 561	13 517	15 977	85 067	1 406
Rural.....	572 958	572 780	484 191	88 589	9 053	25 575	53 961	178
Piauí.....	792 519	791 380	663 669	127 711	4 039	38 136	85 536	1 139
Urbana.....	502 923	501 838	430 566	71 272	2 415	19 104	49 753	1 085
Rural.....	289 596	289 542	233 103	56 439	1 624	19 032	35 783	54
Ceará.....	2 150 375	2 147 978	1 763 565	384 413	18 229	64 620	301 564	2 397
Urbana.....	1 543 767	1 541 559	1 294 941	246 618	16 072	44 864	185 682	2 208
Rural.....	606 608	606 419	468 624	137 795	2 157	19 756	115 882	189
Rio Grande do Norte.....	829 674	828 545	674 028	154 517	13 504	33 321	107 692	1 129
Urbana.....	600 854	599 888	505 278	94 610	10 625	18 475	65 510	966
Rural.....	228 820	228 657	168 750	59 907	2 879	14 846	42 182	163
Paraíba.....	1 041 338	1 040 361	852 154	188 207	5 183	38 583	144 441	977
Urbana.....	734 238	733 328	624 314	109 014	4 576	25 120	79 318	910
Rural.....	307 100	307 033	227 840	79 193	607	13 463	65 123	67
Pernambuco.....	2 382 738	2 380 544	1 978 921	401 623	18 529	85 291	297 803	2 194
Urbana.....	1 825 829	1 823 790	1 558 239	265 551	15 575	53 886	196 090	2 039
Rural.....	556 909	556 754	420 682	136 072	2 954	31 405	101 713	155
Alagoas.....	788 960	788 239	655 682	132 557	7 505	26 599	98 453	721
Urbana.....	548 883	548 253	463 455	84 798	6 130	16 340	62 328	630
Rural.....	240 077	239 986	192 227	47 759	1 375	10 259	36 125	91

Sinopse preliminar do Censo Demográfico 2000

**Tabela 1.19 - Domicílios recenseados, por espécie,
segundo as Grandes Regiões, as Unidades da Federação e a situação do domicílio**

(conclusão)

Grandes Regiões, Unidades da Federação e situação do domicílio	Domicílios recenseados							Coletivos
	Total	Particulares						
		Total	Ocupados	Não ocupados				
				Total	Fechados	Uso ocasional	Vagos	
Sergipe.....	548 195	547 706	439 338	108 368	7 511	31 034	69 823	489
Urbana.....	387 103	386 667	320 653	66 014	6 380	12 896	46 738	436
Rural.....	161 092	161 039	118 685	42 354	1 131	18 138	23 085	53
Bahia.....	3 947 589	3 941 393	3 195 399	745 994	32 052	193 062	520 880	6 196
Urbana.....	2 647 726	2 642 502	2 218 482	424 020	22 014	96 347	305 659	5 224
Rural.....	1 299 863	1 298 891	976 917	321 974	10 038	96 715	215 221	972
Região Sudeste.....	24 727 548	24 699 909	20 288 318	4 411 591	260 939	1 355 698	2 794 954	27 639
Urbana.....	22 191 187	22 166 797	18 526 005	3 640 792	246 188	1 022 529	2 372 075	24 390
Rural.....	2 536 361	2 533 112	1 762 313	770 799	14 751	333 169	422 879	3 249
Minas Gerais.....	5 808 553	5 799 819	4 783 105	1 016 714	33 517	289 006	694 191	8 734
Urbana.....	4 662 822	4 655 500	3 977 365	678 135	27 550	141 981	508 604	7 322
Rural.....	1 145 731	1 144 319	805 740	338 579	5 967	147 025	185 587	1 412
Espírito Santo.....	1 043 256	1 041 839	845 435	196 404	9 013	66 268	121 123	1 417
Urbana.....	841 272	840 012	685 193	154 819	7 660	55 687	91 472	1 260
Rural.....	201 984	201 827	160 242	41 585	1 353	10 581	29 651	157
Rio de Janeiro.....	5 210 831	5 206 206	4 264 296	941 910	67 179	293 449	581 282	4 625
Urbana.....	4 976 775	4 972 724	4 107 268	865 456	65 714	258 070	541 672	4 051
Rural.....	234 056	233 482	157 028	76 454	1 465	35 379	39 610	574
São Paulo.....	12 664 908	12 652 045	10 395 482	2 256 563	151 230	706 975	1 398 358	12 863
Urbana.....	11 710 318	11 698 561	9 756 179	1 942 382	145 264	566 791	1 230 327	11 757
Rural.....	954 590	953 484	639 303	314 181	5 966	140 184	168 031	1 106
Região Sul.....	8 521 794	8 509 284	7 238 851	1 270 433	23 546	511 525	735 362	12 510
Urbana.....	6 937 013	6 925 830	5 940 979	984 851	20 000	403 465	561 386	11 183
Rural.....	1 584 781	1 583 454	1 297 872	285 582	3 546	108 060	173 976	1 327
Paraná.....	3 126 912	3 122 715	2 681 685	441 030	11 250	115 400	314 380	4 197
Urbana.....	2 537 115	2 533 391	2 216 678	316 713	9 242	81 599	225 872	3 724
Rural.....	589 797	589 324	465 007	124 317	2 008	33 801	88 508	473
Santa Catarina.....	1 821 483	1 818 273	1 504 693	313 580	5 720	164 010	143 850	3 210
Urbana.....	1 473 162	1 470 230	1 205 879	264 351	4 777	147 325	112 249	2 932
Rural.....	348 321	348 043	298 814	49 229	943	16 685	31 601	278
Rio Grande do Sul.....	3 573 399	3 568 296	3 052 473	515 823	6 576	232 115	277 132	5 103
Urbana.....	2 926 736	2 922 209	2 518 422	403 787	5 981	174 541	223 265	4 527
Rural.....	646 663	646 087	534 051	112 036	595	57 574	53 867	576
Região Centro-Oeste.....	3 800 511	3 791 248	3 186 301	604 947	41 564	142 594	420 789	9 263
Urbana.....	3 205 687	3 199 501	2 762 789	436 712	34 736	65 262	336 714	6 186
Rural.....	594 824	591 747	423 512	168 235	6 828	77 332	84 075	3 077
Mato Grosso do Sul.....	680 746	678 560	569 434	109 126	3 637	27 911	77 578	2 186
Urbana.....	554 507	553 170	480 028	73 142	2 936	11 142	59 064	1 337
Rural.....	126 239	125 390	89 406	35 984	701	16 769	18 514	849
Mato Grosso.....	792 975	789 543	659 255	130 288	7 614	32 845	89 829	3 432
Urbana.....	610 766	609 146	525 143	84 003	4 907	12 974	66 122	1 620
Rural.....	182 209	180 397	134 112	46 285	2 707	19 871	23 707	1 812
Goiás.....	1 695 599	1 692 500	1 409 085	283 415	16 283	72 124	195 008	3 099
Urbana.....	1 441 252	1 438 504	1 231 918	206 586	13 866	35 002	157 718	2 748
Rural.....	254 347	253 996	177 167	76 829	2 417	37 122	37 290	351
Distrito Federal.....	631 191	630 645	548 527	82 118	14 030	9 714	58 374	546
Urbana.....	599 162	598 681	525 700	72 981	13 027	6 144	53 810	481
Rural.....	32 029	31 964	22 827	9 137	1 003	3 570	4 564	65

Fonte: IBGE, Censo Demográfico 2000.

Sinopse preliminar do Censo Demográfico 2000

Tabela 1.20 - Domicílios particulares ocupados, por situação do domicílio e localização da área, segundo as Grandes Regiões e as Unidades da Federação

Grandes Regiões e Unidades da Federação	Domicílios particulares ocupados								
	Total	Urbana			Rural				
		Cidade ou Vila		Área urbana isolada	Área rural (exceto aglo-merado)	Aglomerado			
		Área urbanizada	Área não urbanizada			De extensão urbana	Povoado	Núcleo	Outros aglo-merados
Brasil.....	45 021 478	36 848 003	326 901	279 836	6 453 212	276 057	778 539	34 497	24 433
Região Norte.....	2 843 135	2 028 384	21 640	1 089	670 017	14 635	97 510	9 269	591
Rondônia.....	351 477	221 615	8 329	-	105 932	11 907	3 591	12	91
Acre.....	130 712	91 093	-	-	36 338	-	3 281	-	-
Amazonas.....	577 828	454 134	463	683	110 854	199	11 052	443	-
Roraima.....	75 503	59 368	-	-	14 260	-	1 875	-	-
Pará.....	1 324 960	902 616	10 518	406	333 463	2 529	66 702	8 726	-
Amapá.....	99 487	89 387	-	-	7 424	-	2 676	-	-
Tocantins.....	283 168	210 171	2 330	-	61 746	-	8 333	88	500
Região Nordeste.....	11 464 873	8 079 167	45 444	49 243	2 673 066	55 011	537 334	16 414	9 194
Maranhão.....	1 242 117	756 894	651	381	320 802	19 789	141 190	381	2 029
Piauí.....	663 669	430 566	-	-	208 749	1 741	21 481	289	843
Ceará.....	1 763 565	1 275 583	17 227	2 131	437 131	407	30 527	559	-
Rio Grande do Norte....	674 028	500 926	431	3 921	119 666	14 321	32 146	881	1 736
Paraíba.....	852 154	622 727	-	1 587	207 625	981	17 912	1 148	174
Pernambuco.....	1 978 921	1 540 175	13 693	4 371	349 178	14 466	50 820	3 842	2 376
Alagoas.....	655 682	455 396	404	7 655	141 033	1 390	40 119	8 056	1 629
Sergipe.....	439 338	311 225	8 784	644	86 915	1 294	30 103	315	58
Bahia.....	3 195 399	2 185 675	4 254	28 553	801 967	622	173 036	943	349
Região Sudeste.....	20 288 318	18 246 736	126 765	152 504	1 482 875	178 939	87 131	4 038	9 330
Minas Gerais.....	4 783 105	3 917 064	18 644	41 657	745 985	6 680	51 227	1 376	472
Espírito Santo.....	845 435	676 027	3 893	5 273	148 089	3 435	8 621	97	-
Rio de Janeiro.....	4 264 296	4 076 483	12 095	18 690	130 038	17 457	8 816	162	555
São Paulo.....	10 395 482	9 577 162	92 133	86 884	458 763	151 367	18 467	2 403	8 303
Região Sul.....	7 238 851	5 786 015	98 965	55 999	1 238 954	22 453	30 474	3 142	2 849
Paraná.....	2 681 685	2 175 726	17 194	23 758	442 379	4 756	17 054	818	-
Santa Catarina.....	1 504 693	1 153 478	35 833	16 568	286 760	6 401	4 279	1 134	240
Rio Grande do Sul.....	3 052 473	2 456 811	45 938	15 673	509 815	11 296	9 141	1 190	2 609
Região Centro-Oeste.....	3 186 301	2 707 701	34 087	21 001	388 300	5 019	26 090	1 634	2 469
Mato Grosso do Sul.....	569 434	471 531	8 399	98	86 589	306	1 702	456	353
Mato Grosso.....	659 255	512 599	12 544	-	126 691	-	6 570	851	-
Goiás.....	1 409 085	1 211 839	1 056	19 023	160 421	1 353	15 039	176	178
Distrito Federal.....	548 527	511 732	12 088	1 880	14 599	3 360	2 779	151	1 938

Fonte: IBGE, Censo Demográfico 2000.

Tabela 1.21 - Média de moradores em domicílios particulares ocupados, por situação do domicílio e localização da área, segundo as Grandes Regiões e as Unidades da Federação

Grandes Regiões e Unidades da Federação	Média de moradores em domicílios particulares ocupados								
	Total	Urbana			Rural				
		Cidade ou Vila		Área urbana isolada	Área rural (exceto aglomerado)	Aglomerado			
		Área urbanizada	Área não urbanizada			De extensão urbana	Povoado	Núcleo	Outros aglomerados
Brasil.....	3,75	3,66	3,77	3,77	4,19	3,92	4,32	4,40	4,15
Região Norte.....	4,52	4,38	4,06	4,52	4,93	4,13	4,83	4,25	6,48
Rondônia.....	3,91	3,83	3,74	-	4,07	4,06	3,87	3,58	5,82
Acre.....	4,25	4,06	-	-	4,76	-	4,21	-	-
Amazonas.....	4,86	4,61	4,23	4,37	5,76	3,87	5,88	3,88	-
Roraima.....	4,25	4,15	-	-	4,62	-	4,71	-	-
Pará.....	4,66	4,50	4,33	4,75	5,11	4,49	4,75	4,28	-
Amapá.....	4,77	4,72	-	-	5,01	-	5,55	-	-
Tocantins.....	4,07	4,03	3,99	-	4,13	-	4,44	3,75	6,59
Região Nordeste.....	4,15	4,02	4,19	3,97	4,51	4,20	4,36	4,71	4,72
Maranhão.....	4,54	4,42	4,34	4,79	4,75	4,21	4,71	4,45	4,85
Piauí.....	4,28	4,14	-	-	4,54	4,18	4,32	5,23	4,15
Ceará.....	4,20	4,09	4,27	4,39	4,52	4,24	4,28	4,92	-
Rio Grande do Norte...	4,11	4,01	4,08	4,21	4,41	4,09	4,37	4,76	4,80
Paraíba.....	4,03	3,90	-	4,11	4,39	4,12	4,10	4,34	5,29
Pernambuco.....	3,99	3,87	4,12	4,00	4,46	4,24	4,14	4,56	4,77
Alagoas.....	4,29	4,13	4,79	4,15	4,72	4,73	4,54	4,82	4,67
Sergipe.....	4,05	3,95	4,15	3,94	4,35	4,53	4,13	4,82	4,17
Bahia.....	4,08	3,94	4,13	3,83	4,45	4,17	4,19	4,57	4,69
Região Sudeste.....	3,55	3,52	3,74	3,77	3,86	3,84	3,91	4,10	3,76
Minas Gerais.....	3,72	3,67	3,80	3,95	3,98	3,98	4,02	4,47	3,77
Espírito Santo.....	3,65	3,58	3,94	3,69	3,96	3,86	3,83	4,09	-
Rio de Janeiro.....	3,36	3,35	3,54	3,42	3,61	3,59	3,60	3,78	3,43
São Paulo.....	3,54	3,52	3,75	3,77	3,72	3,87	3,80	3,91	3,78
Região Sul.....	3,45	3,40	3,54	3,61	3,68	3,66	3,59	3,87	3,43
Paraná.....	3,55	3,49	3,67	3,68	3,82	3,80	3,66	3,89	-
Santa Catarina.....	3,54	3,48	3,57	3,73	3,80	3,69	3,62	3,94	4,25
Rio Grande do Sul.....	3,32	3,28	3,45	3,37	3,49	3,59	3,44	3,79	3,35
Região Centro-Oeste.....	3,63	3,63	3,81	3,73	3,58	3,87	3,67	3,88	3,79
Mato Grosso do Sul....	3,63	3,61	3,90	3,63	3,67	3,88	3,69	3,89	4,02
Mato Grosso.....	3,76	3,76	3,81	-	3,74	-	3,83	3,82	-
Goiás.....	3,54	3,55	3,76	3,71	3,39	3,93	3,57	3,69	3,37
Distrito Federal.....	3,71	3,71	3,75	3,89	3,80	3,85	3,85	4,38	3,78

Fonte: IBGE, Censo Demográfico 2000.

Unidades da Federação

2.1 - População residente, em valores absolutos e relativos, total, em situação urbana e em situação urbana na sede municipal, área total e densidade demográfica, segundo as Unidades da Federação e os Municípios

Sinopse preliminar do Censo Demográfico 2000

Tabela 2.1.1 - População residente, em valores absolutos e relativos, total, em situação urbana e em situação urbana na sede municipal, área total e densidade demográfica, segundo as Unidades da Federação e os Municípios - Rondônia

(continua)

Unidades da Federação e Municípios	População residente						Área total (km²) (2)	Densidade demo- gráfica (hab / km²)
	Valores absolutos			Valores relativos				
	Total	Urbana		Total	Urbana			
		Total	Na sede municipal (1)		Total	Na sede muni- cipal (1)		
Brasil (3)(4)(5)(6).....	169 590 693	137 755 550	123 460 941	100,00	81,23	72,80	8 514 215,3	19,92
Unidade da Federação								
Rondônia.....	1 377 792	883 048	864 041	100,00	64,09	62,71	237 564,5	5,80
Municípios								
Alta Floresta D'Oeste.....	26 511	12 326	12 326	100,00	46,49	46,49	7 084,5	3,74
Alto Alegre dos Parecis.....	12 698	2 449	2 449	100,00	19,29	19,29	3 937,6	3,22
Alto Paraíso.....	13 128	4 027	4 027	100,00	30,67	30,67	2 647,8	4,96
Alvorada D'Oeste.....	19 820	8 537	8 537	100,00	43,07	43,07	2 970,4	6,67
Ariquemes.....	74 329	54 875	54 875	100,00	73,83	73,83	4 975,0	14,94
Buritis.....	25 340	15 164	15 164	100,00	59,84	59,84	3 273,3	7,74
Cabixi.....	7 517	2 672	2 672	100,00	35,55	35,55	1 525,0	4,93
Cacaulândia.....	5 343	1 840	1 840	100,00	34,44	34,44	2 002,3	2,67
Cacoal.....	73 527	51 359	49 274	100,00	69,85	67,01	3 793,3	19,38
Campo Novo de Rondônia.....	11 446	2 995	2 995	100,00	26,17	26,17	3 442,0	3,33
Candeias do Jamari.....	13 111	9 351	7 800	100,00	71,32	59,49	6 839,2	1,92
Castanheiras.....	4 209	773	773	100,00	18,37	18,37	897,6	4,69
Cerejeiras.....	18 180	14 826	14 826	100,00	81,55	81,55	2 635,0	6,90
Chupinguaia.....	5 514	1 953	1 953	100,00	35,42	35,42	5 131,0	1,07
Colorado do Oeste.....	21 998	14 665	14 665	100,00	66,67	66,67	1 437,0	15,31
Corumbiara.....	10 464	2 074	2 074	100,00	19,82	19,82	3 068,0	3,41
Costa Marques.....	10 210	6 758	6 302	100,00	66,19	61,72	5 120,7	1,99
Cujubim.....	6 528	3 187	3 187	100,00	48,82	48,82	4 018,2	1,62
Espigão D'Oeste.....	25 676	14 248	14 248	100,00	55,49	55,49	4 506,0	5,70
Governador Jorge Teixeira.....	13 642	1 558	1 558	100,00	11,42	11,42	5 071,3	2,69
Guajará-Mirim.....	38 012	33 004	32 225	100,00	86,83	84,78	25 114,5	1,51
Itapuã do Oeste.....	6 816	3 671	3 671	100,00	53,86	53,86	3 921,8	1,74
Jaru.....	52 808	29 229	29 229	100,00	55,35	55,35	2 897,9	18,22
Ji-Paraná.....	106 768	90 983	90 983	100,00	85,22	85,22	6 894,7	15,49
Machadinho D'Oeste.....	22 717	10 962	9 661	100,00	48,25	42,53	8 520,9	2,67
Ministro Andreazza.....	11 341	2 162	2 162	100,00	19,06	19,06	871,9	13,01
Mirante da Serra.....	13 142	5 723	5 723	100,00	43,55	43,55	1 248,8	10,52
Monte Negro.....	12 523	5 636	5 636	100,00	45,01	45,01	1 407,7	8,90
Nova Brasilândia D'Oeste.....	17 061	6 425	6 425	100,00	37,66	37,66	1 155,4	14,77
Nova Mamoré.....	14 769	7 241	6 418	100,00	49,03	43,46	10 072,7	1,47
Nova União.....	8 224	1 329	1 329	100,00	16,16	16,16	800,9	10,27
Novo Horizonte do Oeste.....	12 262	1 330	1 330	100,00	10,85	10,85	830,3	14,77
Ouro Preto do Oeste.....	40 863	26 519	26 519	100,00	64,90	64,90	1 970,4	20,74
Parecis.....	3 615	1 132	1 132	100,00	31,31	31,31	2 548,7	1,42
Pimenta Bueno.....	31 742	26 417	26 406	100,00	83,22	83,19	6 233,6	5,09
Pimenteiras do Oeste.....	2 526	1 398	1 398	100,00	55,34	55,34	6 105,9	0,41
Porto Velho.....	334 585	273 496	261 957	100,00	81,74	78,29	34 068,5	9,82
Presidente Médici.....	26 342	12 165	12 165	100,00	46,18	46,18	1 686,7	15,62
Primavera de Rondônia.....	4 311	1 158	1 158	100,00	26,86	26,86	613,0	7,03
Rio Crespo.....	2 943	866	866	100,00	29,43	29,43	1 722,8	1,71
Rolim de Moura.....	47 285	34 322	34 322	100,00	72,59	72,59	1 481,5	31,92
Santa Luzia D'Oeste.....	11 601	4 886	4 886	100,00	42,12	42,12	1 183,1	9,81
São Felipe D'Oeste.....	7 053	1 031	1 031	100,00	14,62	14,62	544,4	12,96
São Francisco do Guaporé.....	11 084	5 229	5 229	100,00	47,18	47,18	10 918,4	1,02
São Miguel do Guaporé.....	23 851	6 454	5 992	100,00	27,06	25,12	7 784,3	3,06
Seringueiras.....	11 659	3 800	3 800	100,00	32,59	32,59	3 646,3	3,20
Teixeirópolis.....	5 626	1 161	1 161	100,00	20,64	20,64	454,0	12,39
Theobroma.....	11 124	1 510	1 510	100,00	13,57	13,57	2 190,1	5,08

Sinopse preliminar do Censo Demográfico 2000

Tabela 2.1.1 - População residente, em valores absolutos e relativos, total, em situação urbana e em situação urbana na sede municipal, área total e densidade demográfica, segundo as Unidades da Federação e os Municípios - Rondônia

(conclusão)

Unidades da Federação e Municípios	População residente						Área total (km²) (2)	Densidade demo- gráfica (hab / km²)
	Valores absolutos			Valores relativos				
	Total	Urbana		Total	Urbana			
		Total	Na sede municipal (1)		Total	Na sede muni- cipal (1)		
Urupá.....	14 876	3 996	3 996	100,00	26,86	26,86	846,4	17,58
Vale do Anari.....	7 713	1 832	1 832	100,00	23,75	23,75	3 123,5	2,47
Vale do Paraíso.....	9 862	1 840	1 840	100,00	18,66	18,66	963,3	10,24
Vilhena.....	53 497	50 504	50 504	100,00	94,41	94,41	11 367,0	4,71

Fonte: IBGE, Censo Demográfico 2000.

(1) Exclusive a população residente nas áreas urbanas isoladas.

(2) Valores incluindo as águas interiores.

(3) Valores sujeitos a alteração em fase de atualizações de natureza cartográfica ou político-administrativa.

(4) Inclusive as áreas das Ilhas de Trindade e Martin Vaz.

(5) Inclusive 2 977,4 km² referente a área a ser demarcada, em litígio, entre os Estados do Piauí e Ceará.

(6) Inclusive 10 091,4 km² e 2 806,1 km² referentes as Lagoas dos Patos e Mirim, incorporadas a área do Estado do Rio Grande do Sul segundo a Constituição Estadual de 1988, não constituindo área municipal.

Sinopse preliminar do Censo Demográfico 2000

Tabela 2.1.2 - População residente, em valores absolutos e relativos, total, em situação urbana e em situação urbana na sede municipal, área total e densidade demográfica, segundo as Unidades da Federação e os Municípios - Acre

Unidades da Federação e Municípios	População residente						Área total (km²) (2)	Densidade demo- gráfica (hab / km²)
	Valores absolutos			Valores relativos				
	Total	Urbana		Total	Urbana			
		Total	Na sede municipal (1)		Total	Na sede muni- cipal (1)		
Brasil (3)(4)(5)(6).....	169 590 693	137 755 550	123 460 941	100,00	81,23	72,80	8 514 215,3	19,92
Unidade da Federação								
Acre.....	557 226	370 018	370 018	100,00	66,40	66,40	152 522,0	3,65
Municípios								
Acrelândia.....	7 934	3 506	3 506	100,00	44,19	44,19	1 603,2	4,95
Assis Brasil.....	3 493	2 154	2 154	100,00	61,67	61,67	2 872,7	1,22
Brasiléia.....	17 013	9 024	9 024	100,00	53,04	53,04	4 338,9	3,92
Bujari.....	5 829	1 627	1 627	100,00	27,91	27,91	3 426,2	1,70
Capixaba.....	5 206	1 521	1 521	100,00	29,22	29,22	1 717,0	3,03
Cruzeiro do Sul.....	67 371	38 946	38 946	100,00	57,81	57,81	7 848,4	8,58
Epitaciolândia.....	11 019	7 396	7 396	100,00	67,12	67,12	1 652,6	6,67
Feijó.....	26 733	11 254	11 254	100,00	42,10	42,10	22 627,7	1,18
Jordão.....	4 459	863	863	100,00	19,35	19,35	6 668,0	0,67
Mâncio Lima.....	11 074	5 774	5 774	100,00	52,14	52,14	4 673,9	2,37
Manoel Urbano.....	6 370	3 276	3 276	100,00	51,43	51,43	9 438,3	0,67
Marechal Thaumaturgo.....	8 294	982	982	100,00	11,84	11,84	7 668,9	1,08
Plácido de Castro.....	15 161	6 980	6 980	100,00	46,04	46,04	2 047,3	7,41
Porto Acre.....	11 403	1 293	1 293	100,00	11,34	11,34	2 913,6	3,91
Porto Walter.....	5 486	1 441	1 441	100,00	26,27	26,27	6 068,0	0,90
Rio Branco.....	252 885	226 134	226 134	100,00	89,42	89,42	9 877,2	25,60
Rodrigues Alves.....	8 097	2 633	2 633	100,00	32,52	32,52	3 304,5	2,45
Santa Rosa do Purus.....	2 247	518	518	100,00	23,05	23,05	6 024,9	0,37
Sena Madureira.....	29 412	16 148	16 148	100,00	54,90	54,90	25 193,8	1,17
Senador Guimard.....	19 766	8 640	8 640	100,00	43,71	43,71	1 799,1	10,99
Tarauacá.....	26 022	13 918	13 918	100,00	53,49	53,49	16 053,1	1,62
Xapuri.....	11 952	5 990	5 990	100,00	50,12	50,12	4 704,6	2,54

Fonte: IBGE, Censo Demográfico 2000.

(1) Exclusive a população residente nas áreas urbanas isoladas.

(2) Valores incluindo as águas interiores.

(3) Valores sujeitos a alteração em fase de atualizações de natureza cartográfica ou político-administrativa.

(4) Inclusive as áreas das Ilhas de Trindade e Martin Vaz.

(5) Inclusive 2 977,4 km² referente a área a ser demarcada, em litígio, entre os Estados do Piauí e Ceará.

(6) Inclusive 10 091,4 km² e 2 806,1 km² referentes as Lagoas dos Patos e Mirim, incorporadas a área do Estado do Rio Grande do Sul segundo a Constituição Estadual de 1988, não constituindo área municipal.

Sinopse preliminar do Censo Demográfico 2000

Tabela 2.1.3 - População residente, em valores absolutos e relativos, total, em situação urbana e em situação urbana na sede municipal, área total e densidade demográfica, segundo as Unidades da Federação e os Municípios - Amazonas

(continua)

Unidades da Federação e Municípios	População residente						Área total (km²) (2)	Densidade demo- gráfica (hab / km²)
	Valores absolutos			Valores relativos				
	Total	Urbana		Total	Urbana			
		Total	Na sede municipal (1)		Total	Na sede muni- cipal (1)		
Brasil (3)(4)(5)(6).....	169 590 693	137 755 550	123 460 941	100,00	81,23	72,80	8 514 215,3	19,92
Unidade da Federação								
Amazonas.....	2 813 085	2 104 290	2 090 378	100,00	74,80	74,31	1 570 946,8	1,79
Municípios								
Alvarães.....	12 147	5 314	5 314	100,00	43,75	43,75	5 911,8	2,05
Amaturá.....	7 263	3 812	3 812	100,00	52,49	52,49	4 759,0	1,53
Anamá.....	6 568	2 063	2 063	100,00	31,41	31,41	2 454,0	2,68
Anori.....	11 316	7 219	7 219	100,00	63,79	63,79	6 247,0	1,81
Apuí.....	13 867	6 127	6 127	100,00	44,18	44,18	54 022,3	0,26
Atalaia do Norte.....	9 757	4 179	4 179	100,00	42,83	42,83	76 355,4	0,13
Autazes.....	24 294	10 142	9 487	100,00	41,75	39,05	7 598,5	3,20
Barcelos.....	24 121	7 952	7 952	100,00	32,97	32,97	122 572,7	0,20
Barreirinha.....	22 349	9 234	6 322	100,00	41,32	28,29	5 724,4	3,90
Benjamin Constant.....	23 211	14 158	14 158	100,00	61,00	61,00	8 704,7	2,67
Beruri.....	11 033	4 961	4 961	100,00	44,97	44,97	17 250,4	0,64
Boa Vista do Ramos.....	10 626	5 021	4 596	100,00	47,25	43,25	2 586,7	4,11
Boca do Acre.....	26 966	14 609	11 486	100,00	54,18	42,59	22 410,5	1,20
Borba.....	28 640	11 252	11 252	100,00	39,29	39,29	44 258,8	0,65
Caapiranga.....	8 809	3 125	3 125	100,00	35,48	35,48	9 456,6	0,93
Canutama.....	11 102	5 448	5 448	100,00	49,07	49,07	29 819,6	0,37
Carauari.....	23 414	16 868	16 868	100,00	72,04	72,04	25 768,5	0,91
Careiro.....	27 523	5 866	5 866	100,00	21,31	21,31	6 097,4	4,51
Careiro da Várzea.....	17 270	806	806	100,00	4,67	4,67	2 631,3	6,56
Coari.....	67 116	39 503	39 503	100,00	58,86	58,86	57 277,9	1,17
Codajás.....	17 455	11 250	11 077	100,00	64,45	63,46	18 904,6	0,92
Eirunepé.....	26 039	16 764	16 764	100,00	64,38	64,38	15 878,1	1,64
Envira.....	19 145	6 771	6 771	100,00	35,37	35,37	13 324,7	1,44
Fonte Boa.....	31 472	11 625	11 625	100,00	36,94	36,94	12 111,0	2,60
Guajará.....	13 154	6 186	6 186	100,00	47,03	47,03	8 945,5	1,47
Humaitá.....	32 783	23 944	23 944	100,00	73,04	73,04	33 072,5	0,99
Ipixuna.....	14 757	5 764	5 764	100,00	39,06	39,06	13 572,8	1,09
Iranduba.....	32 228	9 929	9 929	100,00	30,81	30,81	2 203,8	14,62
Itacoatiara.....	71 753	46 194	46 019	100,00	64,38	64,14	8 909,7	8,05
Itamarati.....	8 410	3 114	3 114	100,00	37,03	37,03	25 276,6	0,33
Itapiranga.....	7 312	5 293	5 293	100,00	72,39	72,39	4 230,8	1,73
Japurá.....	10 290	2 275	2 275	100,00	22,11	22,11	55 793,8	0,18
Juruá.....	7 584	3 054	3 054	100,00	40,27	40,27	19 399,7	0,39
Jutaí.....	22 426	7 686	7 686	100,00	34,27	34,27	69 552,5	0,32
Lábrea.....	28 931	19 243	19 243	100,00	66,51	66,51	68 222,6	0,42
Manacapuru.....	73 326	47 292	47 292	100,00	64,50	64,50	7 335,4	10,00
Manaquiri.....	12 706	4 153	4 153	100,00	32,69	32,69	3 967,6	3,20
Manaus.....	1 403 796	1 394 724	1 394 724	100,00	99,35	99,35	11 407,7	123,06
Manicoré.....	38 037	15 303	15 303	100,00	40,23	40,23	48 283,3	0,79
Maraã.....	17 040	4 528	4 528	100,00	26,57	26,57	16 910,9	1,01
Maués.....	39 978	21 124	21 067	100,00	52,84	52,70	39 989,5	1,00
Nhamundá.....	15 307	6 272	6 272	100,00	40,97	40,97	14 110,5	1,08
Nova Olinda do Norte.....	23 700	10 202	10 202	100,00	43,05	43,05	5 608,3	4,23
Novo Airão.....	9 656	6 992	6 992	100,00	72,41	72,41	37 771,7	0,26
Novo Aripuanã.....	17 105	9 053	9 053	100,00	52,93	52,93	41 393,9	0,41
Parintins.....	90 045	58 019	56 378	100,00	64,43	62,61	5 978,3	15,06
Pauini.....	17 143	6 982	6 982	100,00	40,73	40,73	43 263,4	0,40
Presidente Figueiredo.....	19 094	8 391	6 333	100,00	43,95	33,17	25 420,9	0,75
Rio Preto da Eva.....	18 293	6 915	6 915	100,00	37,80	37,80	5 813,1	3,15

Sinopse preliminar do Censo Demográfico 2000

Tabela 2.1.3 - População residente, em valores absolutos e relativos, total, em situação urbana e em situação urbana na sede municipal, área total e densidade demográfica, segundo as Unidades da Federação e os Municípios - Amazonas

(conclusão)

Unidades da Federação e Municípios	População residente						Área total (km²) (2)	Densidade demo- gráfica (hab / km²)
	Valores absolutos			Valores relativos				
	Total	Urbana		Total	Urbana			
		Total	Na sede municipal (1)		Total	Na sede muni- cipal (1)		
Santa Isabel do Rio Negro.....	10 547	4 218	4 218	100,00	39,99	39,99	62 845,8	0,17
Santo Antônio do Itá.....	28 161	7 879	7 879	100,00	27,98	27,98	12 308,4	2,29
São Gabriel da Cachoeira.....	29 951	12 365	11 499	100,00	41,28	38,39	109 180,3	0,27
São Paulo de Olivença.....	22 994	8 654	7 372	100,00	37,64	32,06	19 834,8	1,16
São Sebastião do Uatumã.....	7 157	4 714	4 714	100,00	65,87	65,87	10 740,8	0,67
Silves.....	7 724	3 354	3 354	100,00	43,42	43,42	3 730,7	2,07
Tabatinga.....	37 719	26 539	26 539	100,00	70,36	70,36	3 225,1	11,70
Tapauá.....	21 656	9 450	9 450	100,00	43,64	43,64	89 326,6	0,24
Tefé.....	64 415	47 672	47 672	100,00	74,01	74,01	23 704,7	2,72
Tonantins.....	15 506	4 361	4 361	100,00	28,12	28,12	6 432,6	2,41
Uarini.....	10 284	3 556	3 556	100,00	34,58	34,58	10 246,3	1,00
Urucará.....	18 375	8 098	8 098	100,00	44,07	44,07	27 903,9	0,66
Urucurituba.....	12 239	6 729	6 184	100,00	54,98	50,53	2 906,4	4,21

Fonte: IBGE, Censo Demográfico 2000.

(1) Exclusive a população residente nas áreas urbanas isoladas.

(2) Valores incluindo as águas interiores.

(3) Valores sujeitos a alteração em fase de atualizações de natureza cartográfica ou político-administrativa.

(4) Inclusive as áreas das Ilhas de Trindade e Martin Vaz.

(5) Inclusive 2 977,4 km² referente a área a ser demarcada, em litígio, entre os Estados do Piauí e Ceará.

(6) Inclusive 10 091,4 km² e 2 806,1 km² referentes as Lagoas dos Patos e Mirim, incorporadas a área do Estado do Rio Grande do Sul segundo a Constituição Estadual de 1988, não constituindo área municipal.

Sinopse preliminar do Censo Demográfico 2000

Tabela 2.1.4 - População residente, em valores absolutos e relativos, total, em situação urbana e em situação urbana na sede municipal, área total e densidade demográfica, segundo as Unidades da Federação e os Municípios - Roraima

Unidades da Federação e Municípios	População residente						Área total (km²) (2)	Densidade demo- gráfica (hab / km²)
	Valores absolutos			Valores relativos				
	Total	Urbana		Total	Urbana			
		Total	Na sede municipal (1)		Total	Na sede muni- cipal (1)		
Brasil (3)(4)(5)(6).....	169 590 693	137 755 550	123 460 941	100,00	81,23	72,80	8 514 215,3	19,92
Unidade da Federação								
Roraima.....	324 152	246 732	246 732	100,00	76,12	76,12	224 118,0	1,45
Municípios								
Alto Alegre.....	17 886	5 192	5 192	100,00	29,03	29,03	25 994,3	0,69
Amajari.....	5 299	799	799	100,00	15,08	15,08	28 472,5	0,19
Boa Vista.....	200 383	196 942	196 942	100,00	98,28	98,28	5 686,7	35,24
Bonfim.....	9 337	3 001	3 001	100,00	32,14	32,14	8 095,5	1,15
Cantá.....	8 550	1 162	1 162	100,00	13,59	13,59	7 656,9	1,12
Caracaraí.....	14 238	8 215	8 215	100,00	57,70	57,70	47 411,2	0,30
Caroebe.....	5 735	1 977	1 977	100,00	34,47	34,47	12 044,5	0,48
Iracema.....	4 777	3 224	3 224	100,00	67,49	67,49	14 340,0	0,33
Mucajá.....	11 198	6 991	6 991	100,00	62,43	62,43	11 928,4	0,94
Normandia.....	6 092	1 453	1 453	100,00	23,85	23,85	6 977,1	0,87
Pacaraima.....	6 989	2 758	2 758	100,00	39,46	39,46	8 028,6	0,87
Rorainópolis.....	17 477	7 175	7 175	100,00	41,05	41,05	33 594,5	0,52
São João da Baliza.....	5 080	3 873	3 873	100,00	76,24	76,24	4 305,4	1,18
São Luiz.....	5 318	3 445	3 445	100,00	64,78	64,78	1 527,1	3,48
Uiramutã.....	5 793	525	525	100,00	9,06	9,06	8 055,4	0,72

Fonte: IBGE, Censo Demográfico 2000.

(1) Exclui a população residente nas áreas urbanas isoladas.

(2) Valores incluindo as águas interiores.

(3) Valores sujeitos a alteração em fase de atualizações de natureza cartográfica ou político-administrativa.

(4) Inclusive as áreas das Ilhas de Trindade e Martin Vaz.

(5) Inclusive 2 977,4 km² referente a área a ser demarcada, em litígio, entre os Estados do Piauí e Ceará.

(6) Inclusive 10 091,4 km² e 2 806,1 km² referentes as Lagoas dos Patos e Mirim, incorporadas a área do Estado do Rio Grande do Sul segundo a Constituição Estadual de 1988, não constituindo área municipal.

Sinopse preliminar do Censo Demográfico 2000

Tabela 2.1.5 - População residente, em valores absolutos e relativos, total, em situação urbana e em situação urbana na sede municipal, área total e densidade demográfica, segundo as Unidades da Federação e os Municípios - Pará

(continua)

Unidades da Federação e Municípios	População residente						Área total (km²) (2)	Densidade demo- gráfica (hab / km²)
	Valores absolutos			Valores relativos				
	Total	Urbana		Total	Urbana			
		Total	Na sede municipal (1)		Total	Na sede muni- cipal (1)		
Brasil (3)(4)(5)(6).....	169 590 693	137 755 550	123 460 941	100,00	81,23	72,80	8 514 215,3	19,92
Unidade da Federação								
Pará.....	6 189 550	4 116 378	2 898 693	100,00	66,51	46,83	1 247 702,7	4,96
Municípios								
Abaetetuba.....	119 072	70 752	69 227	100,00	59,42	58,14	1 606,8	74,11
Abel Figueiredo.....	5 951	4 887	4 887	100,00	82,12	82,12	614,2	9,69
Acará.....	51 513	9 745	9 207	100,00	18,92	17,87	4 344,2	11,86
Afuá.....	29 510	6 783	6 783	100,00	22,99	22,99	8 372,8	3,52
Água Azul do Norte.....	21 443	2 368	2 368	100,00	11,04	11,04	7 626,0	2,81
Alenquer.....	41 805	25 181	25 181	100,00	60,23	60,23	24 387,6	1,71
Almeirim.....	33 941	18 897	11 778	100,00	55,68	34,70	72 961,4	0,47
Altamira.....	77 401	62 265	62 265	100,00	80,44	80,44	160 755,0	0,48
Anajás.....	18 318	4 607	4 607	100,00	25,15	25,15	6 990,9	2,62
Ananindeua.....	392 947	391 994	391 994	100,00	99,76	99,76	190,6	2 062,07
Anapu.....	9 404	3 111	3 111	100,00	33,08	33,08	11 899,0	0,79
Augusto Corrêa.....	33 006	13 338	7 783	100,00	40,41	23,58	885,2	37,28
Aurora do Pará.....	19 654	5 005	5 005	100,00	25,47	25,47	1 815,9	10,82
Aveiro.....	15 546	2 982	2 238	100,00	19,18	14,40	17 082,3	0,91
Bagre.....	13 673	4 380	4 380	100,00	32,03	32,03	4 398,1	3,11
Baião.....	21 126	10 861	7 944	100,00	51,41	37,60	3 188,2	6,63
Bannach.....	3 776	1 187	1 187	100,00	31,44	31,44	2 956,7	1,28
Barcarena.....	63 259	27 772	23 196	100,00	43,90	36,67	1 310,3	48,28
Belém.....	1 279 861	1 271 615	140 337	100,00	99,36	10,97	1 065,3	1 201,39
Belterra.....	14 576	5 110	5 110	100,00	35,06	35,06	2 628,9	5,54
Benevides.....	35 350	20 726	18 429	100,00	58,63	52,13	176,9	199,84
Bom Jesus do Tocantins.....	13 015	6 179	6 179	100,00	47,48	47,48	2 816,2	4,62
Bonito.....	9 787	2 581	2 581	100,00	26,37	26,37	562,3	17,40
Bragança.....	93 705	56 524	54 262	100,00	60,32	57,91	2 333,7	40,15
Brasil Novo.....	17 229	4 367	4 367	100,00	25,35	25,35	6 368,3	2,71
Brejo Grande do Araguaia.....	7 460	4 253	3 664	100,00	57,01	49,12	1 157,3	6,45
Breu Branco.....	32 907	15 945	15 945	100,00	48,45	48,45	3 971,4	8,29
Breves.....	80 439	40 538	39 975	100,00	50,40	49,70	9 557,6	8,42
Bujaru.....	21 037	6 881	6 857	100,00	32,71	32,59	994,6	21,15
Cachoeira do Arari.....	15 783	5 832	5 832	100,00	36,95	36,95	3 102,1	5,09
Cachoeira do Piriá.....	15 441	2 393	2 393	100,00	15,50	15,50	2 400,1	6,43
Cametá.....	97 504	40 388	31 775	100,00	41,42	32,59	3 108,2	31,37
Canaã dos Carajás.....	10 934	3 918	3 918	100,00	35,83	35,83	3 147,9	3,47
Capanema.....	57 110	46 320	44 217	100,00	81,11	77,42	610,7	93,52
Capitão Poço.....	49 779	21 118	21 118	100,00	42,42	42,42	2 714,9	18,34
Castanhal.....	134 442	121 198	118 286	100,00	90,15	87,98	1 024,8	131,18
Chaves.....	17 572	1 229	1 169	100,00	6,99	6,65	13 085,3	1,34
Colares.....	10 619	3 231	3 231	100,00	30,43	30,43	609,8	17,41
Conceição do Araguaia.....	43 453	29 354	29 185	100,00	67,55	67,16	5 829,4	7,45
Concórdia do Pará.....	21 095	10 827	10 827	100,00	51,32	51,32	707,5	29,81
Cumaru do Norte.....	5 818	1 364	1 364	100,00	23,44	23,44	17 085,2	0,34
Curionópolis.....	19 504	13 257	13 257	100,00	67,97	67,97	2 279,2	8,56
Curralinho.....	19 947	5 313	4 563	100,00	26,64	22,88	3 604,1	5,53
Curuá.....	9 204	2 894	2 894	100,00	31,44	31,44	1 473,6	6,25
Curuçá.....	26 220	10 021	8 557	100,00	38,22	32,64	673,3	38,94
Dom Eliseu.....	39 428	23 805	23 805	100,00	60,38	60,38	5 274,1	7,48
Eldorado dos Carajás.....	29 582	14 087	14 087	100,00	47,62	47,62	2 956,7	10,01
Faro.....	9 949	4 910	4 910	100,00	49,35	49,35	11 767,7	0,85
Floresta do Araguaia.....	14 286	4 887	4 887	100,00	34,21	34,21	3 444,1	4,15

Sinopse preliminar do Censo Demográfico 2000

Tabela 2.1.5 - População residente, em valores absolutos e relativos, total, em situação urbana e em situação urbana na sede municipal, área total e densidade demográfica, segundo as Unidades da Federação e os Municípios - Pará

(continuação)

Unidades da Federação e Municípios	População residente						Área total (km²) (2)	Densidade demo- gráfica (hab / km²)
	Valores absolutos			Valores relativos				
	Total	Urbana		Total	Urbana			
		Total	Na sede municipal (1)		Total	Na sede muni- cipal (1)		
Garrafão do Norte.....	24 201	7 014	7 014	100,00	28,98	28,98	1 791,2	13,51
Goianésia do Pará.....	22 642	14 858	14 858	100,00	65,62	65,62	6 928,2	3,27
Gurupá.....	23 084	6 585	6 522	100,00	28,53	28,25	8 540,0	2,70
Igarapé-Açu.....	32 361	19 443	17 997	100,00	60,08	55,61	796,8	40,62
Igarapé-Miri.....	52 599	24 975	22 856	100,00	47,48	43,45	2 000,7	26,29
Inhangapi.....	7 673	2 027	2 027	100,00	26,42	26,42	471,1	16,29
Ipixuna do Pará.....	25 135	4 993	4 993	100,00	19,86	19,86	5 261,8	4,78
Irituia.....	30 498	5 819	5 819	100,00	19,08	19,08	1 378,0	22,13
Itaituba.....	94 717	64 447	64 447	100,00	68,04	68,04	62 111,6	1,52
Itupiranga.....	49 628	14 712	14 712	100,00	29,64	29,64	7 880,2	6,30
Jacareacanga.....	24 074	5 677	4 937	100,00	23,58	20,51	53 304,9	0,45
Jacundá.....	40 830	34 520	34 520	100,00	84,55	84,55	2 006,0	20,35
Juruti.....	31 210	10 781	10 781	100,00	34,54	34,54	8 305,9	3,76
Limoeiro do Ajuru.....	19 566	3 771	3 771	100,00	19,27	19,27	1 398,3	13,99
Mãe do Rio.....	25 343	18 728	18 728	100,00	73,90	73,90	469,0	54,04
Magalhães Barata.....	7 588	3 978	2 289	100,00	52,42	30,17	326,5	23,24
Marabá.....	167 873	134 258	134 258	100,00	79,98	79,98	15 092,3	11,12
Maracanã.....	27 628	11 722	11 095	100,00	42,43	40,16	773,9	35,70
Marapanim.....	24 645	9 490	7 700	100,00	38,51	31,24	795,6	30,98
Marituba.....	75 448	65 754	65 754	100,00	87,15	87,15	108,6	694,67
Medicilândia.....	21 423	6 744	6 123	100,00	31,48	28,58	8 272,7	2,59
Melgaço.....	21 051	3 177	3 177	100,00	15,09	15,09	6 774,3	3,11
Mocajuba.....	20 550	14 570	14 464	100,00	70,90	70,38	856,6	23,99
Moju.....	52 942	17 634	17 265	100,00	33,31	32,61	9 681,2	5,47
Monte Alegre.....	61 339	20 936	20 936	100,00	34,13	34,13	19 977,0	3,07
Muaná.....	25 528	7 637	7 330	100,00	29,92	28,71	3 765,5	6,78
Nova Esperança do Piriá.....	18 884	5 240	5 240	100,00	27,75	27,75	2 876,9	6,56
Nova Ipixuna.....	11 865	5 200	5 200	100,00	43,83	43,83	1 602,8	7,40
Nova Timboteua.....	11 406	4 988	3 833	100,00	43,73	33,61	489,9	23,28
Novo Progresso.....	24 985	9 580	9 580	100,00	38,34	38,34	38 161,4	0,65
Novo Repartimento.....	41 819	15 525	15 525	100,00	37,12	37,12	15 396,4	2,72
Óbidos.....	46 487	22 977	22 977	100,00	49,43	49,43	26 706,0	1,74
Oeiras do Pará.....	23 252	7 978	7 978	100,00	34,31	34,31	3 914,3	5,94
Oriximiná.....	48 308	29 171	29 171	100,00	60,39	60,39	107 604,4	0,45
Ourém.....	14 398	6 519	6 519	100,00	45,28	45,28	599,8	24,00
Ourilândia do Norte.....	19 645	9 864	9 864	100,00	50,21	50,21	13 826,1	1,42
Pacajá.....	28 761	7 615	7 615	100,00	26,48	26,48	11 832,1	2,43
Palestina do Pará.....	7 527	3 832	3 832	100,00	50,91	50,91	984,0	7,65
Paragominas.....	76 095	58 081	58 081	100,00	76,33	76,33	19 309,9	3,94
Parauapebas.....	71 591	59 239	59 239	100,00	82,75	82,75	7 046,7	10,16
Pau D'Arco.....	7 125	3 212	3 212	100,00	45,08	45,08	1 671,5	4,26
Peixe-Boi.....	7 764	3 901	2 617	100,00	50,24	33,71	450,3	17,24
Piçarra.....	12 627	2 728	2 728	100,00	21,60	21,60	3 312,5	3,81
Placas.....	13 349	3 507	3 507	100,00	26,27	26,27	7 162,5	1,86
Ponta de Pedras.....	18 696	8 631	8 631	100,00	46,16	46,16	3 365,2	5,56
Portel.....	37 972	17 329	17 329	100,00	45,64	45,64	25 385,1	1,50
Porto de Moz.....	22 460	9 079	8 948	100,00	40,42	39,84	17 423,1	1,29
Prainha.....	27 288	7 146	5 990	100,00	26,19	21,95	13 834,0	1,97
Primavera.....	9 598	6 367	6 367	100,00	66,34	66,34	282,0	34,04
Quatipuru.....	10 886	4 331	4 331	100,00	39,79	39,79	324,1	33,59
Redenção.....	63 197	59 531	59 531	100,00	94,20	94,20	3 823,8	16,53
Rio Maria.....	17 091	12 438	12 438	100,00	72,78	72,78	4 114,8	4,15
Rondon do Pará.....	39 856	30 039	30 039	100,00	75,37	75,37	8 241,1	4,84
Rurópolis.....	24 647	8 418	8 418	100,00	34,15	34,15	6 960,6	3,54
Salinópolis.....	33 317	30 292	28 531	100,00	90,92	85,63	217,9	152,93
Salvaterra.....	15 098	8 631	5 818	100,00	57,17	38,53	1 043,5	14,47

Sinopse preliminar do Censo Demográfico 2000

Tabela 2.1.5 - População residente, em valores absolutos e relativos, total, em situação urbana e em situação urbana na sede municipal, área total e densidade demográfica, segundo as Unidades da Federação e os Municípios - Pará

(conclusão)

Unidades da Federação e Municípios	População residente						Área total (km²) (2)	Densidade demo- gráfica (hab / km²)
	Valores absolutos			Valores relativos				
	Total	Urbana		Total	Urbana			
		Total	Na sede municipal (1)		Total	Na sede muni- cipal (1)		
Santa Bárbara do Pará.....	11 375	4 010	4 010	100,00	35,25	35,25	278,1	40,90
Santa Cruz do Arari.....	5 264	2 240	2 240	100,00	42,55	42,55	1 074,7	4,90
Santa Isabel do Pará.....	42 963	32 805	28 578	100,00	76,36	66,52	717,7	59,86
Santa Luzia do Pará.....	19 399	8 442	8 442	100,00	43,52	43,52	1 272,6	15,24
Santa Maria das Barreiras.....	11 163	1 443	1 443	100,00	12,93	12,93	10 330,3	1,08
Santa Maria do Pará.....	20 831	11 693	11 693	100,00	56,13	56,13	457,7	45,51
Santana do Araguaia.....	30 966	17 069	17 069	100,00	55,12	55,12	11 591,4	2,67
Santarém.....	262 721	186 567	176 834	100,00	71,01	67,31	24 314,4	10,81
Santarém Novo.....	5 433	1 488	1 488	100,00	27,39	27,39	229,4	23,68
Santo Antônio do Tauá.....	19 810	10 370	8 357	100,00	52,35	42,19	537,5	36,85
São Caetano de Odivelas.....	15 616	6 569	6 569	100,00	42,07	42,07	724,1	21,57
São Domingos do Araguaia.....	19 883	10 838	10 838	100,00	54,51	54,51	1 392,4	14,28
São Domingos do Capim.....	27 411	5 873	5 873	100,00	21,43	21,43	1 684,4	16,27
São Félix do Xingu.....	34 516	12 500	12 500	100,00	36,22	36,22	84 248,4	0,41
São Francisco do Pará.....	14 200	4 882	4 882	100,00	34,38	34,38	474,0	29,96
São Geraldo do Araguaia.....	27 641	11 943	11 943	100,00	43,21	43,21	3 269,5	8,45
São João da Ponta.....	4 033	1 050	1 050	100,00	26,04	26,04	196,0	20,58
São João de Pirabas.....	17 474	9 816	8 877	100,00	56,17	50,80	706,3	24,74
São João do Araguaia.....	12 165	2 416	1 631	100,00	19,86	13,41	1 296,1	9,39
São Miguel do Guamá.....	41 347	24 457	24 457	100,00	59,15	59,15	1 089,9	37,94
São Sebastião da Boa Vista.....	17 660	7 180	7 180	100,00	40,66	40,66	1 569,4	11,25
Sapucaia.....	3 789	2 673	2 673	100,00	70,55	70,55	1 298,2	2,92
Senador José Porfírio.....	15 720	5 330	5 330	100,00	33,91	33,91	13 287,1	1,18
Soure.....	19 957	17 302	17 302	100,00	86,70	86,70	3 513,0	5,68
Tailândia.....	38 179	27 949	27 949	100,00	73,21	73,21	4 455,7	8,57
Terra Alta.....	8 214	3 657	3 657	100,00	44,52	44,52	206,5	39,78
Terra Santa.....	14 584	10 957	10 957	100,00	75,13	75,13	1 900,5	7,67
Tomé-Açu.....	47 383	27 463	27 463	100,00	57,96	57,96	5 156,3	9,19
Tracuateua.....	22 758	4 678	4 678	100,00	20,56	20,56	768,4	29,62
Trairão.....	14 281	3 033	3 033	100,00	21,24	21,24	11 991,2	1,19
Tucumã.....	26 504	16 633	16 633	100,00	62,76	62,76	2 512,5	10,55
Tucuruí.....	73 740	60 867	60 867	100,00	82,54	82,54	2 086,2	35,35
Ulianópolis.....	19 067	11 788	11 788	100,00	61,82	61,82	5 081,1	3,75
Uruará.....	45 098	13 131	13 131	100,00	29,12	29,12	10 791,2	4,18
Vigia.....	41 256	27 970	27 140	100,00	67,80	65,78	557,1	74,05
Viseu.....	51 049	16 480	11 557	100,00	32,28	22,64	4 958,7	10,29
Vitória do Xingu.....	11 158	3 929	3 929	100,00	35,21	35,21	2 958,4	3,77
Xinguara.....	34 991	26 068	26 068	100,00	74,50	74,50	3 779,7	9,26

(Fonte: IBGE, Censo Demográfico 2000.)

(1) Exclusive a população residente nas áreas urbanas isoladas.

(2) Valores incluindo as águas interiores.

(3) Valores sujeitos a alteração em fase de atualizações de natureza cartográfica ou político-administrativa.

(4) Inclusive as áreas das Ilhas de Trindade e Martin Vaz.

(5) Inclusive 2 977,4 km² referente a área a ser demarcada, em litígio, entre os Estados do Piauí e Ceará.(6) Inclusive 10 091,4 km² e 2 806,1 km² referentes as Lagoas dos Patos e Mirim, incorporadas a área do Estado do Rio Grande do Sul segundo a Constituição Estadual de 1988, não constituindo área municipal.

Sinopse preliminar do Censo Demográfico 2000

Tabela 2.1.6 - População residente, em valores absolutos e relativos, total, em situação urbana e em situação urbana na sede municipal, área total e densidade demográfica, segundo as Unidades da Federação e os Municípios - Amapá

Unidades da Federação e Municípios	População residente						Área total (km²) (2)	Densidade demo- gráfica (hab / km²)
	Valores absolutos			Valores relativos				
	Total	Urbana		Total	Urbana			
		Total	Na sede municipal (1)		Total	Na sede muni- cipal (1)		
Brasil (3)(4)(5)(6).....	169 590 693	137 755 550	123 460 941	100,00	81,23	72,80	8 514 215,3	19,92
Unidade da Federação								
Amapá.....	475 843	423 581	409 936	100,00	89,02	86,15	142 815,8	3,33
Municípios								
Amapá.....	7 122	5 923	5 453	100,00	83,16	76,57	9 162,6	0,78
Calçoene.....	6 726	5 262	4 537	100,00	78,23	67,45	14 269,4	0,47
Cutias.....	3 281	1 441	1 441	100,00	43,92	43,92	2 118,1	1,55
Ferreira Gomes.....	3 529	2 508	2 508	100,00	71,07	71,07	5 049,6	0,70
Itaubal.....	2 894	1 175	1 175	100,00	40,60	40,60	1 562,8	1,85
Laranjal do Jari.....	28 196	26 487	26 487	100,00	93,94	93,94	2 482,5	11,36
Macapá.....	282 745	270 077	264 639	100,00	95,52	93,60	6 533,1	43,28
Mazagão.....	12 027	5 956	4 866	100,00	49,52	40,46	13 130,8	0,92
Oiapoque.....	12 895	7 855	7 050	100,00	60,92	54,67	22 625,3	0,57
Pedra Branca do Amapari.....	3 993	1 359	1 359	100,00	34,03	34,03	9 495,4	0,42
Porto Grande.....	11 037	7 366	7 366	100,00	66,74	66,74	4 401,9	2,51
Pracuúba.....	2 297	969	969	100,00	42,19	42,19	4 957,0	0,46
Santana.....	80 169	75 629	70 512	100,00	94,34	87,95	1 592,5	50,34
Serra do Navio.....	3 294	1 215	1 215	100,00	36,89	36,89	7 756,6	0,42
Tartarugalzinho.....	7 088	3 472	3 472	100,00	48,98	48,98	6 712,0	1,06
Vitória do Jari.....	8 550	6 887	6 887	100,00	80,55	80,55	30 966,2	0,28

Fonte: IBGE, Censo Demográfico 2000.

(1) Exclusive a população residente nas áreas urbanas isoladas.

(2) Valores incluindo as águas interiores.

(3) Valores sujeitos a alteração em fase de atualizações de natureza cartográfica ou político-administrativa.

(4) Inclusive as áreas das Ilhas de Trindade e Martin Vaz.

(5) Inclusive 2 977,4 km² referente a área a ser demarcada, em litígio, entre os Estados do Piauí e Ceará.

(6) Inclusive 10 091,4 km² e 2 806,1 km² referentes as Lagoas dos Patos e Mirim, incorporadas a área do Estado do Rio Grande do Sul segundo a Constituição Estadual de 1988, não constituindo área municipal.

Sinopse preliminar do Censo Demográfico 2000

Tabela 2.1.7 - População residente, em valores absolutos e relativos, total, em situação urbana e em situação urbana na sede municipal, área total e densidade demográfica, segundo as Unidades da Federação e os Municípios - Tocantins

(continua)

Unidades da Federação e Municípios	População residente						Área total (km²) (2)	Densidade demo- gráfica (hab / km²)
	Valores absolutos			Valores relativos				
	Total	Urbana		Total	Urbana			
		Total	Na sede municipal (1)		Total	Na sede muni- cipal (1)		
Brasil (3)(4)(5)(6).....	169 590 693	137 755 550	123 460 941	100,00	81,23	72,80	8 514 215,3	19,92
Unidade da Federação								
Tocantins.....	1 155 913	858 915	852 877	100,00	74,31	73,78	277 297,8	4,17
Municípios								
Abreulândia.....	2 185	1 074	1 074	100,00	49,15	49,15	1 895,3	1,15
Aguiarnópolis.....	3 146	2 305	2 305	100,00	73,27	73,27	238,7	13,18
Aliança do Tocantins.....	6 175	5 118	5 118	100,00	82,88	82,88	1 579,7	3,91
Almas.....	8 474	5 576	5 576	100,00	65,80	65,80	4 090,2	2,07
Alvorada.....	8 506	7 840	7 840	100,00	92,17	92,17	1 212,2	7,02
Ananás.....	10 458	8 379	8 379	100,00	80,12	80,12	1 391,9	7,51
Angico.....	2 890	1 641	1 641	100,00	56,78	56,78	561,7	5,15
Aparecida do Rio Negro.....	3 522	2 587	2 587	100,00	73,45	73,45	1 160,3	3,04
Aragominas.....	6 166	2 379	2 379	100,00	38,58	38,58	1 062,6	5,80
Araguacema.....	5 415	3 032	3 032	100,00	55,99	55,99	2 778,4	1,95
Araguaçu.....	9 342	6 256	6 256	100,00	66,97	66,97	5 168,3	1,81
Araguaína.....	113 090	105 822	105 822	100,00	93,57	93,57	3 903,5	28,97
Araguanã.....	4 205	2 617	2 617	100,00	62,24	62,24	865,7	4,86
Araguatins.....	26 008	15 791	15 324	100,00	60,72	58,92	2 287,3	11,37
Arapoema.....	7 033	5 509	5 509	100,00	78,33	78,33	1 552,3	4,53
Arraias.....	10 803	5 854	5 621	100,00	54,19	52,03	5 398,3	2,00
Augustinópolis.....	12 895	10 177	10 177	100,00	78,92	78,92	393,3	32,79
Aurora do Tocantins.....	3 096	1 950	1 950	100,00	62,98	62,98	753,0	4,11
Axixá do Tocantins.....	8 822	7 555	7 555	100,00	85,64	85,64	104,3	84,58
Babaçulândia.....	10 322	4 234	4 234	100,00	41,02	41,02	1 908,2	5,41
Bandeirantes do Tocantins.....	2 611	1 201	1 201	100,00	46,00	46,00	1 670,6	1,56
Barra do Ouro.....	3 575	1 397	1 397	100,00	39,08	39,08	1 106,4	3,23
Barrolândia.....	5 081	4 187	4 187	100,00	82,41	82,41	702,4	7,23
Bernardo Sayão.....	4 546	1 992	1 992	100,00	43,82	43,82	927,0	4,90
Bom Jesus do Tocantins.....	2 323	1 130	1 130	100,00	48,64	48,64	1 332,7	1,74
Brasilândia do Tocantins.....	1 920	1 212	1 212	100,00	63,13	63,13	641,5	2,99
Brejinho de Nazaré.....	4 882	3 831	3 831	100,00	78,47	78,47	1 722,1	2,83
Buriti do Tocantins.....	7 846	6 120	6 120	100,00	78,00	78,00	270,9	28,96
Cachoeirinha.....	2 017	1 759	1 759	100,00	87,21	87,21	352,3	5,72
Campos Lindos.....	5 630	2 205	2 205	100,00	39,17	39,17	3 240,0	1,74
Cariri do Tocantins.....	2 991	1 943	1 943	100,00	64,96	64,96	1 062,4	2,82
Carmolândia.....	2 016	1 560	1 560	100,00	77,38	77,38	352,2	5,72
Carrasco Bonito.....	3 216	1 574	1 574	100,00	48,94	48,94	195,1	16,49
Caseara.....	3 662	2 651	2 651	100,00	72,39	72,39	1 691,7	2,16
Centenário.....	2 164	760	760	100,00	35,12	35,12	1 887,7	1,15
Chapada da Natividade.....	3 250	1 252	1 252	100,00	38,52	38,52	1 671,3	1,94
Chapada de Areia.....	1 270	549	549	100,00	43,23	43,23	659,2	1,93
Colinas do Tocantins.....	25 307	24 118	24 118	100,00	95,30	95,30	843,4	30,01
Colméia.....	9 335	6 345	6 345	100,00	67,97	67,97	1 022,0	9,13
Combinado.....	4 514	3 733	3 733	100,00	82,70	82,70	191,5	23,58
Conceição do Tocantins.....	4 375	2 335	2 335	100,00	53,37	53,37	1 907,3	2,29
Couto de Magalhães.....	4 313	1 828	1 828	100,00	42,38	42,38	1 585,7	2,72
Cristalândia.....	7 320	6 717	6 717	100,00	91,76	91,76	1 808,2	4,05
Crixás do Tocantins.....	1 383	776	776	100,00	56,11	56,11	986,7	1,40
Darcinópolis.....	4 270	2 372	2 372	100,00	55,55	55,55	1 548,7	2,76
Dianópolis.....	15 409	12 437	12 437	100,00	80,71	80,71	3 217,2	4,79
Divinópolis do Tocantins.....	5 782	3 994	3 994	100,00	69,08	69,08	2 347,5	2,46
Dois Irmãos do Tocantins.....	7 266	2 387	2 387	100,00	32,85	32,85	3 757,1	1,93
Dueré.....	4 563	2 963	2 963	100,00	64,94	64,94	3 452,2	1,32

Sinopse preliminar do Censo Demográfico 2000

Tabela 2.1.7 - População residente, em valores absolutos e relativos, total, em situação urbana e em situação urbana na sede municipal, área total e densidade demográfica, segundo as Unidades da Federação e os Municípios - Tocantins

(continuação)

Unidades da Federação e Municípios	População residente						Área total (km²) (2)	Densidade demo- gráfica (hab / km²)
	Valores absolutos			Valores relativos				
	Total	Urbana		Total	Urbana			
		Total	Na sede municipal (1)		Total	Na sede muni- cipal (1)		
Esperantina.....	7 618	3 544	3 544	100,00	46,52	46,52	480,4	15,86
Fátima.....	3 848	3 295	3 295	100,00	85,63	85,63	382,9	10,05
Figueirópolis.....	5 557	4 313	4 313	100,00	77,61	77,61	1 931,5	2,88
Filadélfia.....	8 226	4 037	4 037	100,00	49,08	49,08	1 988,1	4,14
Formoso do Araguaia.....	18 827	13 268	13 268	100,00	70,47	70,47	13 458,0	1,40
Fortaleza do Tabocão.....	2 242	1 606	1 606	100,00	71,63	71,63	621,0	3,61
Goianorte.....	4 839	2 257	2 257	100,00	46,64	46,64	1 801,0	2,69
Goiatins.....	11 016	4 244	3 558	100,00	38,53	32,30	6 408,6	1,72
Guaraí.....	20 005	17 568	17 449	100,00	87,82	87,22	2 267,7	8,82
Gurupi.....	65 006	63 459	63 459	100,00	97,62	97,62	1 839,3	35,34
Ipueiras.....	1 166	586	586	100,00	50,26	50,26	813,3	1,43
Itacajá.....	6 792	3 603	3 603	100,00	53,05	53,05	3 417,6	1,99
Itaguatins.....	6 382	3 270	3 270	100,00	51,24	51,24	824,2	7,74
Itapiratins.....	3 273	1 161	1 161	100,00	35,47	35,47	1 235,8	2,65
Itaporã do Tocantins.....	2 530	1 557	1 557	100,00	61,54	61,54	873,1	2,90
Jaú do Tocantins.....	3 115	995	995	100,00	31,94	31,94	2 173,0	1,43
Juarina.....	2 328	1 142	1 142	100,00	49,05	49,05	481,0	4,84
Lagoa da Confusão.....	6 159	3 395	3 395	100,00	55,12	55,12	10 560,4	0,58
Lagoa do Tocantins.....	2 526	1 629	1 629	100,00	64,49	64,49	905,1	2,79
Lajeado.....	2 343	1 582	1 582	100,00	67,52	67,52	300,1	7,81
Lavandeira.....	1 214	628	628	100,00	51,73	51,73	519,5	2,34
Lizarda.....	3 786	1 447	1 447	100,00	38,22	38,22	5 801,8	0,65
Luzinópolis.....	2 022	1 328	1 328	100,00	65,68	65,68	279,6	7,23
Marianópolis do Tocantins.....	3 332	1 966	1 966	100,00	59,00	59,00	2 091,5	1,59
Mateiros.....	1 642	636	636	100,00	38,73	38,73	5 890,0	0,28
Maurilândia do Tocantins.....	2 843	1 566	1 566	100,00	55,08	55,08	789,0	3,60
Miracema do Tocantins.....	24 452	20 443	20 443	100,00	83,60	83,60	2 656,1	9,21
Miranorte.....	11 799	10 699	10 699	100,00	90,68	90,68	1 031,6	11,44
Monte do Carmo.....	5 154	2 311	2 311	100,00	44,84	44,84	3 346,2	1,54
Monte Santo do Tocantins.....	1 871	380	380	100,00	20,31	20,31	1 078,3	1,74
Muricilândia.....	2 683	1 728	1 728	100,00	64,41	64,41	1 242,6	2,16
Natividade.....	8 877	6 403	6 194	100,00	72,13	69,78	3 198,4	2,78
Nazaré.....	5 149	2 005	2 005	100,00	38,94	38,94	390,2	13,20
Nova Olinda.....	9 389	6 131	6 131	100,00	65,30	65,30	1 716,6	5,47
Nova Rosalândia.....	3 190	2 433	2 433	100,00	76,27	76,27	488,3	6,53
Novo Acordo.....	3 062	1 971	1 971	100,00	64,37	64,37	2 529,0	1,21
Novo Alegre.....	2 270	1 802	1 802	100,00	79,38	79,38	131,4	17,27
Novo Jardim.....	2 151	1 376	1 376	100,00	63,97	63,97	1 309,7	1,64
Oliveira de Fátima.....	957	697	697	100,00	72,83	72,83	246,3	3,89
Palmas.....	137 045	133 877	130 528	100,00	97,69	95,24	2 465,0	55,60
Palmeirante.....	3 610	1 302	1 302	100,00	36,07	36,07	2 461,9	1,47
Palmeiras do Tocantins.....	4 626	2 500	2 500	100,00	54,04	54,04	747,9	6,19
Palmeirópolis.....	7 065	5 544	5 544	100,00	78,47	78,47	1 703,8	4,15
Paraíso do Tocantins.....	36 115	34 361	34 361	100,00	95,14	95,14	1 325,6	27,24
Paraná.....	10 406	2 829	2 829	100,00	27,19	27,19	12 114,5	0,86
Pau D'Arco.....	4 330	2 756	2 756	100,00	63,65	63,65	1 302,7	3,32
Pedro Afonso.....	9 028	7 328	7 141	100,00	81,17	79,10	2 041,9	4,42
Peixe.....	8 763	3 671	3 671	100,00	41,89	41,89	5 091,3	1,72
Pequizeiro.....	4 594	2 295	2 295	100,00	49,96	49,96	1 224,7	3,75
Pindorama do Tocantins.....	4 717	2 338	2 338	100,00	49,57	49,57	1 559,1	3,03
Piraquê.....	2 349	1 175	1 175	100,00	50,02	50,02	1 173,5	2,00
Pium.....	5 539	3 193	3 193	100,00	57,65	57,65	10 016,6	0,55
Ponte Alta do Bom Jesus.....	4 555	2 445	2 445	100,00	53,68	53,68	1 806,1	2,52
Ponte Alta do Tocantins.....	6 166	3 272	3 272	100,00	53,07	53,07	10 041,9	0,61
Porto Alegre do Tocantins.....	2 390	1 374	1 374	100,00	57,49	57,49	480,1	4,98
Porto Nacional.....	44 966	38 743	38 327	100,00	86,16	85,24	4 446,2	10,11

Sinopse preliminar do Censo Demográfico 2000

Tabela 2.1.7 - População residente, em valores absolutos e relativos, total, em situação urbana e em situação urbana na sede municipal, área total e densidade demográfica, segundo as Unidades da Federação e os Municípios - Tocantins

(conclusão)

Unidades da Federação e Municípios	População residente						Área total (km²) (2)	Densidade demo- gráfica (hab / km²)
	Valores absolutos			Valores relativos				
	Total	Urbana		Total	Urbana			
		Total	Na sede municipal (1)		Total	Na sede muni- cipal (1)		
Praia Norte.....	6 770	3 461	3 461	100,00	51,12	51,12	293,6	23,06
Presidente Kennedy.....	3 758	3 118	3 118	100,00	82,97	82,97	770,4	4,88
Pugmil.....	1 990	1 569	1 569	100,00	78,84	78,84	397,0	5,01
Recursolândia.....	3 129	1 256	1 256	100,00	40,14	40,14	1 851,3	1,69
Riachinho.....	3 673	1 566	1 566	100,00	42,64	42,64	682,8	5,38
Rio da Conceição.....	1 189	998	998	100,00	83,94	83,94	758,2	1,57
Rio dos Bois.....	2 269	1 150	1 150	100,00	50,68	50,68	845,0	2,69
Rio Sono.....	6 089	1 870	1 870	100,00	30,71	30,71	6 357,3	0,96
Sampaio.....	2 797	2 285	2 285	100,00	81,69	81,69	200,8	13,93
Sandolândia.....	3 337	1 419	1 419	100,00	42,52	42,52	3 528,4	0,95
Santa Fé do Araguaia.....	5 509	3 372	3 372	100,00	61,21	61,21	1 676,7	3,29
Santa Maria do Tocantins.....	2 223	1 031	1 031	100,00	46,38	46,38	1 405,9	1,58
Santa Rita do Tocantins.....	1 854	731	731	100,00	39,43	39,43	3 274,9	0,57
Santa Rosa do Tocantins.....	4 178	2 176	1 804	100,00	52,08	43,18	1 796,3	2,33
Santa Tereza do Tocantins.....	2 103	1 338	1 338	100,00	63,62	63,62	541,7	3,88
Santa Terezinha do Tocantins.....	2 453	1 386	1 386	100,00	56,50	56,50	275,5	8,90
São Bento do Tocantins.....	3 733	1 948	1 948	100,00	52,18	52,18	1 431,4	2,61
São Félix do Tocantins.....	1 256	518	518	100,00	41,24	41,24	1 908,7	0,66
São Miguel do Tocantins.....	8 480	1 910	1 910	100,00	22,52	22,52	406,7	20,85
São Salvador do Tocantins.....	2 736	1 084	1 084	100,00	39,62	39,62	1 422,1	1,92
São Sebastião do Tocantins.....	3 672	2 814	2 814	100,00	76,63	76,63	287,2	12,79
São Valério da Natividade.....	5 057	2 241	2 241	100,00	44,31	44,31	2 537,4	1,99
Silvanópolis.....	4 715	3 338	3 338	100,00	70,80	70,80	1 299,8	3,63
Sítio Novo do Tocantins.....	9 508	4 771	4 771	100,00	50,18	50,18	273,3	34,79
Sucupira.....	1 469	859	859	100,00	58,48	58,48	1 225,1	1,20
Taguatinga.....	13 194	8 170	8 170	100,00	61,92	61,92	2 437,4	5,41
Taipas do Tocantins.....	1 714	1 104	1 104	100,00	64,41	64,41	1 271,7	1,35
Talismã.....	2 302	974	974	100,00	42,31	42,31	2 156,9	1,07
Tocantínia.....	5 784	2 977	2 977	100,00	51,47	51,47	2 584,6	2,24
Tocantinópolis.....	22 737	18 872	18 872	100,00	83,00	83,00	1 077,1	21,11
Tupirama.....	1 180	433	433	100,00	36,69	36,69	712,8	1,66
Tupiratins.....	1 360	725	725	100,00	53,31	53,31	895,3	1,52
Wanderlândia.....	10 249	5 265	5 265	100,00	51,37	51,37	1 372,9	7,47
Xambioá.....	12 151	9 698	9 698	100,00	79,81	79,81	1 382,0	8,79

Fonte: IBGE, Censo Demográfico 2000.

(1) Exclusive a população residente nas áreas urbanas isoladas.

(2) Valores incluindo as águas interiores.

(3) Valores sujeitos a alteração em fase de atualizações de natureza cartográfica ou político-administrativa.

(4) Inclusive as áreas das Ilhas de Trindade e Martin Vaz.

(5) Inclusive 2 977,4 km² referente a área a ser demarcada, em litígio, entre os Estados do Piauí e Ceará.(6) Inclusive 10 091,4 km² e 2 806,1 km² referentes as Lagoas dos Patos e Mirim, incorporadas a área do Estado do Rio Grande do Sul segundo a Constituição Estadual de 1988, não constituindo área municipal.

Sinopse preliminar do Censo Demográfico 2000

Tabela 2.1.8 - População residente, em valores absolutos e relativos, total, em situação urbana e em situação urbana na sede municipal, área total e densidade demográfica, segundo as Unidades da Federação e os Municípios - Maranhão

(continua)

Unidades da Federação e Municípios	População residente						Área total (km²) (2)	Densidade demo- gráfica (hab / km²)
	Valores absolutos			Valores relativos				
	Total	Urbana		Total	Urbana			
		Total	Na sede municipal (1)		Total	Na sede muni- cipal (1)		
Brasil (3)(4)(5)(6).....	169 590 693	137 755 550	123 460 941	100,00	81,23	72,80	8 514 215,3	19,92
Unidade da Federação								
Maranhão.....	5 642 960	3 357 898	3 340 609	100,00	59,51	59,20	331 918,0	17,00
Municípios								
Açailândia.....	88 261	64 128	64 128	100,00	72,66	72,66	6 402,9	13,78
Afonso Cunha.....	4 683	2 253	2 253	100,00	48,11	48,11	371,0	12,62
Água Doce do Maranhão.....	9 698	2 745	2 745	100,00	28,30	28,30	432,9	22,40
Alcântara.....	21 224	5 654	5 152	100,00	26,64	24,27	1 489,0	14,25
Aldeias Altas.....	18 735	7 353	7 353	100,00	39,25	39,25	1 942,7	9,64
Altamira do Maranhão.....	10 570	2 894	2 894	100,00	27,38	27,38	219,2	48,22
Alto Alegre do Maranhão.....	20 081	12 930	12 930	100,00	64,39	64,39	451,4	44,49
Alto Alegre do Pindaré.....	30 203	7 899	7 899	100,00	26,15	26,15	2 167,6	13,93
Alto Parnaíba.....	10 177	6 022	5 760	100,00	59,17	56,60	11 149,4	0,91
Amapá do Maranhão.....	5 429	3 976	3 976	100,00	73,24	73,24	947,3	5,73
Amarante do Maranhão.....	31 139	10 683	10 683	100,00	34,31	34,31	7 178,9	4,34
Anajatuba.....	22 898	5 992	5 535	100,00	26,17	24,17	1 132,5	20,22
Anapurus.....	10 259	4 580	4 580	100,00	44,64	44,64	610,8	16,80
Apicum-Açu.....	11 100	5 555	5 555	100,00	50,05	50,05	256,0	43,36
Araguanã.....	9 126	3 894	3 894	100,00	42,67	42,67	1 098,4	8,31
Araioses.....	34 928	9 139	9 139	100,00	26,17	26,17	1 589,0	21,98
Arame.....	29 752	11 460	11 460	100,00	38,52	38,52	3 055,5	9,74
Arari.....	26 359	15 441	15 101	100,00	58,58	57,29	1 079,4	24,42
Axixá.....	10 108	1 202	1 202	100,00	11,89	11,89	198,9	50,82
Bacabal.....	91 737	71 357	71 357	100,00	77,78	77,78	1 439,2	63,74
Bacabeira.....	10 499	1 885	1 885	100,00	17,95	17,95	647,2	16,22
Bacuri.....	15 556	7 677	7 677	100,00	49,35	49,35	648,9	23,97
Bacurituba.....	4 644	1 121	1 121	100,00	24,14	24,14	594,5	7,81
Balsas.....	60 155	50 132	50 132	100,00	83,34	83,34	12 564,0	4,79
Barão de Grajaú.....	15 307	7 845	7 845	100,00	51,25	51,25	2 179,9	7,02
Barra do Corda.....	77 830	43 270	43 257	100,00	55,60	55,58	7 915,6	9,83
Barreirinhas.....	39 611	13 183	13 183	100,00	33,28	33,28	3 032,3	13,06
Bela Vista do Maranhão.....	9 885	3 463	3 463	100,00	35,03	35,03	251,0	39,38
Belágua.....	5 473	1 830	1 830	100,00	33,44	33,44	616,9	8,87
Benedito Leite.....	5 263	2 219	2 219	100,00	42,16	42,16	1 800,1	2,92
Bequimão.....	19 739	5 148	5 148	100,00	26,08	26,08	772,2	25,56
Bernardo do Mearim.....	5 232	1 544	1 544	100,00	29,51	29,51	258,6	20,23
Boa Vista do Gurupi.....	5 141	4 216	4 216	100,00	82,01	82,01	435,5	11,80
Bom Jardim.....	34 334	12 072	12 072	100,00	35,16	35,16	6 742,0	5,09
Bom Jesus das Selvas.....	16 545	7 967	7 967	100,00	48,15	48,15	2 862,5	5,78
Bom Lugar.....	11 536	1 927	1 927	100,00	16,70	16,70	262,4	43,97
Brejo.....	27 510	10 652	10 652	100,00	38,72	38,72	1 055,4	26,07
Brejo de Areia.....	6 744	2 064	2 064	100,00	30,60	30,60	235,0	28,70
Buriti.....	24 108	7 183	7 183	100,00	29,80	29,80	1 402,9	17,18
Buriti Bravo.....	21 456	14 890	14 850	100,00	69,40	69,21	1 726,1	12,43
Buriticupu.....	50 839	26 007	26 007	100,00	51,16	51,16	2 719,9	18,69
Buritirana.....	13 800	3 785	3 785	100,00	27,43	27,43	336,1	41,05
Cachoeira Grande.....	7 394	2 859	2 859	100,00	38,67	38,67	693,3	10,67
Cajapió.....	9 621	2 850	2 850	100,00	29,62	29,62	930,4	10,34
Cajari.....	13 389	3 746	3 490	100,00	27,98	26,07	419,5	31,91
Campestre do Maranhão.....	11 511	8 587	8 587	100,00	74,60	74,60	615,5	18,70
Cândido Mendes.....	16 192	8 790	6 744	100,00	54,29	41,65	2 138,3	7,57
Cantanhede.....	17 515	8 432	8 432	100,00	48,14	48,14	840,4	20,84
Capinzal do Norte.....	10 512	4 016	4 016	100,00	38,20	38,20	640,3	16,42

Sinopse preliminar do Censo Demográfico 2000

Tabela 2.1.8 - População residente, em valores absolutos e relativos, total, em situação urbana e em situação urbana na sede municipal, área total e densidade demográfica, segundo as Unidades da Federação e os Municípios - Maranhão

(continuação)

Unidades da Federação e Municípios	População residente						Área total (km²) (2)	Densidade demo- gráfica (hab / km²)
	Valores absolutos			Valores relativos				
	Total	Urbana		Total	Urbana			
		Total	Na sede municipal (1)		Total	Na sede muni- cipal (1)		
Carolina.....	23 963	14 349	14 349	100,00	59,88	59,88	6 462,5	3,71
Carutapera.....	18 627	13 123	13 123	100,00	70,45	70,45	994,0	18,74
Caxias.....	139 689	103 416	103 416	100,00	74,03	74,03	5 290,0	26,41
Cedral.....	9 787	1 970	1 970	100,00	20,13	20,13	254,1	38,52
Central do Maranhão.....	7 185	3 307	3 307	100,00	46,03	46,03	358,9	20,02
Centro do Guilherme.....	6 185	3 377	3 377	100,00	54,60	54,60	867,3	7,13
Centro Novo do Maranhão.....	14 547	3 124	3 124	100,00	21,48	21,48	10 521,8	1,38
Chapadinha.....	61 275	37 219	37 219	100,00	60,74	60,74	3 264,9	18,77
Cidelândia.....	11 816	4 623	4 623	100,00	39,12	39,12	1 460,7	8,09
Codó.....	110 954	74 977	74 833	100,00	67,57	67,45	4 228,0	26,24
Coelho Neto.....	42 200	34 733	34 733	100,00	82,31	82,31	971,8	43,42
Colinas.....	35 768	20 816	20 816	100,00	58,20	58,20	1 569,8	22,79
Conceição do Lago-Açu.....	10 766	5 249	5 249	100,00	48,76	48,76	716,6	15,02
Coroatá.....	55 673	33 397	33 397	100,00	59,99	59,99	2 219,0	25,09
Cururupu.....	33 686	21 399	21 399	100,00	63,52	63,52	495,5	67,99
Davinópolis.....	12 275	10 234	10 234	100,00	83,37	83,37	333,9	36,76
Dom Pedro.....	21 771	13 867	13 867	100,00	63,69	63,69	756,6	28,77
Duque Bacelar.....	9 396	4 168	4 168	100,00	44,36	44,36	308,6	30,45
Esperantinópolis.....	21 080	9 838	9 838	100,00	46,67	46,67	770,7	27,35
Estreito.....	22 931	15 843	15 843	100,00	69,09	69,09	2 716,0	8,44
Feira Nova do Maranhão.....	7 566	1 028	1 028	100,00	13,59	13,59	1 661,7	4,55
Fernando Falcão.....	4 824	734	734	100,00	15,22	15,22	3 963,9	1,22
Formosa da Serra Negra.....	14 042	2 253	2 253	100,00	16,04	16,04	3 658,4	3,84
Fortaleza dos Nogueiras.....	11 264	5 891	5 891	100,00	52,30	52,30	1 650,3	6,83
Fortuna.....	14 586	9 113	9 113	100,00	62,48	62,48	689,5	21,15
Godofredo Viana.....	6 997	4 345	3 035	100,00	62,10	43,38	460,3	15,20
Gonçalves Dias.....	16 533	7 523	7 523	100,00	45,50	45,50	1 113,2	14,85
Governador Archer.....	9 102	5 859	5 859	100,00	64,37	64,37	424,9	21,42
Governador Edison Lobão.....	10 825	3 838	3 838	100,00	35,45	35,45	617,8	17,52
Governador Eugênio Barros.....	14 639	4 243	4 243	100,00	28,98	28,98	673,6	21,73
Governador Luiz Rocha.....	6 514	4 334	4 334	100,00	66,53	66,53	375,0	17,37
Governador Newton Bello.....	11 829	2 685	2 685	100,00	22,70	22,70	1 047,6	11,29
Governador Nunes Freire.....	25 902	14 079	14 079	100,00	54,35	54,35	1 125,5	23,01
Graça Aranha.....	6 066	2 997	2 997	100,00	49,41	49,41	360,6	16,82
Grajaú.....	47 104	26 478	26 478	100,00	56,21	56,21	7 174,0	6,57
Guimarães.....	12 636	5 255	5 255	100,00	41,59	41,59	613,8	20,59
Humberto de Campos.....	21 265	6 212	6 212	100,00	29,21	29,21	2 413,3	8,81
Icatu.....	21 522	6 273	5 570	100,00	29,15	25,88	1 539,8	13,98
Igarapé do Meio.....	9 841	3 914	3 914	100,00	39,77	39,77	272,0	36,18
Igarapé Grande.....	9 771	6 049	6 049	100,00	61,91	61,91	382,0	25,58
Imperatriz.....	230 451	218 556	218 556	100,00	94,84	94,84	1 531,4	150,48
Itaipava do Grajaú.....	13 122	1 118	1 118	100,00	8,52	8,52	3 087,9	4,25
Itapecuru Mirim.....	42 661	27 558	27 558	100,00	64,60	64,60	1 181,0	36,12
Itinga do Maranhão.....	23 094	17 374	17 374	100,00	75,23	75,23	869,0	26,58
Jatobá.....	5 045	2 050	2 050	100,00	40,63	40,63	404,7	12,47
Jenipapo dos Vieiras.....	10 038	2 176	2 176	100,00	21,68	21,68	1 156,0	8,68
João Lisboa.....	24 594	15 309	15 309	100,00	62,25	62,25	1 050,0	23,42
Joselândia.....	14 629	4 432	4 432	100,00	30,30	30,30	684,1	21,38
Junco do Maranhão.....	5 559	2 604	2 604	100,00	46,84	46,84	629,0	8,84
Lago da Pedra.....	40 407	24 054	24 054	100,00	59,53	59,53	1 553,9	26,00
Lago do Junco.....	9 827	2 839	2 839	100,00	28,89	28,89	597,4	16,45
Lago dos Rodrigues.....	8 561	4 482	4 482	100,00	52,35	52,35	117,3	72,97
Lago Verde.....	13 033	4 710	4 710	100,00	36,14	36,14	414,2	31,47
Lagoa do Mato.....	9 440	2 614	2 614	100,00	27,69	27,69	1 189,7	7,93
Lagoa Grande do Maranhão.....	8 436	2 855	2 855	100,00	33,84	33,84	854,9	9,87
Lajeado Novo.....	5 717	1 978	1 978	100,00	34,60	34,60	1 190,6	4,80

Sinopse preliminar do Censo Demográfico 2000

Tabela 2.1.8 - População residente, em valores absolutos e relativos, total, em situação urbana e em situação urbana na sede municipal, área total e densidade demográfica, segundo as Unidades da Federação e os Municípios - Maranhão

(continuação)

Unidades da Federação e Municípios	População residente						Área total (km²) (2)	Densidade demo- gráfica (hab / km²)
	Valores absolutos			Valores relativos				
	Total	Urbana		Total	Urbana			
		Total	Na sede municipal (1)		Total	Na sede muni- cipal (1)		
Lima Campos.....	10 760	6 137	6 137	100,00	57,04	57,04	343,9	31,29
Loreto.....	9 322	4 842	4 842	100,00	51,94	51,94	3 595,1	2,59
Luís Domingues.....	5 726	4 696	4 696	100,00	82,01	82,01	428,8	13,35
Magalhães de Almeida.....	13 024	6 272	5 382	100,00	48,16	41,32	572,1	22,76
Maracaçumé.....	14 865	12 690	12 690	100,00	85,37	85,37	446,3	33,30
Marajá do Sena.....	7 182	724	724	100,00	10,08	10,08	829,1	8,66
Maranhãozinho.....	7 591	5 124	5 124	100,00	67,50	67,50	948,5	8,00
Mata Roma.....	11 801	5 241	5 241	100,00	44,41	44,41	571,2	20,66
Matinha.....	19 340	6 899	6 899	100,00	35,67	35,67	427,1	45,28
Matões.....	26 436	9 483	9 483	100,00	35,87	35,87	1 805,0	14,65
Matões do Norte.....	7 432	2 174	2 174	100,00	29,25	29,25	743,6	9,99
Milagres do Maranhão.....	5 180	1 408	1 408	100,00	27,18	27,18	638,8	8,11
Mirador.....	19 582	6 993	6 267	100,00	35,71	32,00	8 488,3	2,31
Miranda do Norte.....	16 122	13 611	13 611	100,00	84,43	84,43	356,4	45,24
Mirinzal.....	13 003	7 809	7 809	100,00	60,06	60,06	600,3	21,66
Monção.....	26 020	8 997	8 997	100,00	34,58	34,58	1 408,7	18,47
Montes Altos.....	10 349	4 827	4 827	100,00	46,64	46,64	1 429,9	7,24
Morros.....	14 005	4 949	4 949	100,00	35,34	35,34	1 255,3	11,16
Nina Rodrigues.....	8 281	3 362	3 362	100,00	40,60	40,60	556,8	14,87
Nova Colinas.....	3 888	1 625	1 625	100,00	41,80	41,80	800,6	4,86
Nova Iorque.....	4 494	2 589	2 589	100,00	57,61	57,61	963,9	4,66
Nova Olinda do Maranhão.....	15 412	9 149	9 149	100,00	59,36	59,36	876,2	17,59
Olho d'Água das Cunhãs.....	14 363	8 429	8 429	100,00	58,69	58,69	574,8	24,99
Olinda Nova do Maranhão.....	10 122	3 413	3 413	100,00	33,72	33,72	199,3	50,79
Paço do Lumiar.....	76 161	1 184	1 184	100,00	1,55	1,55	119,3	638,32
Palmeirândia.....	17 260	3 197	3 197	100,00	18,52	18,52	399,4	43,21
Paraibano.....	17 827	12 819	12 819	100,00	71,91	71,91	532,7	33,47
Parnarama.....	32 735	10 999	10 378	100,00	33,60	31,70	3 589,1	9,12
Passagem Franca.....	14 735	6 942	6 942	100,00	47,11	47,11	1 354,9	10,88
Pastos Bons.....	15 372	9 188	9 066	100,00	59,77	58,98	1 629,5	9,43
Paulino Neves.....	11 517	3 415	3 415	100,00	29,65	29,65	1 045,8	11,01
Paulo Ramos.....	16 882	8 629	8 629	100,00	51,11	51,11	1 668,8	10,12
Pedreiras.....	39 796	31 700	30 342	100,00	79,66	76,24	532,2	74,78
Pedro do Rosário.....	17 952	2 938	2 938	100,00	16,37	16,37	1 600,0	11,22
Penalva.....	30 287	12 616	12 616	100,00	41,65	41,65	839,5	36,08
Peri Mirim.....	13 075	3 159	3 159	100,00	24,16	24,16	375,4	34,83
Peritoró.....	17 327	6 528	6 528	100,00	37,68	37,68	677,3	25,58
Pindaré-Mirim.....	27 487	20 916	20 150	100,00	76,09	73,31	273,8	100,40
Pinheiro.....	68 035	38 188	38 164	100,00	56,13	56,09	1 552,1	43,84
Pio XII.....	28 367	12 909	12 909	100,00	45,51	45,51	179,5	158,03
Pirapemas.....	15 611	9 126	9 126	100,00	58,46	58,46	727,0	21,47
Poção de Pedras.....	22 379	9 837	9 837	100,00	43,96	43,96	523,7	42,73
Porto Franco.....	16 829	12 611	12 611	100,00	74,94	74,94	1 416,4	11,88
Porto Rico do Maranhão.....	6 382	2 541	2 541	100,00	39,82	39,82	247,6	25,78
Presidente Dutra.....	39 645	27 518	27 518	100,00	69,41	69,41	805,1	49,24
Presidente Juscelino.....	10 416	2 720	2 720	100,00	26,11	26,11	457,1	22,79
Presidente Médici.....	5 136	3 384	3 384	100,00	65,89	65,89	296,0	17,35
Presidente Sarney.....	13 725	3 240	3 240	100,00	23,61	23,61	724,4	18,95
Presidente Vargas.....	10 370	3 643	3 643	100,00	35,13	35,13	474,7	21,85
Primeira Cruz.....	10 930	3 671	3 671	100,00	33,59	33,59	1 709,8	6,39
Raposa.....	16 862	11 175	11 175	100,00	66,27	66,27	65,1	258,91
Riachão.....	20 974	9 679	9 679	100,00	46,15	46,15	6 128,8	3,42
Ribamar Fiquene.....	6 513	2 756	2 756	100,00	42,32	42,32	735,3	8,86
Rosário.....	33 642	21 701	21 701	100,00	64,51	64,51	674,4	49,89
Sambaíba.....	5 212	2 295	2 295	100,00	44,03	44,03	2 992,9	1,74
Santa Filomena do Maranhão.....	4 671	1 621	1 621	100,00	34,70	34,70	342,2	13,65

Sinopse preliminar do Censo Demográfico 2000

Tabela 2.1.8 - População residente, em valores absolutos e relativos, total, em situação urbana e em situação urbana na sede municipal, área total e densidade demográfica, segundo as Unidades da Federação e os Municípios - Maranhão

(continuação)

Unidades da Federação e Municípios	População residente						Área total (km²) (2)	Densidade demo- gráfica (hab / km²)
	Valores absolutos			Valores relativos				
	Total	Urbana		Total	Urbana			
		Total	Na sede municipal (1)		Total	Na sede muni- cipal (1)		
Santa Helena.....	30 851	15 105	12 980	100,00	48,96	42,07	2 527,6	12,21
Santa Inês.....	68 164	62 877	62 877	100,00	92,24	92,24	333,4	204,46
Santa Luzia.....	72 371	21 215	21 215	100,00	29,31	29,31	6 294,8	11,50
Santa Luzia do Paruá.....	21 484	10 696	10 696	100,00	49,79	49,79	2 357,8	9,11
Santa Quitéria do Maranhão.....	28 147	11 492	11 492	100,00	40,83	40,83	1 847,2	15,24
Santa Rita.....	24 915	9 654	9 654	100,00	38,75	38,75	766,4	32,51
Santana do Maranhão.....	10 935	1 340	1 340	100,00	12,25	12,25	948,0	11,54
Santo Amaro do Maranhão.....	9 635	2 788	2 788	100,00	28,94	28,94	1 248,4	7,72
Santo Antônio dos Lopes.....	14 174	5 327	5 327	100,00	37,58	37,58	470,8	30,10
São Benedito do Rio Preto.....	16 648	8 985	8 985	100,00	53,97	53,97	1 125,0	14,80
São Bento.....	31 813	16 765	16 765	100,00	52,70	52,70	582,7	54,60
São Bernardo.....	23 330	8 762	8 762	100,00	37,56	37,56	1 222,9	19,08
São Domingos do Azeitão.....	6 221	4 016	4 016	100,00	64,56	64,56	875,9	7,10
São Domingos do Maranhão.....	33 031	15 983	15 983	100,00	48,39	48,39	1 317,9	25,06
São Félix de Balsas.....	5 142	1 283	1 283	100,00	24,95	24,95	2 196,4	2,34
São Francisco do Brejão.....	7 063	3 833	3 833	100,00	54,27	54,27	731,5	9,66
São Francisco do Maranhão.....	12 826	3 193	2 657	100,00	24,89	20,72	2 760,2	4,65
São João Batista.....	18 915	3 553	3 553	100,00	18,78	18,78	796,6	23,74
São João do Carú.....	13 470	3 142	3 142	100,00	23,33	23,33	714,1	18,86
São João do Paraíso.....	10 353	3 824	3 824	100,00	36,94	36,94	2 056,0	5,04
São João do Soter.....	14 709	4 438	4 438	100,00	30,17	30,17	1 481,0	9,93
São João dos Patos.....	23 143	18 777	18 777	100,00	81,13	81,13	1 567,3	14,77
São José de Ribamar.....	107 366	27 247	26 198	100,00	25,38	24,40	434,2	247,29
São José dos Basílios.....	7 432	2 714	2 714	100,00	36,52	36,52	344,8	21,56
São Luís.....	868 047	835 325	835 325	100,00	96,23	96,23	828,0	1 048,35
São Luís Gonzaga do Maranhão.....	22 729	7 699	7 699	100,00	33,87	33,87	1 072,8	21,19
São Mateus do Maranhão.....	34 807	25 920	25 920	100,00	74,47	74,47	734,7	47,38
São Pedro da Água Branca.....	10 898	9 431	9 431	100,00	86,54	86,54	719,7	15,14
São Pedro dos Crentes.....	4 027	1 694	1 694	100,00	42,07	42,07	982,7	4,10
São Raimundo das Mangabeiras.....	14 707	9 702	9 702	100,00	65,97	65,97	3 525,3	4,17
São Raimundo do Doca Bezerra.....	6 668	1 486	1 486	100,00	22,29	22,29	358,4	18,60
São Roberto.....	4 384	2 449	2 449	100,00	55,86	55,86	248,4	17,65
São Vicente Ferrer.....	18 414	3 979	3 979	100,00	21,61	21,61	392,8	46,88
Satubinha.....	10 801	2 264	2 264	100,00	20,96	20,96	362,7	29,78
Senador Alexandre Costa.....	8 049	4 942	4 942	100,00	61,40	61,40	410,1	19,63
Senador La Rocque.....	16 237	7 965	7 965	100,00	49,05	49,05	1 261,6	12,87
Serrano do Maranhão.....	9 065	2 933	2 933	100,00	32,36	32,36	1 896,2	4,78
Sítio Novo.....	15 123	4 229	4 229	100,00	27,96	27,96	2 916,1	5,19
Sucupira do Norte.....	10 378	3 835	3 835	100,00	36,95	36,95	1 046,9	9,91
Sucupira do Riachão.....	4 279	2 129	2 129	100,00	49,75	49,75	566,2	7,56
Tasso Fragoso.....	6 367	3 010	3 010	100,00	47,28	47,28	4 424,3	1,44
Timbiras.....	26 368	13 931	13 931	100,00	52,83	52,83	1 227,9	21,47
Timon.....	129 155	112 512	112 306	100,00	87,11	86,95	1 713,0	75,40
Trizidela do Vale.....	16 400	14 326	14 326	100,00	87,35	87,35	172,5	95,10
Tufilândia.....	5 525	2 046	2 046	100,00	37,03	37,03	134,0	41,22
Tuntum.....	35 446	16 484	16 174	100,00	46,50	45,63	3 854,7	9,20
Turiação.....	31 281	8 487	8 487	100,00	27,13	27,13	2 326,4	13,45
Turilândia.....	17 219	6 938	6 938	100,00	40,29	40,29	1 528,7	11,26
Tutóia.....	37 730	11 605	9 122	100,00	30,76	24,18	1 267,7	29,76
Urbano Santos.....	17 566	10 893	10 893	100,00	62,01	62,01	1 324,6	13,26
Vargem Grande.....	34 660	17 077	17 077	100,00	49,27	49,27	2 114,0	16,40
Viana.....	43 979	22 766	22 766	100,00	51,77	51,77	1 124,8	39,10
Vila Nova dos Martírios.....	6 702	3 107	3 107	100,00	46,36	46,36	1 190,0	5,63

Sinopse preliminar do Censo Demográfico 2000

Tabela 2.1.8 - População residente, em valores absolutos e relativos, total, em situação urbana e em situação urbana na sede municipal, área total e densidade demográfica, segundo as Unidades da Federação e os Municípios - Maranhão

(conclusão)

Unidades da Federação e Municípios	População residente						Área total (km²) (2)	Densidade demo- gráfica (hab / km²)
	Valores absolutos			Valores relativos				
	Total	Urbana		Total	Urbana			
		Total	Na sede municipal (1)		Total	Na sede muni- cipal (1)		
Vitória do Mearim.....	29 925	13 474	13 474	100,00	45,03	45,03	1 054,7	28,37
Vitorino Freire.....	28 529	13 585	13 585	100,00	47,62	47,62	714,9	39,90
Zé Doca.....	46 121	29 020	29 020	100,00	62,92	62,92	2 035,4	22,66

Fonte: IBGE, Censo Demográfico 2000.

(1) Exclusive a população residente nas áreas urbanas isoladas.

(2) Valores incluindo as águas interiores.

(3) Valores sujeitos a alteração em fase de atualizações de natureza cartográfica ou político-administrativa.

(4) Inclusive as áreas das Ilhas de Trindade e Martin Vaz.

(5) Inclusive 2 977,4 km² referente a área a ser demarcada, em litígio, entre os Estados do Piauí e Ceará.(6) Inclusive 10 091,4 km² e 2 806,1 km² referentes as Lagoas dos Patos e Mirim, incorporadas a área do Estado do Rio Grande do Sul segundo a Constituição Estadual de 1988, não constituindo área municipal.

Sinopse preliminar do Censo Demográfico 2000

Tabela 2.1.9 - População residente, em valores absolutos e relativos, total, em situação urbana e em situação urbana na sede municipal, área total e densidade demográfica, segundo as Unidades da Federação e os Municípios - Piauí

(continua)

Unidades da Federação e Municípios	População residente						Área total (km²) (2)	Densidade demo- gráfica (hab / km²)
	Valores absolutos			Valores relativos				
	Total	Urbana		Total	Urbana			
		Total	Na sede municipal (1)		Total	Na sede muni- cipal (1)		
Brasil (3)(4)(5)(6).....	169 590 693	137 755 550	123 460 941	100,00	81,23	72,80	8 514 215,3	19,92
Unidade da Federação								
Piauí.....	2 841 202	1 787 192	1 787 192	100,00	62,90	62,90	251 311,5	11,31
Municípios								
Acauã.....	5 140	675	675	100,00	13,13	13,13	990,8	5,19
Agricolândia.....	5 339	3 941	3 941	100,00	73,82	73,82	98,7	54,07
Água Branca.....	14 515	13 073	13 073	100,00	90,07	90,07	89,8	161,61
Alagoinha do Piauí.....	6 865	1 948	1 948	100,00	28,38	28,38	427,6	16,06
Alegrete do Piauí.....	4 709	2 660	2 660	100,00	56,49	56,49	262,6	17,93
Alto Longá.....	11 994	5 599	5 599	100,00	46,68	46,68	1 659,7	7,23
Altos.....	39 106	26 188	26 188	100,00	66,97	66,97	1 306,1	29,94
Alvorada do Gurguéia.....	4 211	1 479	1 479	100,00	35,12	35,12	2 332,3	1,81
Amarante.....	16 859	8 905	8 905	100,00	52,82	52,82	1 331,1	12,67
Angical do Piauí.....	6 784	5 061	5 061	100,00	74,60	74,60	211,4	32,09
Anísio de Abreu.....	7 166	3 348	3 348	100,00	46,72	46,72	353,4	20,28
Antônio Almeida.....	2 850	1 915	1 915	100,00	67,19	67,19	601,9	4,74
Aroazes.....	6 011	3 161	3 161	100,00	52,59	52,59	865,5	6,94
Arraial.....	4 908	2 493	2 493	100,00	50,79	50,79	655,2	7,49
Assunção do Piauí.....	6 874	2 776	2 776	100,00	40,38	40,38	1 624,1	4,23
Avelino Lopes.....	9 613	5 104	5 104	100,00	53,09	53,09	1 194,1	8,05
Baixa Grande do Ribeiro.....	7 788	3 665	3 665	100,00	47,06	47,06	7 967,7	0,98
Barra D'Alcântara.....	4 108	1 616	1 616	100,00	39,34	39,34	315,6	13,02
Barras.....	40 893	18 808	18 808	100,00	45,99	45,99	1 767,9	23,13
Barreiras do Piauí.....	3 098	1 582	1 582	100,00	51,07	51,07	1 954,8	1,58
Barro Duro.....	6 792	5 031	5 031	100,00	74,07	74,07	138,6	49,01
Batalha.....	24 133	7 930	7 930	100,00	32,86	32,86	1 547,0	15,60
Bela Vista do Piauí.....	2 959	754	754	100,00	25,48	25,48	370,2	7,99
Belém do Piauí.....	2 429	879	879	100,00	36,19	36,19	222,4	10,92
Benedictinos.....	9 701	5 198	5 198	100,00	53,58	53,58	801,7	12,10
Bertolínia.....	5 116	3 536	3 536	100,00	69,12	69,12	1 220,5	4,19
Betânia do Piauí.....	8 616	1 027	1 027	100,00	11,92	11,92	1 156,7	7,45
Boa Hora.....	5 154	1 026	1 026	100,00	19,91	19,91	338,7	15,22
Bocaina.....	4 208	1 493	1 493	100,00	35,48	35,48	273,8	15,37
Bom Jesus.....	15 898	10 942	10 942	100,00	68,83	68,83	5 685,6	2,80
Bom Princípio do Piauí.....	4 619	1 216	1 216	100,00	26,33	26,33	860,4	5,37
Bonfim do Piauí.....	4 880	1 158	1 158	100,00	23,73	23,73	354,5	13,77
Boqueirão do Piauí.....	5 560	1 879	1 879	100,00	33,79	33,79	283,3	19,63
Brasileira.....	7 364	2 927	2 927	100,00	39,75	39,75	905,7	8,13
Brejo do Piauí.....	3 995	1 194	1 194	100,00	29,89	29,89	1 862,8	2,14
Buriti dos Lopes.....	18 584	9 331	9 331	100,00	50,21	50,21	524,2	35,45
Buriti dos Montes.....	7 270	1 840	1 840	100,00	25,31	25,31	2 286,0	3,18
Cabeceiras do Piauí.....	8 501	1 389	1 389	100,00	16,34	16,34	669,5	12,70
Cajazeiras do Piauí.....	2 659	859	859	100,00	32,31	32,31	554,4	4,80
Cajueiro da Praia.....	6 120	2 201	2 201	100,00	35,96	35,96	281,8	21,72
Caldeirão Grande do Piauí.....	5 483	1 311	1 311	100,00	23,91	23,91	452,0	12,13
Campinas do Piauí.....	5 131	1 543	1 543	100,00	30,07	30,07	821,1	6,25
Campo Alegre do Fidalgo.....	4 459	417	417	100,00	9,35	9,35	802,3	5,56
Campo Grande do Piauí.....	4 882	1 180	1 180	100,00	24,17	24,17	340,8	14,33
Campo Largo do Piauí.....	5 737	1 044	1 044	100,00	18,20	18,20	434,2	13,21
Campo Maior.....	43 129	31 923	31 923	100,00	74,02	74,02	1 657,1	26,03
Canavieira.....	4 113	1 854	1 854	100,00	45,08	45,08	1 880,0	2,19
Canto do Buriti.....	18 363	10 149	10 149	100,00	55,27	55,27	4 400,9	4,17
Capitão de Campos.....	10 044	5 650	5 650	100,00	56,25	56,25	533,0	18,84

Sinopse preliminar do Censo Demográfico 2000

Tabela 2.1.9 - População residente, em valores absolutos e relativos, total, em situação urbana e em situação urbana na sede municipal, área total e densidade demográfica, segundo as Unidades da Federação e os Municípios - Piauí

(continuação)

Unidades da Federação e Municípios	População residente						Área total (km²) (2)	Densidade demo- gráfica (hab / km²)
	Valores absolutos			Valores relativos				
	Total	Urbana		Total	Urbana			
		Total	Na sede municipal (1)		Total	Na sede muni- cipal (1)		
Capitão Gervásio Oliveira.....	3 427	358	358	100,00	10,45	10,45	1 510,3	2,27
Caracol.....	8 047	3 016	3 016	100,00	37,48	37,48	450,2	17,87
Caraúbas do Piauí.....	4 808	635	635	100,00	13,21	13,21	468,6	10,26
Caridade do Piauí.....	4 070	1 096	1 096	100,00	26,93	26,93	418,1	9,74
Castelo do Piauí.....	18 250	9 230	9 230	100,00	50,58	50,58	2 237,1	8,16
Caxingó.....	4 136	745	745	100,00	18,01	18,01	496,2	8,33
Cocal.....	24 147	10 642	10 642	100,00	44,07	44,07	914,5	26,40
Cocal de Telha.....	4 249	2 231	2 231	100,00	52,51	52,51	313,8	13,54
Cocal dos Alves.....	5 154	1 334	1 334	100,00	25,88	25,88	287,1	17,95
Coivaras.....	3 500	869	869	100,00	24,83	24,83	584,7	5,99
Colônia do Gurguéia.....	5 007	3 881	3 881	100,00	77,51	77,51	418,5	11,96
Colônia do Piauí.....	7 253	2 654	2 654	100,00	36,59	36,59	959,4	7,56
Conceição do Canindé.....	4 916	2 595	2 595	100,00	52,79	52,79	871,0	5,64
Coronel José Dias.....	4 416	1 012	1 012	100,00	22,92	22,92	1 788,9	2,47
Corrente.....	23 232	12 557	12 557	100,00	54,05	54,05	3 033,7	7,66
Cristalândia do Piauí.....	6 490	2 308	2 308	100,00	35,56	35,56	1 226,9	5,29
Cristino Castro.....	9 270	6 171	6 171	100,00	66,57	66,57	2 130,6	4,35
Curimatá.....	9 514	5 265	5 265	100,00	55,34	55,34	2 369,2	4,02
Currais.....	4 231	701	701	100,00	16,57	16,57	3 066,1	1,38
Curral Novo do Piauí.....	4 216	1 049	1 049	100,00	24,88	24,88	756,5	5,57
Curralinhos.....	3 642	798	798	100,00	21,91	21,91	355,7	10,24
Demerval Lobão.....	12 498	10 255	10 255	100,00	82,05	82,05	228,1	54,79
Dirceu Arcoverde.....	6 067	1 856	1 856	100,00	30,59	30,59	1 031,0	5,88
Dom Expedito Lopes.....	5 959	3 337	3 337	100,00	56,00	56,00	188,3	31,64
Dom Inocêncio.....	8 909	856	856	100,00	9,61	9,61	3 369,1	2,64
Domingos Mourão.....	4 283	949	949	100,00	22,16	22,16	832,8	5,14
Elesbão Veloso.....	14 980	10 109	10 109	100,00	67,48	67,48	1 317,7	11,37
Eliseu Martins.....	4 191	2 804	2 804	100,00	66,91	66,91	1 017,7	4,12
Esperantina.....	34 077	20 742	20 742	100,00	60,87	60,87	922,4	36,94
Fartura do Piauí.....	4 679	890	890	100,00	19,02	19,02	724,9	6,45
Flores do Piauí.....	4 380	1 746	1 746	100,00	39,86	39,86	1 043,0	4,20
Floresta do Piauí.....	2 415	586	586	100,00	24,27	24,27	167,7	14,40
Floriano.....	54 583	46 684	46 684	100,00	85,53	85,53	3 389,2	16,10
Francinópolis.....	5 254	3 122	3 122	100,00	59,42	59,42	255,6	20,56
Francisco Ayres.....	5 237	2 374	2 374	100,00	45,33	45,33	624,3	8,39
Francisco Macedo.....	2 336	638	638	100,00	27,31	27,31	136,1	17,16
Francisco Santos.....	7 042	3 352	3 352	100,00	47,60	47,60	563,9	12,49
Fronteiras.....	10 008	5 745	5 745	100,00	57,40	57,40	783,1	12,78
Geminiano.....	4 789	839	839	100,00	17,52	17,52	464,8	10,30
Gilbués.....	10 222	4 515	4 515	100,00	44,17	44,17	3 475,2	2,94
Guadalupe.....	10 296	9 587	9 587	100,00	93,11	93,11	1 016,4	10,13
Guaribas.....	4 812	902	902	100,00	18,74	18,74	3 725,7	1,29
Hugo Napoleão.....	3 705	2 947	2 947	100,00	79,54	79,54	277,8	13,33
Ilha Grande.....	7 891	6 506	6 506	100,00	82,45	82,45	122,0	64,70
Inhuma.....	14 416	6 611	6 611	100,00	45,86	45,86	1 023,0	14,09
Ipiranga do Piauí.....	8 418	4 912	4 912	100,00	58,35	58,35	486,2	17,32
Isaías Coelho.....	7 659	1 699	1 699	100,00	22,18	22,18	740,3	10,35
Itainópolis.....	10 389	2 573	2 573	100,00	24,77	24,77	779,5	13,33
Itaueira.....	10 345	5 123	5 123	100,00	49,52	49,52	2 560,2	4,04
Jacobina do Piauí.....	5 704	848	848	100,00	14,87	14,87	1 447,1	3,94
Jaicós.....	15 855	7 376	7 376	100,00	46,52	46,52	885,5	17,91
Jardim do Mulato.....	3 956	1 167	1 167	100,00	29,50	29,50	469,2	8,43
Jatobá do Piauí.....	4 282	657	657	100,00	15,34	15,34	647,5	6,61
Jerumenha.....	4 505	2 584	2 584	100,00	57,36	57,36	1 686,8	2,67
João Costa.....	2 932	453	453	100,00	15,45	15,45	1 862,9	1,57
Joaquim Pires.....	13 076	3 668	3 668	100,00	28,05	28,05	759,4	17,22

Sinopse preliminar do Censo Demográfico 2000

Tabela 2.1.9 - População residente, em valores absolutos e relativos, total, em situação urbana e em situação urbana na sede municipal, área total e densidade demográfica, segundo as Unidades da Federação e os Municípios - Piauí

(continuação)

Unidades da Federação e Municípios	População residente						Área total (km²) (2)	Densidade demo- gráfica (hab / km²)
	Valores absolutos			Valores relativos				
	Total	Urbana		Total	Urbana			
		Total	Na sede municipal (1)		Total	Na sede muni- cipal (1)		
Joca Marques.....	4 349	1 188	1 188	100,00	27,32	27,32	163,3	26,63
José de Freitas.....	32 821	18 074	18 074	100,00	55,07	55,07	1 632,7	20,10
Juazeiro do Piauí.....	4 495	973	973	100,00	21,65	21,65	838,5	5,36
Júlio Borges.....	4 866	936	936	100,00	19,24	19,24	1 331,2	3,66
Jurema.....	4 043	497	497	100,00	12,29	12,29	1 246,3	3,24
Lagoa Alegre.....	6 850	2 338	2 338	100,00	34,13	34,13	266,7	25,68
Lagoa de São Francisco.....	5 797	1 684	1 684	100,00	29,05	29,05	182,9	31,69
Lagoa do Barro do Piauí.....	4 440	839	839	100,00	18,90	18,90	1 360,8	3,26
Lagoa do Piauí.....	3 487	939	939	100,00	26,93	26,93	454,7	7,67
Lagoa do Sítio.....	4 123	1 590	1 590	100,00	38,56	38,56	762,2	5,41
Lagoinha do Piauí.....	2 233	1 034	1 034	100,00	46,31	46,31	62,0	36,03
Landri Sales.....	5 628	3 901	3 901	100,00	69,31	69,31	1 215,2	4,63
Luís Correia.....	24 265	10 300	10 300	100,00	42,45	42,45	1 072,2	22,63
Luzilândia.....	24 034	13 458	13 458	100,00	56,00	56,00	732,7	32,80
Madeiro.....	6 768	2 544	2 544	100,00	37,59	37,59	176,4	38,36
Manoel Emídio.....	5 151	2 566	2 566	100,00	49,82	49,82	1 706,8	3,02
Marcolândia.....	6 175	4 745	4 745	100,00	76,84	76,84	140,1	44,07
Marcos Parente.....	4 273	3 049	3 049	100,00	71,36	71,36	747,1	5,72
Massapê do Piauí.....	5 958	771	771	100,00	12,94	12,94	551,2	10,81
Matias Olímpio.....	9 719	4 207	4 207	100,00	43,29	43,29	234,2	41,50
Miguel Alves.....	29 839	9 614	9 614	100,00	32,22	32,22	1 412,9	21,12
Miguel Leão.....	1 368	747	747	100,00	54,61	54,61	99,9	13,69
Milton Brandão.....	6 912	1 609	1 609	100,00	23,28	23,28	1 183,7	5,84
Monsenhor Gil.....	10 300	4 870	4 870	100,00	47,28	47,28	557,0	18,49
Monsenhor Hipólito.....	6 753	2 630	2 630	100,00	38,95	38,95	373,7	18,07
Monte Alegre do Piauí.....	10 235	2 679	2 679	100,00	26,17	26,17	2 264,4	4,52
Morro Cabeça no Tempo.....	4 429	704	704	100,00	15,90	15,90	2 215,1	2,00
Morro do Chapéu do Piauí.....	6 012	1 736	1 736	100,00	28,88	28,88	299,2	20,10
Murici dos Portelas.....	6 379	1 003	1 003	100,00	15,72	15,72	463,0	13,78
Nazaré do Piauí.....	7 797	3 331	3 331	100,00	42,72	42,72	1 246,6	6,25
Nossa Senhora de Nazaré.....	3 870	1 083	1 083	100,00	27,98	27,98	351,7	11,00
Nossa Senhora dos Remédios.....	7 207	2 706	2 706	100,00	37,55	37,55	339,1	21,25
Nova Santa Rita.....	4 145	402	402	100,00	9,70	9,70	1 128,4	3,67
Novo Oriente do Piauí.....	6 761	3 334	3 334	100,00	49,31	49,31	503,5	13,43
Novo Santo Antônio.....	3 159	307	307	100,00	9,72	9,72	544,7	5,80
Oeiras.....	33 890	19 621	19 621	100,00	57,90	57,90	2 737,3	12,38
Olho D'Água do Piauí.....	2 287	945	945	100,00	41,32	41,32	218,3	10,47
Padre Marcos.....	7 172	2 553	2 553	100,00	35,60	35,60	319,7	22,43
Paes Landim.....	4 173	2 324	2 324	100,00	55,69	55,69	354,6	11,77
Pajeú do Piauí.....	2 882	1 179	1 179	100,00	40,91	40,91	1 233,6	2,34
Palmeira do Piauí.....	5 188	1 412	1 412	100,00	27,22	27,22	2 151,7	2,41
Palmeirais.....	12 158	4 378	4 378	100,00	36,01	36,01	1 359,6	8,94
Paquetá.....	4 379	499	499	100,00	11,40	11,40	490,3	8,93
Parnaguá.....	9 335	4 055	4 055	100,00	43,44	43,44	3 269,5	2,86
Parnaíba.....	132 235	124 942	124 942	100,00	94,48	94,48	430,6	307,10
Passagem Franca do Piauí.....	4 187	2 307	2 307	100,00	55,10	55,10	1 014,4	4,13
Patos do Piauí.....	5 624	1 200	1 200	100,00	21,34	21,34	776,1	7,25
Paulistana.....	16 537	8 942	8 942	100,00	54,07	54,07	1 580,9	10,46
Pavussu.....	3 973	1 635	1 635	100,00	41,15	41,15	1 499,9	2,65
Pedro II.....	36 126	20 866	20 866	100,00	57,76	57,76	1 948,5	18,54
Pedro Laurentino.....	2 004	447	447	100,00	22,31	22,31	823,5	2,43
Picos.....	68 932	52 514	52 514	100,00	76,18	76,18	816,0	84,48
Pimenteiras.....	11 300	4 139	4 139	100,00	36,63	36,63	4 544,6	2,49
Pio IX.....	16 496	4 279	4 279	100,00	25,94	25,94	1 979,9	8,33
Piracuruca.....	24 759	17 854	17 854	100,00	72,11	72,11	2 125,4	11,65
Piripiri.....	60 151	43 532	43 532	100,00	72,37	72,37	1 302,3	46,19

Sinopse preliminar do Censo Demográfico 2000

Tabela 2.1.9 - População residente, em valores absolutos e relativos, total, em situação urbana e em situação urbana na sede municipal, área total e densidade demográfica, segundo as Unidades da Federação e os Municípios - Piauí

(continuação)

Unidades da Federação e Municípios	População residente						Área total (km²) (2)	Densidade demo- gráfica (hab / km²)
	Valores absolutos			Valores relativos				
	Total	Urbana		Total	Urbana			
		Total	Na sede municipal (1)		Total	Na sede muni- cipal (1)		
Porto.....	10 552	6 678	6 678	100,00	63,29	63,29	242,4	43,54
Porto Alegre do Piauí.....	2 420	1 201	1 201	100,00	49,63	49,63	1 155,4	2,09
Prata do Piauí.....	3 113	2 391	2 391	100,00	76,81	76,81	184,2	16,90
Queimada Nova.....	8 288	729	729	100,00	8,80	8,80	1 432,4	5,79
Redenção do Gurguéia.....	7 771	4 671	4 671	100,00	60,11	60,11	2 427,4	3,20
Regeneração.....	17 473	13 237	13 237	100,00	75,76	75,76	1 266,4	13,80
Riacho Frio.....	4 319	1 619	1 619	100,00	37,49	37,49	2 245,8	1,92
Ribeira do Piauí.....	3 880	523	523	100,00	13,48	13,48	1 078,0	3,60
Ribeiro Gonçalves.....	5 721	2 989	2 989	100,00	52,25	52,25	3 918,1	1,46
Rio Grande do Piauí.....	6 129	3 968	3 968	100,00	64,74	64,74	592,8	10,34
Santa Cruz do Piauí.....	5 777	3 843	3 843	100,00	66,52	66,52	612,6	9,43
Santa Cruz dos Milagres.....	3 333	1 736	1 736	100,00	52,09	52,09	1 016,1	3,28
Santa Filomena.....	6 033	2 521	2 521	100,00	41,79	41,79	5 368,9	1,12
Santa Luz.....	4 774	2 583	2 583	100,00	54,11	54,11	1 106,0	4,32
Santa Rosa do Piauí.....	5 224	3 454	3 454	100,00	66,12	66,12	351,3	14,87
Santana do Piauí.....	4 594	1 752	1 752	100,00	38,14	38,14	155,1	29,62
Santo Antônio de Lisboa.....	5 158	3 367	3 367	100,00	65,28	65,28	405,1	12,73
Santo Antônio dos Milagres.....	1 876	622	622	100,00	33,16	33,16	32,3	58,04
Santo Inácio do Piauí.....	3 442	1 903	1 903	100,00	55,29	55,29	872,2	3,95
São Braz do Piauí.....	4 193	937	937	100,00	22,35	22,35	554,4	7,56
São Félix do Piauí.....	3 401	1 765	1 765	100,00	51,90	51,90	645,8	5,27
São Francisco de Assis do Piauí.....	3 802	701	701	100,00	18,44	18,44	907,4	4,19
São Francisco do Piauí.....	6 351	1 788	1 788	100,00	28,15	28,15	1 422,0	4,47
São Gonçalo do Gurguéia.....	2 323	873	873	100,00	37,58	37,58	1 232,9	1,88
São Gonçalo do Piauí.....	4 248	3 264	3 264	100,00	76,84	76,84	135,4	31,36
São João da Canabrava.....	4 239	1 246	1 246	100,00	29,39	29,39	579,2	7,32
São João da Fronteira.....	4 888	1 613	1 613	100,00	33,00	33,00	1 085,9	4,50
São João da Serra.....	6 683	3 170	3 170	100,00	47,43	47,43	954,9	7,00
São João da Varjota.....	4 362	1 050	1 050	100,00	24,07	24,07	385,4	11,32
São João do Arraial.....	5 734	2 320	2 320	100,00	40,46	40,46	199,4	28,76
São João do Piauí.....	17 666	11 352	11 352	100,00	64,26	64,26	1 482,6	11,92
São José do Divino.....	4 877	2 192	2 192	100,00	44,95	44,95	317,8	15,34
São José do Peixe.....	3 827	1 891	1 891	100,00	49,41	49,41	1 364,3	2,81
São José do Piauí.....	6 686	1 890	1 890	100,00	28,27	28,27	286,4	23,34
São Julião.....	5 696	2 134	2 134	100,00	37,46	37,46	290,6	19,60
São Lourenço do Piauí.....	4 271	693	693	100,00	16,23	16,23	677,2	6,31
São Luis do Piauí.....	2 477	586	586	100,00	23,66	23,66	203,5	12,17
São Miguel da Baixa Grande.....	2 032	1 247	1 247	100,00	61,37	61,37	204,7	9,93
São Miguel do Fidalgo.....	2 999	936	936	100,00	31,21	31,21	783,2	3,83
São Miguel do Tapuio.....	18 785	6 585	6 585	100,00	35,05	35,05	5 282,6	3,56
São Pedro do Piauí.....	12 507	7 100	7 100	100,00	56,77	56,77	525,5	23,80
São Raimundo Nonato.....	26 880	17 201	17 201	100,00	63,99	63,99	2 596,1	10,35
Sebastião Barros.....	4 528	466	466	100,00	10,29	10,29	1 051,5	4,31
Sebastião Leal.....	3 832	1 406	1 406	100,00	36,69	36,69	2 993,0	1,28
Sigefredo Pacheco.....	9 004	2 299	2 299	100,00	25,53	25,53	988,4	9,11
Simões.....	13 602	4 529	4 529	100,00	33,30	33,30	1 099,1	12,38
Simplício Mendes.....	10 968	6 671	6 671	100,00	60,82	60,82	1 356,4	8,09
Socorro do Piauí.....	4 661	1 499	1 499	100,00	32,16	32,16	584,1	7,98
Sussuapara.....	5 041	1 191	1 191	100,00	23,63	23,63	207,8	24,25
Tamboril do Piauí.....	2 413	1 033	1 033	100,00	42,81	42,81	1 704,2	1,42
Tanque do Piauí.....	2 316	1 087	1 087	100,00	46,93	46,93	417,1	5,55
Teresina.....	714 583	676 698	676 698	100,00	94,70	94,70	1 672,5	427,25
União.....	39 790	16 073	16 073	100,00	40,39	40,39	1 177,0	33,81
Uruçuí.....	17 003	11 106	11 106	100,00	65,32	65,32	8 542,3	1,99
Valença do Piauí.....	19 887	14 107	14 107	100,00	70,94	70,94	1 339,1	14,85

Sinopse preliminar do Censo Demográfico 2000

Tabela 2.1.9 - População residente, em valores absolutos e relativos, total, em situação urbana e em situação urbana na sede municipal, área total e densidade demográfica, segundo as Unidades da Federação e os Municípios - Piauí

(conclusão)

Unidades da Federação e Municípios	População residente						Área total (km²) (2)	Densidade demo- gráfica (hab / km²)
	Valores absolutos			Valores relativos				
	Total	Urbana		Total	Urbana			
		Total	Na sede municipal (1)		Total	Na sede muni- cipal (1)		
Várzea Branca.....	5 206	950	950	100,00	18,25	18,25	423,7	12,29
Várzea Grande.....	4 474	2 643	2 643	100,00	59,07	59,07	226,4	19,76
Vera Mendes.....	2 906	586	586	100,00	20,17	20,17	310,9	9,35
Vila Nova do Piauí.....	2 903	500	500	100,00	17,22	17,22	178,4	16,27
Wall Ferraz.....	3 997	979	979	100,00	24,49	24,49	271,8	14,71

Fonte: IBGE, Censo Demográfico 2000.

(1) Exclusive a população residente nas áreas urbanas isoladas.

(2) Valores incluindo as águas interiores.

(3) Valores sujeitos a alteração em fase de atualizações de natureza cartográfica ou político-administrativa.

(4) Inclusive as áreas das Ilhas de Trindade e Martin Vaz.

(5) Inclusive 2 977,4 km² referente a área a ser demarcada, em litígio, entre os Estados do Piauí e Ceará.

(6) Inclusive 10 091,4 km² e 2 806,1 km² referentes as Lagoas dos Patos e Mirim, incorporadas a área do Estado do Rio Grande do Sul segundo a Constituição Estadual de 1988, não constituindo área municipal.

Sinopse preliminar do Censo Demográfico 2000

Tabela 2.1.10 - População residente, em valores absolutos e relativos, total, em situação urbana e em situação urbana na sede municipal, área total e densidade demográfica, segundo as Unidades da Federação e os Municípios - Ceará

(continua)

Unidades da Federação e Municípios	População residente						Área total (km²) (2)	Densidade demo- gráfica (hab / km²)
	Valores absolutos			Valores relativos				
	Total	Urbana		Total	Urbana			
		Total	Na sede municipal (1)		Total	Na sede muni- cipal (1)		
Brasil (3)(4)(5)(6).....	169 590 693	137 755 550	123 460 941	100,00	81,23	72,80	8 514 215,3	19,92
Unidade da Federação								
Ceará.....	7 418 476	5 304 554	3 264 718	100,00	71,50	44,01	145 711,8	50,91
Municípios								
Abaiara.....	8 381	3 201	2 811	100,00	38,19	33,54	181,9	46,09
Acarapé.....	12 921	7 022	7 022	100,00	54,35	54,35	135,9	95,10
Acaraú.....	49 017	24 600	20 476	100,00	50,19	41,77	835,4	58,67
Acopiara.....	47 103	22 212	17 661	100,00	47,16	37,49	2 286,3	20,60
Aiuaba.....	14 431	3 152	2 380	100,00	21,84	16,49	2 461,0	5,86
Alcântaras.....	9 548	2 759	2 382	100,00	28,90	24,95	134,3	71,09
Altaneira.....	5 682	3 782	3 384	100,00	66,56	59,56	86,7	65,50
Alto Santo.....	15 392	5 445	4 732	100,00	35,38	30,74	1 317,2	11,69
Amontada.....	32 353	11 798	7 911	100,00	36,47	24,45	1 574,9	20,54
Antonina do Norte.....	6 494	4 415	4 311	100,00	67,99	66,38	249,7	26,00
Apuiarés.....	12 540	5 453	4 895	100,00	43,48	39,04	562,6	22,29
Aquiraz.....	60 574	54 781	20 185	100,00	90,44	33,32	480,7	126,02
Aracati.....	61 146	39 150	32 715	100,00	64,03	53,50	1 270,5	48,13
Aracoiaba.....	24 045	12 204	7 257	100,00	50,75	30,18	625,3	38,45
Ararendá.....	10 004	4 076	2 945	100,00	40,74	29,44	353,2	28,32
Araripe.....	19 579	10 125	4 591	100,00	51,71	23,45	1 038,1	18,86
Aratuba.....	12 357	2 152	2 152	100,00	17,42	17,42	156,8	78,82
Arneiroz.....	7 540	2 147	2 147	100,00	28,47	28,47	937,9	8,04
Assaré.....	20 969	9 428	7 926	100,00	44,96	37,80	1 122,4	18,68
Aurora.....	25 442	10 026	8 269	100,00	39,41	32,50	888,4	28,64
Baixio.....	5 719	2 574	2 574	100,00	45,01	45,01	141,2	40,51
Banabuiú.....	16 177	7 615	6 392	100,00	47,07	39,51	1 220,2	13,26
Barbalha.....	46 997	30 657	30 143	100,00	65,23	64,14	450,0	104,44
Barreira.....	16 982	6 370	4 949	100,00	37,51	29,14	227,3	74,70
Barro.....	20 018	10 866	8 474	100,00	54,28	42,33	694,8	28,81
Barroquinha.....	13 900	9 090	4 543	100,00	65,40	32,68	366,3	37,95
Baturité.....	29 813	20 812	19 842	100,00	69,81	66,55	345,8	86,21
Beberibe.....	42 351	19 706	12 087	100,00	46,53	28,54	1 619,7	26,15
Bela Cruz.....	28 371	11 588	11 288	100,00	40,84	39,79	842,5	33,67
Boa Viagem.....	50 287	20 808	18 922	100,00	41,38	37,63	2 725,6	18,45
Brejo Santo.....	38 401	22 587	22 474	100,00	58,82	58,52	681,4	56,36
Camocim.....	55 476	40 712	39 584	100,00	73,39	71,35	1 152,4	48,14
Campos Sales.....	25 501	17 082	14 740	100,00	66,99	57,80	1 088,5	23,43
Canindé.....	69 579	39 549	36 814	100,00	56,84	52,91	3 191,4	21,80
Capistrano.....	15 824	5 248	5 248	100,00	33,16	33,16	186,0	85,06
Caridade.....	15 595	8 380	3 940	100,00	53,74	25,26	788,2	19,79
Cariré.....	18 645	5 448	5 168	100,00	29,22	27,72	708,1	26,33
Caririaçu.....	25 732	10 625	8 814	100,00	41,29	34,25	687,6	37,42
Cariús.....	18 449	7 166	4 605	100,00	38,84	24,96	1 051,4	17,55
Carnaubal.....	15 239	6 932	6 932	100,00	45,49	45,49	290,9	52,38
Cascavel.....	57 089	47 418	29 877	100,00	83,06	52,33	816,8	69,89
Catarina.....	15 547	6 465	6 465	100,00	41,58	41,58	579,6	26,82
Catunda.....	9 291	4 076	3 633	100,00	43,87	39,10	804,1	11,55
Caucaia.....	250 246	225 854	108 256	100,00	90,25	43,26	1 190,4	210,23
Cedro.....	24 065	13 506	11 677	100,00	56,12	48,52	675,9	35,60
Chaval.....	12 145	8 479	8 119	100,00	69,81	66,85	246,8	49,21
Choró.....	11 995	2 838	2 171	100,00	23,66	18,10	789,2	15,20
Chorozinho.....	18 711	9 478	5 925	100,00	50,65	31,67	306,9	60,96
Coreaú.....	19 974	11 262	6 168	100,00	56,38	30,88	811,4	24,62

Sinopse preliminar do Censo Demográfico 2000

Tabela 2.1.10 - População residente, em valores absolutos e relativos, total, em situação urbana e em situação urbana na sede municipal, área total e densidade demográfica, segundo as Unidades da Federação e os Municípios - Ceará

(continuação)

Unidades da Federação e Municípios	População residente						Área total (km²) (2)	Densidade demo- gráfica (hab / km²)
	Valores absolutos			Valores relativos				
	Total	Urbana		Total	Urbana			
		Total	Na sede municipal (1)		Total	Na sede muni- cipal (1)		
Crateús.....	70 815	47 555	40 742	100,00	67,15	57,53	2 787,4	25,41
Crato.....	104 377	83 744	77 250	100,00	80,23	74,01	1 112,7	93,80
Croatá.....	16 069	7 298	3 691	100,00	45,42	22,97	381,0	42,17
Cruz.....	19 767	8 209	7 826	100,00	41,53	39,59	327,6	60,33
Deputado Irapuan Pinheiro.....	8 387	2 721	1 101	100,00	32,44	13,13	507,4	16,53
Ererê.....	6 300	2 263	2 263	100,00	35,92	35,92	321,6	19,59
Eusébio.....	31 505	31 505	31 505	100,00	100,00	100,00	77,7	405,61
Farias Brito.....	20 325	8 736	5 304	100,00	42,98	26,10	474,7	42,81
Forquilha.....	17 498	11 625	11 282	100,00	66,44	64,48	546,0	32,05
Fortaleza.....	2 138 234	2 138 234	788 956	100,00	100,00	36,90	312,4	6 844,94
Fortim.....	12 082	8 626	3 439	100,00	71,40	28,46	278,4	43,39
Frecheirinha.....	11 808	6 449	6 449	100,00	54,62	54,62	136,9	86,28
General Sampaio.....	4 866	2 316	2 316	100,00	47,60	47,60	184,1	26,44
Graça.....	14 786	4 832	3 379	100,00	32,68	22,85	260,1	56,84
Granja.....	48 467	22 553	13 970	100,00	46,53	28,82	2 693,0	18,00
Granjeiro.....	5 298	1 231	1 231	100,00	23,24	23,24	98,6	53,74
Groaíras.....	8 736	5 582	5 188	100,00	63,90	59,39	155,4	56,22
Guaiúba.....	19 883	15 611	8 927	100,00	78,51	44,90	270,1	73,61
Guaraciaba do Norte.....	34 964	14 799	9 812	100,00	42,33	28,06	534,7	65,39
Guaramiranga.....	5 712	2 331	1 189	100,00	40,81	20,82	107,1	53,34
Hidrolândia.....	17 676	9 114	6 658	100,00	51,56	37,67	974,5	18,14
Horizonte.....	33 789	28 127	26 267	100,00	83,24	77,74	191,0	176,90
Ibaretama.....	12 641	3 424	1 904	100,00	27,09	15,06	818,7	15,44
Ibiapina.....	22 146	8 229	7 155	100,00	37,16	32,31	366,5	60,42
Ibicuitinga.....	9 428	4 388	3 187	100,00	46,54	33,80	378,9	24,88
Icapuí.....	16 051	4 662	4 277	100,00	29,04	26,65	427,6	37,54
Icó.....	62 494	26 035	21 631	100,00	41,66	34,61	1 928,5	32,41
Iguatu.....	85 737	62 489	56 092	100,00	72,88	65,42	1 038,1	82,59
Independência.....	25 246	10 257	9 166	100,00	40,63	36,31	3 183,2	7,93
Ipaporanga.....	11 237	3 201	3 017	100,00	28,49	26,85	643,6	17,46
Ipaumirim.....	11 522	6 192	4 512	100,00	53,74	39,16	285,0	40,42
Ipu.....	39 034	22 373	19 585	100,00	57,32	50,17	633,2	61,65
Ipueiras.....	38 205	15 762	10 413	100,00	41,26	27,26	1 126,8	33,91
Iracema.....	13 143	8 259	7 164	100,00	62,84	54,51	766,6	17,14
Irauçuba.....	19 563	10 876	7 198	100,00	55,59	36,79	1 378,8	14,19
Itaíçaba.....	6 576	3 671	3 671	100,00	55,82	55,82	239,2	27,50
Itaitinga.....	29 216	26 546	15 860	100,00	90,86	54,29	154,6	189,00
Itapagé.....	41 039	27 411	23 410	100,00	66,79	57,04	397,3	103,30
Itapipoca.....	94 340	48 494	41 413	100,00	51,40	43,90	1 186,4	79,52
Itapiúna.....	16 254	7 682	4 152	100,00	47,26	25,54	590,3	27,54
Itarema.....	30 361	9 900	7 863	100,00	32,61	25,90	735,1	41,30
Itatira.....	15 529	6 024	1 324	100,00	38,79	8,53	737,4	21,06
Jaguaretama.....	18 041	7 311	7 311	100,00	40,52	40,52	1 862,7	9,69
Jaguaribara.....	8 727	3 540	3 540	100,00	40,56	40,56	593,0	14,72
Jaguaribe.....	35 053	21 048	16 900	100,00	60,05	48,21	1 814,5	19,32
Jaguaruana.....	29 735	16 580	14 578	100,00	55,76	49,03	743,1	40,01
Jardim.....	26 463	7 352	6 390	100,00	27,78	24,15	498,7	53,06
Jati.....	7 266	3 010	3 010	100,00	41,43	41,43	346,0	21,00
Jijoca de Jericoacoara.....	12 084	3 433	3 433	100,00	28,41	28,41	195,1	61,95
Juazeiro do Norte.....	211 858	201 950	200 733	100,00	95,32	94,75	234,4	903,99
Jucás.....	22 613	11 840	7 946	100,00	52,36	35,14	936,6	24,14
Lavras da Mangabeira.....	31 102	16 658	9 819	100,00	53,56	31,57	989,1	31,44
Limoeiro do Norte.....	49 580	28 174	27 691	100,00	56,83	55,85	767,7	64,59
Madalena.....	14 851	5 453	4 485	100,00	36,72	30,20	1 104,4	13,45
Maracanaú.....	174 599	174 037	139 394	100,00	99,68	79,84	98,1	1 779,34
Maranguape.....	87 770	65 132	43 852	100,00	74,21	49,96	651,9	134,63

Sinopse preliminar do Censo Demográfico 2000

Tabela 2.1.10 - População residente, em valores absolutos e relativos, total, em situação urbana e em situação urbana na sede municipal, área total e densidade demográfica, segundo as Unidades da Federação e os Municípios - Ceará

(continuação)

Unidades da Federação e Municípios	População residente						Área total (km²) (2)	Densidade demo- gráfica (hab / km²)
	Valores absolutos			Valores relativos				
	Total	Urbana		Total	Urbana			
		Total	Na sede municipal (1)		Total	Na sede muni- cipal (1)		
Marco.....	20 421	11 683	9 191	100,00	57,21	45,01	581,2	35,14
Martinópole.....	8 604	6 489	6 489	100,00	75,42	75,42	264,6	32,52
Massapê.....	29 524	19 127	13 099	100,00	64,78	44,37	531,1	55,59
Mauriti.....	42 390	18 072	9 807	100,00	42,63	23,14	1 041,1	40,72
Meruoca.....	11 340	5 634	2 972	100,00	49,68	26,21	154,7	73,29
Milagres.....	26 980	11 279	10 402	100,00	41,81	38,55	617,9	43,67
Milhã.....	13 009	5 072	3 988	100,00	38,99	30,66	523,0	24,88
Miraíma.....	11 413	4 772	2 895	100,00	41,81	25,37	762,7	14,96
Missão Velha.....	32 204	12 769	10 898	100,00	39,65	33,84	531,7	60,57
Mombaça.....	41 198	16 044	13 685	100,00	38,94	33,22	2 104,9	19,57
Monsenhor Tabosa.....	16 345	7 823	7 231	100,00	47,86	44,24	873,8	18,70
Morada Nova.....	64 394	33 869	26 759	100,00	52,60	41,56	2 784,4	23,13
Moraújo.....	7 018	3 324	2 520	100,00	47,36	35,91	468,9	14,97
Morrinhos.....	17 921	7 736	6 714	100,00	43,17	37,46	402,5	44,53
Mucambo.....	13 802	7 569	6 996	100,00	54,84	50,69	239,2	57,71
Mulungu.....	8 891	3 719	3 214	100,00	41,83	36,15	103,4	86,00
Nova Olinda.....	12 079	6 391	6 391	100,00	52,91	52,91	289,4	41,73
Nova Russas.....	29 334	20 838	16 619	100,00	71,04	56,65	738,1	39,74
Novo Oriente.....	26 066	12 681	11 583	100,00	48,65	44,44	928,1	28,08
Ocara.....	21 499	6 302	3 182	100,00	29,31	14,80	771,8	27,85
Orós.....	21 944	15 722	10 349	100,00	71,65	47,16	596,2	36,81
Pacajus.....	43 830	34 092	32 887	100,00	77,78	75,03	240,9	181,97
Pacatuba.....	51 812	47 239	9 648	100,00	91,17	18,62	137,3	377,24
Pacoti.....	10 918	3 799	3 361	100,00	34,80	30,78	94,1	116,07
Pacujá.....	5 644	3 265	3 265	100,00	57,85	57,85	65,5	86,16
Palhano.....	8 158	4 252	3 643	100,00	52,12	44,66	436,9	18,67
Palmácia.....	10 008	4 421	3 974	100,00	44,17	39,71	150,2	66,64
Paracuru.....	27 508	16 655	15 151	100,00	60,55	55,08	295,3	93,17
Paraipaba.....	25 325	12 582	9 193	100,00	49,68	36,30	312,7	80,98
Parambu.....	32 265	12 542	10 009	100,00	38,87	31,02	2 429,6	13,28
Paramoti.....	10 969	4 174	4 174	100,00	38,05	38,05	512,5	21,40
Pedra Branca.....	40 722	17 340	11 737	100,00	42,58	28,82	1 284,6	31,70
Penaforte.....	7 015	4 476	4 078	100,00	63,81	58,13	177,3	39,56
Pentecoste.....	32 488	19 094	17 743	100,00	58,77	54,61	1 346,0	24,14
Pereiro.....	15 156	5 058	4 598	100,00	33,37	30,34	421,3	35,97
Pindoretama.....	14 948	6 818	6 818	100,00	45,61	45,61	75,3	198,39
Piquet Carneiro.....	13 131	5 582	3 808	100,00	42,51	29,00	577,6	22,73
Pires Ferreira.....	8 641	2 813	1 169	100,00	32,55	13,53	246,5	35,06
Poranga.....	11 734	7 129	5 680	100,00	60,76	48,41	246,4	47,63
Porteiras.....	15 656	4 475	4 475	100,00	28,58	28,58	189,4	82,66
Potengi.....	9 094	3 986	3 771	100,00	43,83	41,47	333,1	27,30
Potiretama.....	5 751	2 177	2 036	100,00	37,85	35,40	493,1	11,66
Quiterianópolis.....	18 318	5 064	4 401	100,00	27,64	24,03	1 064,7	17,20
Quixadá.....	69 504	46 761	40 671	100,00	67,28	58,52	2 050,7	33,89
Quixelô.....	15 594	4 166	3 161	100,00	26,72	20,27	552,1	28,25
Quixeramobim.....	58 918	30 532	25 452	100,00	51,82	43,20	3 260,8	18,07
Quixeré.....	16 856	9 850	4 662	100,00	58,44	27,66	598,2	28,18
Redenção.....	24 994	12 797	7 169	100,00	51,20	28,68	239,6	104,30
Reriutaba.....	21 211	9 728	7 694	100,00	45,86	36,27	364,4	58,21
Russas.....	57 290	35 292	30 071	100,00	61,60	52,49	1 607,3	35,64
Saboeiro.....	16 206	7 794	4 846	100,00	48,09	29,90	1 348,4	12,02
Salitre.....	13 912	4 482	3 811	100,00	32,22	27,39	794,1	17,52
Santa Quitéria.....	42 357	19 356	15 341	100,00	45,70	36,22	4 251,8	9,96
Santana do Acaraú.....	26 195	12 452	9 280	100,00	47,54	35,43	1 013,3	25,85
Santana do Cariri.....	16 836	8 185	4 508	100,00	48,62	26,78	803,1	20,96
São Benedito.....	39 874	20 950	18 294	100,00	52,54	45,88	299,7	133,03

Sinopse preliminar do Censo Demográfico 2000

Tabela 2.1.10 - População residente, em valores absolutos e relativos, total, em situação urbana e em situação urbana na sede municipal, área total e densidade demográfica, segundo as Unidades da Federação e os Municípios - Ceará

(conclusão)

Unidades da Federação e Municípios	População residente						Área total (km²) (2)	Densidade demo- gráfica (hab / km²)
	Valores absolutos			Valores relativos				
	Total	Urbana		Total	Urbana			
		Total	Na sede municipal (1)		Total	Na sede muni- cipal (1)		
São Gonçalo do Amarante.....	35 534	22 049	6 370	100,00	62,05	17,93	842,1	42,20
São João do Jaguaribe.....	8 639	2 737	2 737	100,00	31,68	31,68	285,6	30,25
São Luís do Curu.....	11 493	7 385	7 385	100,00	64,26	64,26	125,1	91,86
Senador Pompeu.....	27 225	15 682	12 760	100,00	57,60	46,87	1 039,4	26,19
Senador Sá.....	5 579	3 800	2 439	100,00	68,11	43,72	429,3	12,99
Sobral.....	155 120	134 371	119 286	100,00	86,62	76,90	2 119,7	73,18
Solonópole.....	16 897	7 715	5 243	100,00	45,66	31,03	1 433,9	11,78
Tabuleiro do Norte.....	27 098	15 850	13 845	100,00	58,49	51,09	829,1	32,69
Tamboril.....	25 964	12 396	6 307	100,00	47,74	24,29	2 037,7	12,74
Tarrafas.....	9 252	1 953	1 953	100,00	21,11	21,11	449,2	20,60
Tauá.....	51 937	26 718	22 550	100,00	51,44	43,42	3 940,3	13,18
Tejuçuoca.....	13 522	4 157	3 043	100,00	30,74	22,50	801,0	16,88
Tianguá.....	58 023	37 254	34 435	100,00	64,21	59,35	644,7	90,00
Trairi.....	44 528	14 409	6 128	100,00	32,36	13,76	939,1	47,42
Tururu.....	11 476	5 263	4 083	100,00	45,86	35,58	202,3	56,73
Ubajara.....	27 003	12 431	9 893	100,00	46,04	36,64	289,2	93,37
Umari.....	7 449	3 549	2 734	100,00	47,64	36,70	264,4	28,17
Umirim.....	17 341	10 055	6 865	100,00	57,98	39,59	319,9	54,21
Uruburetama.....	16 450	11 171	10 422	100,00	67,91	63,36	124,9	131,72
Uruoca.....	11 474	6 116	4 021	100,00	53,30	35,04	684,1	16,77
Varjota.....	16 598	13 481	12 499	100,00	81,22	75,30	221,7	74,88
Várzea Alegre.....	34 804	19 252	17 674	100,00	55,32	50,78	807,8	43,09
Viçosa do Ceará.....	45 371	14 494	9 686	100,00	31,95	21,35	1 296,2	35,00

Fonte: IBGE, Censo Demográfico 2000.

(1) Exclusive a população residente nas áreas urbanas isoladas.

(2) Valores incluindo as águas interiores.

(3) Valores sujeitos a alteração em fase de atualizações de natureza cartográfica ou político-administrativa.

(4) Inclusive as áreas das Ilhas de Trindade e Martin Vaz.

(5) Inclusive 2 977,4 km² referente a área a ser demarcada, em litígio, entre os Estados do Piauí e Ceará.(6) Inclusive 10 091,4 km² e 2 806,1 km² referentes as Lagoas dos Patos e Mirim, incorporadas a área do Estado do Rio Grande do Sul segundo a Constituição Estadual de 1988, não constituindo área municipal.

Sinopse preliminar do Censo Demográfico 2000

Tabela 2.1.11 - População residente, em valores absolutos e relativos, total, em situação urbana e em situação urbana na sede municipal, área total e densidade demográfica, segundo as Unidades da Federação e os Municípios - Rio Grande do Norte

(continua)

Unidades da Federação e Municípios	População residente						Área total (km²) (2)	Densidade demo- gráfica (hab / km²)
	Valores absolutos			Valores relativos				
	Total	Urbana		Total	Urbana			
		Total	Na sede municipal (1)		Total	Na sede muni- cipal (1)		
Brasil (3)(4)(5)(6).....	169 590 693	137 755 550	123 460 941	100,00	81,23	72,80	8 514 215,3	19,92
Unidade da Federação								
Rio Grande do Norte.....	2 771 538	2 032 163	2 004 726	100,00	73,32	72,33	53 077,1	52,22
Municípios								
Acari.....	11 182	8 838	8 838	100,00	79,04	79,04	610,3	18,32
Açu.....	47 857	34 602	34 602	100,00	72,30	72,30	1 291,9	37,04
Afonso Bezerra.....	10 865	6 501	6 501	100,00	59,83	59,83	558,4	19,46
Água Nova.....	2 678	1 630	1 630	100,00	60,87	60,87	46,8	57,18
Alexandria.....	13 724	8 843	8 843	100,00	64,43	64,43	418,6	32,79
Almino Afonso.....	5 164	3 364	3 364	100,00	65,14	65,14	131,8	39,17
Alto do Rodrigues.....	9 500	6 488	6 488	100,00	68,29	68,29	206,5	46,00
Angicos.....	11 611	9 377	9 377	100,00	80,76	80,76	806,0	14,41
Antônio Martins.....	6 746	3 155	3 155	100,00	46,77	46,77	250,5	26,93
Apodi.....	34 138	16 325	16 325	100,00	47,82	47,82	1 549,4	22,03
Areia Branca.....	22 558	17 887	17 887	100,00	79,29	79,29	372,6	60,55
Arês.....	11 323	6 762	6 762	100,00	59,72	59,72	115,4	98,14
Augusto Severo.....	9 020	4 666	4 666	100,00	51,73	51,73	852,5	10,58
Baía Formosa.....	7 809	6 364	6 364	100,00	81,50	81,50	249,1	31,35
Baraúna.....	18 680	11 973	11 973	100,00	64,10	64,10	889,1	21,01
Barcelona.....	3 991	1 599	1 599	100,00	40,07	40,07	152,3	26,21
Bento Fernandes.....	4 731	2 082	2 058	100,00	44,01	43,50	335,2	14,11
Bodó.....	2 776	1 230	1 230	100,00	44,31	44,31	247,3	11,22
Bom Jesus.....	8 583	6 257	6 257	100,00	72,90	72,90	130,2	65,93
Brejinho.....	10 312	7 340	7 340	100,00	71,18	71,18	58,6	176,05
Caiçara do Norte.....	5 832	5 530	5 530	100,00	94,82	94,82	295,9	19,71
Caiçara do Rio do Vento.....	2 866	1 921	1 921	100,00	67,03	67,03	281,5	10,18
Caicó.....	56 886	50 522	50 522	100,00	88,81	88,81	1 215,1	46,81
Campo Redondo.....	9 177	4 806	4 806	100,00	52,37	52,37	238,4	38,50
Canguaretama.....	26 963	16 885	16 885	100,00	62,62	62,62	279,1	96,61
Caraúbas.....	18 794	12 289	12 071	100,00	65,39	64,23	1 095,2	17,16
Carnaúba dos Dantas.....	6 568	5 035	5 035	100,00	76,66	76,66	245,2	26,79
Carnaubais.....	8 188	2 100	2 100	100,00	25,65	25,65	529,4	15,47
Ceará-Mirim.....	62 238	30 725	30 725	100,00	49,37	49,37	726,3	85,69
Cerro Corá.....	10 837	4 793	4 793	100,00	44,23	44,23	400,9	27,03
Coronel Ezequiel.....	5 408	2 211	2 211	100,00	40,88	40,88	202,9	26,65
Coronel João Pessoa.....	4 701	1 796	1 796	100,00	38,20	38,20	118,3	39,75
Cruzeta.....	8 136	5 976	5 976	100,00	73,45	73,45	288,4	28,21
Currais Novos.....	40 776	35 518	35 518	100,00	87,11	87,11	883,3	46,16
Doutor Severiano.....	6 548	2 262	2 262	100,00	34,54	34,54	118,2	55,41
Encanto.....	4 798	2 117	860	100,00	44,12	17,92	124,5	38,54
Equador.....	5 668	4 315	4 315	100,00	76,13	76,13	312,0	18,17
Espírito Santo.....	10 711	5 699	5 699	100,00	53,21	53,21	157,3	68,09
Extremoz.....	19 541	13 392	7 521	100,00	68,53	38,49	134,7	145,07
Felipe Guerra.....	5 527	3 269	3 269	100,00	59,15	59,15	282,1	19,59
Fernando Pedroza.....	2 652	2 295	2 295	100,00	86,54	86,54	323,7	8,19
Florânia.....	8 977	6 269	6 269	100,00	69,83	69,83	507,3	17,69
Francisco Dantas.....	3 020	1 570	1 570	100,00	51,99	51,99	187,1	16,14
Frutuoso Gomes.....	4 561	2 709	2 709	100,00	59,39	59,39	69,8	65,30
Galinhos.....	1 762	998	998	100,00	56,64	56,64	332,0	5,31
Goianinha.....	17 659	12 467	12 467	100,00	70,60	70,60	179,9	98,15
Governador Dix-Sept Rosado.....	11 749	5 900	5 900	100,00	50,22	50,22	1 263,4	9,30
Grossos.....	8 255	6 268	6 268	100,00	75,93	75,93	138,3	59,70
Guamaré.....	8 146	3 593	3 593	100,00	44,11	44,11	277,4	29,36

Sinopse preliminar do Censo Demográfico 2000

Tabela 2.1.11 - População residente, em valores absolutos e relativos, total, em situação urbana e em situação urbana na sede municipal, área total e densidade demográfica, segundo as Unidades da Federação e os Municípios - Rio Grande do Norte

(continuação)

Unidades da Federação e Municípios	População residente						Área total (km²) (2)	Densidade demo- gráfica (hab / km²)
	Valores absolutos			Valores relativos				
	Total	Urbana		Total	Urbana			
		Total	Na sede municipal (1)		Total	Na sede muni- cipal (1)		
Ielmo Marinho.....	10 242	1 123	1 123	100,00	10,96	10,96	313,4	32,68
Ipanguaçu.....	11 926	4 359	4 359	100,00	36,55	36,55	366,0	32,59
Ipueira.....	1 900	1 538	1 538	100,00	80,95	80,95	171,3	11,09
Itajá.....	6 246	5 128	5 128	100,00	82,10	82,10	203,5	30,69
Itaú.....	5 277	4 115	4 115	100,00	77,98	77,98	123,9	42,59
Jaçanã.....	7 673	5 606	5 606	100,00	73,06	73,06	58,2	131,94
Jandaíra.....	6 128	3 800	3 800	100,00	62,01	62,01	426,4	14,37
Janduís.....	5 599	3 763	3 763	100,00	67,21	67,21	351,1	15,95
Januário Cicco.....	7 672	2 598	1 772	100,00	33,86	23,10	172,8	44,39
Japi.....	6 318	3 775	3 775	100,00	59,75	59,75	199,8	31,62
Jardim de Angicos.....	2 660	544	544	100,00	20,45	20,45	245,3	10,84
Jardim de Piranhas.....	11 991	8 998	8 998	100,00	75,04	75,04	372,6	32,19
Jardim do Seridó.....	12 038	9 294	9 294	100,00	77,21	77,21	378,9	31,77
João Câmara.....	29 227	19 947	19 947	100,00	68,25	68,25	794,9	36,77
João Dias.....	2 622	1 200	1 065	100,00	45,77	40,62	78,5	33,41
José da Penha.....	5 907	3 277	2 730	100,00	55,48	46,22	95,8	61,66
Jucurutu.....	17 259	10 365	10 365	100,00	60,06	60,06	962,2	17,94
Lagoa d'Anta.....	5 626	3 387	3 387	100,00	60,20	60,20	98,9	56,88
Lagoa de Pedras.....	6 401	2 147	2 147	100,00	33,54	33,54	121,1	52,85
Lagoa de Velhos.....	2 651	1 577	1 577	100,00	59,49	59,49	112,1	23,64
Lagoa Nova.....	12 053	5 685	5 685	100,00	47,17	47,17	136,7	88,16
Lagoa Salgada.....	6 800	3 412	3 412	100,00	50,18	50,18	69,5	97,86
Lajes.....	9 396	7 967	7 826	100,00	84,79	83,29	665,7	14,12
Lajes Pintadas.....	4 526	2 052	2 052	100,00	45,34	45,34	130,2	34,77
Lucrécia.....	3 217	1 933	1 933	100,00	60,09	60,09	27,4	117,29
Luís Gomes.....	9 156	5 907	5 233	100,00	64,52	57,15	180,8	50,65
Macaíba.....	54 812	36 006	36 006	100,00	65,69	65,69	489,8	111,90
Macau.....	25 709	18 620	18 620	100,00	72,43	72,43	746,9	34,42
Major Sales.....	2 946	2 255	2 255	100,00	76,54	76,54	33,9	86,92
Marcelino Vieira.....	8 385	4 148	4 148	100,00	49,47	49,47	322,9	25,97
Martins.....	7 719	4 194	4 109	100,00	54,33	53,23	170,6	45,26
Maxaranguape.....	8 007	3 017	3 017	100,00	37,68	37,68	131,1	61,07
Messias Targino.....	3 715	2 907	2 907	100,00	78,25	78,25	144,5	25,71
Montanhas.....	12 061	8 720	8 720	100,00	72,30	72,30	64,9	185,87
Monte Alegre.....	18 871	7 549	7 549	100,00	40,00	40,00	210,1	89,83
Monte das Gameleiras.....	2 541	1 412	1 412	100,00	55,57	55,57	93,1	27,28
Mossoró.....	213 057	198 301	198 301	100,00	93,07	93,07	2 099,8	101,47
Natal.....	709 536	709 536	709 536	100,00	100,00	100,00	169,1	4 195,41
Nísia Floresta.....	18 992	8 591	5 702	100,00	45,23	30,02	312,2	60,82
Nova Cruz.....	33 842	21 625	21 625	100,00	63,90	63,90	282,2	119,93
Olho-d'Água do Borges.....	4 460	3 176	3 176	100,00	71,21	71,21	150,9	29,56
Ouro Branco.....	4 670	2 964	2 964	100,00	63,47	63,47	220,2	21,20
Paraná.....	3 626	660	660	100,00	18,20	18,20	85,9	42,22
Paraú.....	4 087	3 152	3 152	100,00	77,12	77,12	395,6	10,33
Parazinho.....	4 324	3 055	3 055	100,00	70,65	70,65	274,3	15,77
Parelhas.....	19 318	15 606	15 606	100,00	80,78	80,78	523,5	36,90
Parnamirim.....	124 700	109 109	109 109	100,00	87,50	87,50	126,1	989,01
Passa e Fica.....	8 312	4 486	4 486	100,00	53,97	53,97	42,7	194,76
Passagem.....	2 692	1 265	1 265	100,00	46,99	46,99	42,5	63,34
Patu.....	11 143	8 822	8 822	100,00	79,17	79,17	302,2	36,88
Pau dos Ferros.....	24 619	22 171	22 171	100,00	90,06	90,06	276,7	88,96
Pedra Grande.....	4 007	1 283	1 283	100,00	32,02	32,02	211,3	18,96
Pedra Preta.....	2 850	748	748	100,00	26,25	26,25	276,3	10,31
Pedro Avelino.....	8 014	5 045	5 045	100,00	62,95	62,95	874,4	9,17
Pedro Velho.....	13 490	5 803	5 803	100,00	43,02	43,02	180,6	74,70
Pendências.....	11 400	8 943	8 943	100,00	78,45	78,45	440,6	25,88

Sinopse preliminar do Censo Demográfico 2000

Tabela 2.1.11 - População residente, em valores absolutos e relativos, total, em situação urbana e em situação urbana na sede municipal, área total e densidade demográfica, segundo as Unidades da Federação e os Municípios - Rio Grande do Norte

(continuação)

Unidades da Federação e Municípios	População residente						Área total (km²) (2)	Densidade demo- gráfica (hab / km²)
	Valores absolutos			Valores relativos				
	Total	Urbana		Total	Urbana			
		Total	Na sede municipal (1)		Total	Na sede muni- cipal (1)		
Pilões.....	3 004	2 175	2 175	100,00	72,40	72,40	77,2	38,91
Poço Branco.....	12 253	6 870	6 870	100,00	56,07	56,07	168,6	72,69
Portalegre.....	6 744	2 981	2 981	100,00	44,20	44,20	128,0	52,70
Porto do Mangue.....	4 062	2 288	2 288	100,00	56,33	56,33	330,9	12,27
Presidente Juscelino.....	7 008	3 960	3 960	100,00	56,51	56,51	189,4	37,00
Pureza.....	6 945	2 535	2 535	100,00	36,50	36,50	506,7	13,71
Rafael Fernandes.....	4 245	2 206	2 206	100,00	51,97	51,97	94,6	44,86
Rafael Godeiro.....	2 949	1 749	1 749	100,00	59,31	59,31	96,5	30,57
Riacho da Cruz.....	2 667	2 168	2 168	100,00	81,29	81,29	119,0	22,40
Riacho de Santana.....	4 200	1 586	1 586	100,00	37,76	37,76	128,5	32,67
Riachuelo.....	5 773	3 641	3 641	100,00	63,07	63,07	267,9	21,55
Rio do Fogo.....	9 191	3 616	3 616	100,00	39,34	39,34	150,5	61,05
Rodolfo Fernandes.....	4 467	3 782	3 782	100,00	84,67	84,67	143,0	31,23
Ruy Barbosa.....	3 689	1 378	1 378	100,00	37,35	37,35	143,9	25,63
Santa Cruz.....	31 260	25 578	25 578	100,00	81,82	81,82	592,1	52,79
Santa Maria.....	3 776	2 341	2 341	100,00	62,00	62,00	216,1	17,47
Santana do Matos.....	15 971	7 152	6 405	100,00	44,78	40,10	1 439,3	11,10
Santana do Seridó.....	2 376	1 392	1 392	100,00	58,59	58,59	169,8	13,99
Santo Antônio.....	20 101	12 055	12 055	100,00	59,97	59,97	293,7	68,43
São Bento do Norte.....	3 382	923	923	100,00	27,29	27,29	197,1	17,15
São Bento do Trairí.....	3 234	1 632	1 632	100,00	50,46	50,46	167,6	19,29
São Fernando.....	3 234	1 479	1 479	100,00	45,73	45,73	403,7	8,01
São Francisco do Oeste.....	3 482	2 459	2 459	100,00	70,62	70,62	76,0	45,84
São Gonçalo do Amarante.....	69 342	9 785	5 121	100,00	14,11	7,39	260,5	266,16
São João do Sabugi.....	5 671	4 120	4 120	100,00	72,65	72,65	286,0	19,83
São José de Mipibu.....	34 905	15 602	15 602	100,00	44,70	44,70	293,1	119,10
São José do Campestre.....	11 976	9 264	9 203	100,00	77,35	76,85	344,3	34,79
São José do Seridó.....	3 769	2 652	2 652	100,00	70,36	70,36	194,1	19,42
São Miguel.....	20 120	11 659	11 659	100,00	57,95	57,95	164,4	122,41
São Miguel de Touros.....	7 546	2 903	2 903	100,00	38,47	38,47	344,5	21,91
São Paulo do Potengi.....	13 810	9 887	9 887	100,00	71,59	71,59	220,7	62,57
São Pedro.....	6 775	2 861	2 861	100,00	42,23	42,23	181,5	37,33
São Rafael.....	8 200	5 383	5 383	100,00	65,65	65,65	429,6	19,09
São Tomé.....	10 795	5 598	5 598	100,00	51,86	51,86	873,7	12,35
São Vicente.....	5 627	2 822	2 822	100,00	50,15	50,15	208,8	26,95
Senador Elói de Souza.....	4 926	2 082	2 082	100,00	42,27	42,27	163,1	30,19
Senador Georgino Avelino.....	3 301	727	727	100,00	22,02	22,02	23,1	142,60
Serra de São Bento.....	5 860	2 907	2 907	100,00	49,61	49,61	98,1	59,72
Serra do Mel.....	8 231	8 197	1 638	100,00	99,59	19,90	601,7	13,68
Serra Negra do Norte.....	7 543	2 908	2 908	100,00	38,55	38,55	522,9	14,42
Serrinha.....	7 346	2 020	2 020	100,00	27,50	27,50	191,5	38,37
Serrinha dos Pintos.....	4 295	1 854	1 854	100,00	43,17	43,17	124,3	34,56
Severiano Melo.....	10 571	2 271	2 271	100,00	21,48	21,48	140,7	75,16
Sítio Novo.....	4 446	2 025	1 588	100,00	45,55	35,72	202,5	21,96
Taboleiro Grande.....	2 029	1 608	1 608	100,00	79,25	79,25	110,1	18,43
Taipu.....	11 519	4 133	4 070	100,00	35,88	35,33	352,7	32,66
Tangará.....	12 114	8 107	7 954	100,00	66,92	65,66	358,7	33,78
Tenente Ananias.....	8 910	5 612	4 981	100,00	62,99	55,90	209,5	42,52
Tenente Laurentino Cruz.....	4 416	1 265	1 265	100,00	28,65	28,65	65,2	67,72
Tibau.....	3 199	2 691	2 691	100,00	84,12	84,12	170,2	18,80
Tibau do Sul.....	7 757	1 297	1 297	100,00	16,72	16,72	103,7	74,81
Timbaúba dos Batistas.....	2 188	1 669	1 669	100,00	76,28	76,28	142,6	15,35
Touros.....	27 793	7 562	7 562	100,00	27,21	27,21	818,1	33,97
Triunfo Potiguar.....	3 639	1 726	1 726	100,00	47,43	47,43	275,9	13,19
Umarizal.....	11 089	8 840	8 840	100,00	79,72	79,72	224,1	49,49
Upanema.....	10 993	5 039	5 039	100,00	45,84	45,84	853,6	12,88

Sinopse preliminar do Censo Demográfico 2000

Tabela 2.1.11 - População residente, em valores absolutos e relativos, total, em situação urbana e em situação urbana na sede municipal, área total e densidade demográfica, segundo as Unidades da Federação e os Municípios - Rio Grande do Norte

(conclusão)

Unidades da Federação e Municípios	População residente						Área total (km²) (2)	Densidade demo- gráfica (hab / km²)
	Valores absolutos			Valores relativos				
	Total	Urbana		Total	Urbana			
		Total	Na sede municipal (1)		Total	Na sede muni- cipal (1)		
Várzea.....	8 234	5 487	4 032	100,00	66,64	48,97	119,8	68,71
Venha-Ver.....	3 419	715	715	100,00	20,91	20,91	86,2	39,67
Vera Cruz.....	8 522	3 925	3 925	100,00	46,06	46,06	99,9	85,30
Viçosa.....	1 522	1 409	1 409	100,00	92,58	92,58	41,7	36,54
Vila Flor.....	2 519	2 426	2 426	100,00	96,31	96,31	44,1	57,07

Fonte: IBGE, Censo Demográfico 2000.

(1) Exclui a população residente nas áreas urbanas isoladas.

(2) Valores incluindo as águas interiores.

(3) Valores sujeitos a alteração em fase de atualizações de natureza cartográfica ou político-administrativa.

(4) Inclusive as áreas das Ilhas de Trindade e Martin Vaz.

(5) Inclusive 2 977,4 km² referente a área a ser demarcada, em litígio, entre os Estados do Piauí e Ceará.

(6) Inclusive 10 091,4 km² e 2 806,1 km² referentes as Lagoas dos Patos e Mirim, incorporadas a área do Estado do Rio Grande do Sul segundo a Constituição Estadual de 1988, não constituindo área municipal.

Sinopse preliminar do Censo Demográfico 2000

Tabela 2.1.12 - População residente, em valores absolutos e relativos, total, em situação urbana e em situação urbana na sede municipal, área total e densidade demográfica, segundo as Unidades da Federação e os Municípios - Paraíba

(continua)

Unidades da Federação e Municípios	População residente						Área total (km²) (2)	Densidade demo- gráfica (hab / km²)
	Valores absolutos			Valores relativos				
	Total	Urbana		Total	Urbana			
		Total	Na sede municipal (1)		Total	Na sede muni- cipal (1)		
Brasil (3)(4)(5)(6).....	169 590 693	137 755 550	123 460 941	100,00	81,23	72,80	8 514 215,3	19,92
Unidade da Federação								
Paraíba.....	3 439 344	2 443 590	2 390 850	100,00	71,05	69,51	56 340,9	61,05
Municípios								
Água Branca.....	8 375	3 167	3 167	100,00	37,81	37,81	315,1	26,58
Aguiar.....	5 632	2 199	2 199	100,00	39,04	39,04	384,3	14,66
Alagoa Grande.....	29 160	16 840	16 840	100,00	57,75	57,75	332,3	87,76
Alagoa Nova.....	18 570	8 300	8 300	100,00	44,70	44,70	119,1	155,90
Alagoinha.....	11 825	7 779	7 779	100,00	65,78	65,78	94,3	125,41
Alcantil.....	4 960	1 671	1 671	100,00	33,69	33,69	251,8	19,70
Algodão de Jandaíra.....	2 213	866	866	100,00	39,13	39,13	450,3	4,92
Alhandra.....	15 907	8 936	8 936	100,00	56,18	56,18	224,4	70,88
Amparo.....	1 887	619	619	100,00	32,80	32,80	126,0	14,98
Aparecida.....	5 894	2 963	2 963	100,00	50,27	50,27	222,7	26,46
Araçagi.....	18 082	5 918	5 918	100,00	32,73	32,73	235,6	76,76
Arara.....	11 500	7 571	7 571	100,00	65,83	65,83	39,0	294,70
Araruna.....	16 607	7 353	7 353	100,00	44,28	44,28	304,9	54,47
Areia.....	26 136	13 477	12 329	100,00	51,56	47,17	263,5	99,20
Areia de Baraúnas.....	2 074	866	866	100,00	41,76	41,76	100,6	20,61
Areial.....	6 032	3 713	3 713	100,00	61,56	61,56	64,5	93,56
Aroeiras.....	19 494	6 568	6 568	100,00	33,69	33,69	385,2	50,61
Assunção.....	2 962	2 143	2 143	100,00	72,35	72,35	147,1	20,14
Baía da Traição.....	6 456	2 956	2 956	100,00	45,79	45,79	94,5	68,31
Bananeiras.....	21 800	7 586	6 169	100,00	34,80	28,30	272,6	79,96
Baraúna.....	3 169	1 936	1 936	100,00	61,09	61,09	56,2	56,37
Barra de Santa Rosa.....	13 052	6 742	6 742	100,00	51,65	51,65	798,5	16,35
Barra de Santana.....	8 315	602	602	100,00	7,24	7,24	349,7	23,77
Barra de São Miguel.....	5 165	2 083	2 083	100,00	40,33	40,33	579,8	8,91
Bayeux.....	87 298	87 174	87 174	100,00	99,86	99,86	27,4	3 191,75
Belém.....	17 362	13 951	12 418	100,00	80,35	71,52	102,2	169,85
Belém do Brejo do Cruz.....	6 988	4 464	4 464	100,00	63,88	63,88	594,3	11,76
Bernardino Batista.....	2 559	339	339	100,00	13,25	13,25	41,9	61,11
Boa Ventura.....	6 588	3 501	3 501	100,00	53,14	53,14	194,2	33,92
Boa Vista.....	4 985	2 274	2 274	100,00	45,62	45,62	446,3	11,17
Bom Jesus.....	2 180	806	806	100,00	36,97	36,97	46,9	46,44
Bom Sucesso.....	5 280	1 557	1 557	100,00	29,49	29,49	197,8	26,70
Bonito de Santa Fé.....	9 227	4 946	4 946	100,00	53,60	53,60	218,7	42,19
Boqueirão.....	15 875	11 149	10 631	100,00	70,23	66,97	394,8	40,21
Borborema.....	4 715	3 031	3 031	100,00	64,28	64,28	49,6	95,05
Brejo do Cruz.....	11 870	8 063	8 063	100,00	67,93	67,93	407,5	29,13
Brejo dos Santos.....	5 931	4 043	4 043	100,00	68,17	68,17	120,0	49,41
Caaporã.....	18 445	11 930	11 930	100,00	64,68	64,68	143,5	128,53
Cabaceiras.....	4 296	1 769	1 769	100,00	41,18	41,18	405,4	10,60
Cabedelo.....	42 789	42 789	42 789	100,00	100,00	100,00	31,3	1 367,31
Cachoeira dos Índios.....	7 835	2 672	2 139	100,00	34,10	27,30	188,7	41,52
Cacimba de Areia.....	3 568	1 281	1 281	100,00	35,90	35,90	205,5	17,36
Cacimba de Dentro.....	16 826	7 559	7 559	100,00	44,92	44,92	238,7	70,49
Cacimbas.....	6 983	1 499	1 499	100,00	21,47	21,47	120,5	57,93
Caicara.....	7 316	4 664	4 664	100,00	63,75	63,75	128,8	56,78
Cajazeiras.....	54 710	41 958	41 142	100,00	76,69	75,20	567,5	96,41
Cajazeirinhas.....	2 846	737	737	100,00	25,90	25,90	286,0	9,95
Caldas Brandão.....	5 149	2 691	2 691	100,00	52,26	52,26	66,7	77,20
Camalaú.....	5 514	2 357	2 142	100,00	42,75	38,85	669,5	8,24

Sinopse preliminar do Censo Demográfico 2000

Tabela 2.1.12 - População residente, em valores absolutos e relativos, total, em situação urbana e em situação urbana na sede municipal, área total e densidade demográfica, segundo as Unidades da Federação e os Municípios - Paraíba

(continuação)

Unidades da Federação e Municípios	População residente						Área total (km²) (2)	Densidade demo- gráfica (hab / km²)
	Valores absolutos			Valores relativos				
	Total	Urbana		Total	Urbana			
		Total	Na sede municipal (1)		Total	Na sede muni- cipal (1)		
Campina Grande.....	354 546	336 681	327 675	100,00	94,96	92,42	641,4	552,79
Campo de Santana.....	9 389	3 706	3 706	100,00	39,47	39,47	261,4	35,91
Capim.....	3 905	3 412	2 312	100,00	87,38	59,21	99,9	39,10
Caraúbas.....	3 401	1 074	1 074	100,00	31,58	31,58	436,8	7,79
Carrapateira.....	2 164	1 465	1 465	100,00	67,70	67,70	54,7	39,58
Casserengue.....	6 559	2 567	2 567	100,00	39,14	39,14	235,0	27,91
Catingueira.....	4 753	2 542	2 396	100,00	53,48	50,41	366,5	12,97
Catolé do Rocha.....	26 641	18 336	17 812	100,00	68,83	66,86	464,2	57,39
Caturité.....	4 182	797	797	100,00	19,06	19,06	117,7	35,52
Conceição.....	17 931	10 278	10 036	100,00	57,32	55,97	577,6	31,04
Condado.....	6 499	4 128	4 128	100,00	63,52	63,52	375,4	17,31
Conde.....	16 416	10 266	8 082	100,00	62,54	49,23	164,1	100,03
Congo.....	4 584	2 161	2 161	100,00	47,14	47,14	328,4	13,96
Coremas.....	15 120	10 561	10 561	100,00	69,85	69,85	461,2	32,79
Coxixola.....	1 419	589	589	100,00	41,51	41,51	113,2	12,54
Cruz do Espírito Santo.....	14 073	5 882	3 241	100,00	41,80	23,03	189,3	74,33
Cubati.....	6 349	4 017	4 017	100,00	63,27	63,27	160,6	39,54
Cuité.....	19 906	12 027	11 793	100,00	60,42	59,24	643,1	30,95
Cuité de Mamanguape.....	6 178	1 515	1 515	100,00	24,52	24,52	96,8	63,80
Cuitegi.....	7 255	5 678	5 678	100,00	78,26	78,26	49,1	147,84
Curral de Cima.....	5 320	442	442	100,00	8,31	8,31	86,3	61,64
Curral Velho.....	2 558	1 345	1 345	100,00	52,58	52,58	183,6	13,93
Damião.....	3 636	1 420	1 420	100,00	39,05	39,05	161,1	22,57
Desterro.....	7 701	4 153	4 153	100,00	53,93	53,93	125,4	61,42
Diamante.....	6 921	3 569	3 205	100,00	51,57	46,31	211,0	32,80
Dona Inês.....	10 217	3 978	3 978	100,00	38,94	38,94	73,8	138,46
Duas Estradas.....	3 811	2 760	2 760	100,00	72,42	72,42	22,5	169,32
Emas.....	3 054	1 519	1 519	100,00	49,74	49,74	237,1	12,88
Esperança.....	28 152	18 520	18 520	100,00	65,79	65,79	145,6	193,42
Fagundes.....	11 895	4 958	4 958	100,00	41,68	41,68	234,9	50,65
Frei Martinho.....	2 920	1 445	1 445	100,00	49,49	49,49	246,1	11,87
Gado Bravo.....	8 506	651	651	100,00	7,65	7,65	203,3	41,84
Guarabira.....	51 456	44 038	43 320	100,00	85,58	84,19	148,9	345,68
Gurinhém.....	13 178	5 540	5 540	100,00	42,04	42,04	225,1	58,54
Gurjão.....	2 773	1 672	1 672	100,00	60,30	60,30	335,5	8,27
Ibiara.....	6 387	3 552	3 350	100,00	55,61	52,45	241,8	26,41
Igaracy.....	6 311	3 539	3 539	100,00	56,08	56,08	183,7	34,35
Imaculada.....	11 567	4 181	3 297	100,00	36,15	28,50	228,8	50,56
Ingá.....	17 482	10 646	9 976	100,00	60,90	57,06	197,1	88,72
Itabaiana.....	25 208	19 804	18 587	100,00	78,56	73,73	203,8	123,69
Itaporanga.....	21 126	14 692	14 692	100,00	69,54	69,54	479,8	44,03
Itapororoca.....	14 622	8 198	8 198	100,00	56,07	56,07	150,1	97,42
Itatuba.....	9 380	4 986	4 986	100,00	53,16	53,16	239,3	39,19
Jacaraú.....	14 101	7 100	5 888	100,00	50,35	41,76	256,0	55,08
Jericó.....	7 415	4 198	4 198	100,00	56,61	56,61	156,7	47,32
João Pessoa.....	595 429	595 429	595 429	100,00	100,00	100,00	209,9	2 836,14
Juarez Távora.....	7 069	5 222	5 222	100,00	73,87	73,87	113,1	62,49
Juazeirinho.....	14 874	7 649	7 649	100,00	51,43	51,43	461,8	32,21
Junco do Seridó.....	5 978	3 478	3 478	100,00	58,18	58,18	160,1	37,34
Juripiranga.....	9 645	8 655	8 655	100,00	89,74	89,74	95,4	101,08
Juru.....	10 049	3 864	3 864	100,00	38,45	38,45	483,0	20,81
Lagoa.....	4 844	1 742	1 742	100,00	35,96	35,96	182,8	26,50
Lagoa de Dentro.....	7 054	3 340	3 340	100,00	47,35	47,35	76,4	92,34
Lagoa Seca.....	24 144	8 109	7 913	100,00	33,59	32,77	68,0	355,11
Lastro.....	3 119	1 082	1 082	100,00	34,69	34,69	120,9	25,79
Livramento.....	7 609	3 261	3 261	100,00	42,86	42,86	343,4	22,16

Sinopse preliminar do Censo Demográfico 2000

Tabela 2.1.12 - População residente, em valores absolutos e relativos, total, em situação urbana e em situação urbana na sede municipal, área total e densidade demográfica, segundo as Unidades da Federação e os Municípios - Paraíba

(continuação)

Unidades da Federação e Municípios	População residente						Área total (km²) (2)	Densidade demo- gráfica (hab / km²)
	Valores absolutos			Valores relativos				
	Total	Urbana		Total	Urbana			
		Total	Na sede municipal (1)		Total	Na sede muni- cipal (1)		
Logradouro.....	3 382	1 527	1 527	100,00	45,15	45,15	42,2	80,16
Lucena.....	9 394	7 754	3 956	100,00	82,54	42,11	92,0	102,13
Mãe d'Água.....	3 458	1 302	1 302	100,00	37,65	37,65	314,5	11,00
Malta.....	5 690	4 717	4 717	100,00	82,90	82,90	164,3	34,63
Mamanguape.....	38 752	30 806	29 474	100,00	79,50	76,06	336,3	115,24
Manaíra.....	10 466	4 800	4 467	100,00	45,86	42,68	417,8	25,05
Marcação.....	6 237	2 944	1 992	100,00	47,20	31,94	94,7	65,89
Mari.....	20 671	17 426	17 426	100,00	84,30	84,30	156,8	131,79
Marizópolis.....	5 577	4 827	4 827	100,00	86,55	86,55	73,8	75,54
Massaranduba.....	11 692	3 511	3 511	100,00	30,03	30,03	186,2	62,80
Mataraca.....	5 507	4 822	4 276	100,00	87,56	77,65	173,3	31,77
Matinhas.....	4 079	610	610	100,00	14,95	14,95	29,2	139,92
Mato Grosso.....	2 435	888	888	100,00	36,47	36,47	52,8	46,16
Maturéia.....	5 025	2 459	2 459	100,00	48,94	48,94	97,0	51,81
Mogeiro.....	13 233	4 523	4 043	100,00	34,18	30,55	227,3	58,21
Montadas.....	3 965	1 963	1 963	100,00	49,51	49,51	59,1	67,06
Monte Horebe.....	4 112	2 156	2 156	100,00	52,43	52,43	115,0	35,76
Monteiro.....	27 685	16 673	16 673	100,00	60,22	60,22	1 005,7	27,53
Mulungu.....	9 012	4 136	4 136	100,00	45,89	45,89	223,6	40,30
Natuba.....	10 572	3 146	2 605	100,00	29,76	24,64	225,8	46,81
Nazarezinho.....	7 274	2 727	2 727	100,00	37,49	37,49	227,3	32,00
Nova Floresta.....	9 411	8 372	8 372	100,00	88,96	88,96	59,6	157,88
Nova Olinda.....	6 457	3 171	3 171	100,00	49,11	49,11	131,6	49,07
Nova Palmeira.....	3 572	2 052	2 052	100,00	57,45	57,45	197,1	18,12
Olho d'Água.....	7 846	3 495	3 104	100,00	44,54	39,56	649,8	12,07
Olivados.....	3 193	1 360	1 360	100,00	42,59	42,59	280,9	11,37
Ouro Velho.....	2 821	1 903	1 903	100,00	67,46	67,46	166,2	16,98
Parari.....	1 438	339	339	100,00	23,57	23,57	150,4	9,56
Passagem.....	1 949	807	807	100,00	41,41	41,41	139,6	13,96
Patos.....	91 729	87 918	87 257	100,00	95,85	95,12	506,5	181,11
Paulista.....	11 265	4 442	3 731	100,00	39,43	33,12	561,0	20,08
Pedra Branca.....	3 691	1 979	1 979	100,00	53,62	53,62	113,7	32,45
Pedra Lavrada.....	6 625	2 446	2 446	100,00	36,92	36,92	389,6	17,00
Pedras de Fogo.....	25 876	13 924	13 924	100,00	53,81	53,81	348,0	74,35
Pedro Régis.....	4 883	1 374	1 374	100,00	28,14	28,14	71,3	68,48
Piancó.....	14 849	10 031	10 031	100,00	67,55	67,55	531,9	27,92
Picuí.....	17 886	10 679	10 679	100,00	59,71	59,71	730,9	24,47
Pilar.....	10 273	6 974	6 974	100,00	67,89	67,89	101,2	101,55
Pilões.....	7 791	2 784	2 784	100,00	35,73	35,73	45,9	169,62
Pilõezinhos.....	5 425	2 298	2 298	100,00	42,36	42,36	48,5	111,83
Pirpirituba.....	10 208	7 529	7 529	100,00	73,76	73,76	82,7	123,45
Pitimbu.....	13 901	7 887	7 887	100,00	56,74	56,74	141,5	98,27
Pocinhos.....	14 871	7 549	7 436	100,00	50,76	50,00	628,0	23,68
Poço Dantas.....	3 817	717	717	100,00	18,78	18,78	66,8	57,15
Poço de José de Moura.....	3 528	994	994	100,00	28,17	28,17	123,0	28,68
Pombal.....	31 931	23 586	23 405	100,00	73,87	73,30	666,7	47,89
Prata.....	3 425	2 217	2 217	100,00	64,73	64,73	175,4	19,53
Princesa Isabel.....	18 223	11 394	11 394	100,00	62,53	62,53	379,1	48,07
Puxinanã.....	11 981	3 160	3 160	100,00	26,38	26,38	82,0	146,10
Queimadas.....	36 028	17 044	13 352	100,00	47,31	37,06	397,4	90,66
Quixabá.....	1 308	503	503	100,00	38,46	38,46	114,3	11,45
Remígio.....	14 911	10 193	10 193	100,00	68,36	68,36	130,5	114,28
Riachão.....	2 792	1 689	1 689	100,00	60,49	60,49	79,4	35,14
Riachão do Bacamarte.....	3 949	2 454	2 454	100,00	62,14	62,14	92,9	42,51
Riachão do Poço.....	3 695	862	862	100,00	23,33	23,33	63,9	57,82
Riacho de Santo Antônio.....	1 332	828	828	100,00	62,16	62,16	107,1	12,44

Sinopse preliminar do Censo Demográfico 2000

Tabela 2.1.12 - População residente, em valores absolutos e relativos, total, em situação urbana e em situação urbana na sede municipal, área total e densidade demográfica, segundo as Unidades da Federação e os Municípios - Paraíba

(continuação)

Unidades da Federação e Municípios	População residente						Área total (km²) (2)	Densidade demo- gráfica (hab / km²)
	Valores absolutos			Valores relativos				
	Total	Urbana		Total	Urbana			
		Total	Na sede municipal (1)		Total	Na sede muni- cipal (1)		
Riacho dos Cavalos.....	8 063	2 833	2 833	100,00	35,14	35,14	327,2	24,64
Rio Tinto.....	22 956	13 925	12 684	100,00	60,66	55,25	504,3	45,52
Salgadinho.....	2 823	505	505	100,00	17,89	17,89	179,6	15,72
Salgado de São Félix.....	12 028	4 911	3 631	100,00	40,83	30,19	161,0	74,73
Santa Cecília.....	6 858	1 194	1 194	100,00	17,41	17,41	282,1	24,31
Santa Cruz.....	6 463	2 740	2 740	100,00	42,40	42,40	271,6	23,79
Santa Helena.....	6 166	2 652	2 652	100,00	43,01	43,01	208,8	29,53
Santa Inês.....	3 528	1 044	1 044	100,00	29,59	29,59	319,6	11,04
Santa Luzia.....	14 005	12 459	12 459	100,00	88,96	88,96	441,7	31,70
Santa Rita.....	115 605	100 327	98 333	100,00	86,78	85,06	762,3	151,65
Santa Teresinha.....	4 719	1 608	1 608	100,00	34,08	34,08	303,1	15,57
Santana de Mangueira.....	5 771	1 851	1 851	100,00	32,07	32,07	458,3	12,59
Santana dos Garrotes.....	7 882	3 674	3 071	100,00	46,61	38,96	274,2	28,74
Santarém.....	2 571	638	638	100,00	24,82	24,82	61,2	42,03
Santo André.....	2 765	602	602	100,00	21,77	21,77	226,3	12,22
São Bentinho.....	3 583	2 224	2 224	100,00	62,07	62,07	154,2	23,24
São Bento.....	26 170	20 226	20 226	100,00	77,29	77,29	255,6	102,40
São Domingos de Pombal.....	2 498	910	910	100,00	36,43	36,43	227,2	11,00
São Domingos do Cariri.....	2 185	777	777	100,00	35,56	35,56	238,8	9,15
São Francisco.....	3 465	1 048	1 048	100,00	30,25	30,25	126,7	27,35
São João do Cariri.....	4 695	1 996	1 996	100,00	42,51	42,51	697,6	6,73
São João do Rio do Peixe.....	17 640	6 055	5 859	100,00	34,33	33,21	468,1	37,68
São João do Tigre.....	4 452	1 233	1 016	100,00	27,70	22,82	686,4	6,49
São José da Lagoa Tapada.....	7 176	2 970	2 970	100,00	41,39	41,39	338,4	21,21
São José de Caiana.....	5 737	2 046	2 046	100,00	35,66	35,66	202,5	28,33
São José de Espinharas.....	5 102	1 475	1 475	100,00	28,91	28,91	732,8	6,96
São José de Piranhas.....	17 883	8 116	7 768	100,00	45,38	43,44	697,9	25,62
São José de Princesa.....	4 967	449	449	100,00	9,04	9,04	133,9	37,09
São José do Bonfim.....	2 837	964	964	100,00	33,98	33,98	121,7	23,32
São José do Brejo do Cruz.....	1 532	713	713	100,00	46,54	46,54	219,2	6,99
São José do Sabugi.....	3 913	2 221	2 221	100,00	56,76	56,76	215,4	18,17
São José dos Cordeiros.....	4 136	1 309	1 309	100,00	31,65	31,65	416,3	9,94
São José dos Ramos.....	4 901	1 536	1 536	100,00	31,34	31,34	80,3	61,01
São Mamede.....	8 020	5 569	5 569	100,00	69,44	69,44	607,0	13,21
São Miguel de Taipu.....	6 016	2 726	2 726	100,00	45,31	45,31	63,6	94,59
São Sebastião de Lagoa de Roça.....	10 019	3 776	3 776	100,00	37,69	37,69	66,1	151,67
São Sebastião do Umbuzeiro.....	2 890	1 809	1 809	100,00	62,60	62,60	425,6	6,79
Sapé.....	47 335	35 531	34 442	100,00	75,06	72,76	329,2	143,78
Seridó.....	9 091	3 458	582	100,00	38,04	6,40	226,7	40,10
Serra Branca.....	12 270	7 947	7 288	100,00	64,77	59,40	701,7	17,49
Serra da Raiz.....	3 417	2 199	2 199	100,00	64,35	64,35	27,2	125,69
Serra Grande.....	2 855	1 464	1 464	100,00	51,28	51,28	71,3	40,07
Serra Redonda.....	7 307	3 128	3 128	100,00	42,81	42,81	59,5	122,71
Serraria.....	6 635	3 145	3 145	100,00	47,40	47,40	84,8	78,23
Sertãozinho.....	3 435	2 100	2 100	100,00	61,14	61,14	31,5	108,89
Sobrado.....	6 873	583	583	100,00	8,48	8,48	43,3	158,72
Solânea.....	30 652	17 831	17 831	100,00	58,17	58,17	108,5	282,44
Soledade.....	12 061	8 460	8 403	100,00	70,14	69,67	632,0	19,08
Sossêgo.....	2 597	1 323	1 323	100,00	50,94	50,94	119,2	21,79
Sousa.....	62 592	46 166	46 166	100,00	73,76	73,76	761,7	82,17
Sumé.....	15 020	10 858	10 605	100,00	72,29	70,61	839,7	17,89
Taperoá.....	13 291	7 924	7 924	100,00	59,62	59,62	607,6	21,88
Tavares.....	13 586	5 021	5 021	100,00	36,96	36,96	211,3	64,30
Teixeira.....	11 954	7 948	7 948	100,00	66,49	66,49	182,2	65,61
Tenório.....	2 473	1 276	1 276	100,00	51,60	51,60	82,9	29,83

Sinopse preliminar do Censo Demográfico 2000

Tabela 2.1.12 - População residente, em valores absolutos e relativos, total, em situação urbana e em situação urbana na sede municipal, área total e densidade demográfica, segundo as Unidades da Federação e os Municípios - Paraíba

(conclusão)

Unidades da Federação e Municípios	População residente						Área total (km²) (2)	Densidade demo- gráfica (hab / km²)
	Valores absolutos			Valores relativos				
	Total	Urbana		Total	Urbana			
		Total	Na sede municipal (1)		Total	Na sede muni- cipal (1)		
Triunfo.....	9 052	3 734	3 734	100,00	41,25	41,25	238,7	37,92
Uiraúna.....	13 672	8 940	8 940	100,00	65,39	65,39	261,6	52,26
Umbuzeiro.....	9 191	3 582	3 106	100,00	38,97	33,79	191,9	47,88
Várzea.....	2 056	1 408	1 408	100,00	68,48	68,48	147,0	13,99
Vieirópolis.....	4 670	914	914	100,00	19,57	19,57	116,3	40,15
Vista Serrana.....	3 120	1 220	1 220	100,00	39,10	39,10	62,5	49,90
Zabelê.....	1 838	1 171	1 171	100,00	63,71	63,71	142,8	12,87

Fonte: IBGE, Censo Demográfico 2000.

(1) Exclusive a população residente nas áreas urbanas isoladas.

(2) Valores incluindo as águas interiores.

(3) Valores sujeitos a alteração em fase de atualizações de natureza cartográfica ou político-administrativa.

(4) Inclusive as áreas das Ilhas de Trindade e Martin Vaz.

(5) Inclusive 2 977,4 km² referente a área a ser demarcada, em litígio, entre os Estados do Piauí e Ceará.(6) Inclusive 10 091,4 km² e 2 806,1 km² referentes as Lagoas dos Patos e Mirim, incorporadas a área do Estado do Rio Grande do Sul segundo a Constituição Estadual de 1988, não constituindo área municipal.

Sinopse preliminar do Censo Demográfico 2000

Tabela 2.1.13 - População residente, em valores absolutos e relativos, total, em situação urbana e em situação urbana na sede municipal, área total e densidade demográfica, segundo as Unidades da Federação e os Municípios - Pernambuco

(continua)

Unidades da Federação e Municípios	População residente						Área total (km²) (2)	Densidade demo- gráfica (hab / km²)
	Valores absolutos			Valores relativos				
	Total	Urbana		Total	Urbana			
		Total	Na sede municipal (1)		Total	Na sede muni- cipal (1)		
Brasil (3)(4)(5)(6).....	169 590 693	137 755 550	123 460 941	100,00	81,23	72,80	8 514 215,3	19,92
Unidade da Federação								
Pernambuco.....	7 911 937	6 052 930	5 498 405	100,00	76,50	69,50	98 526,6	80,30
Municípios								
Abreu e Lima.....	89 091	77 744	77 744	100,00	87,26	87,26	128,5	693,19
Afogados da Ingazeira.....	32 916	23 143	23 143	100,00	70,31	70,31	384,4	85,63
Afrânio.....	15 007	3 985	3 428	100,00	26,55	22,84	1 482,4	10,12
Agrestina.....	20 028	12 894	12 378	100,00	64,38	61,80	197,2	101,56
Água Preta.....	28 715	14 688	13 002	100,00	51,15	45,28	529,8	54,20
Águas Belas.....	36 331	19 674	18 410	100,00	54,15	50,67	883,9	41,10
Alagoinha.....	12 522	6 729	5 546	100,00	53,74	44,29	179,3	69,84
Aliança.....	37 188	17 072	12 353	100,00	45,91	33,22	265,3	140,18
Altinho.....	22 090	10 518	10 287	100,00	47,61	46,57	450,7	49,01
Amaraji.....	21 319	14 388	14 388	100,00	67,49	67,49	237,8	89,67
Angelim.....	9 055	4 520	4 520	100,00	49,92	49,92	126,2	71,75
Araçoiaba.....	15 101	12 440	12 440	100,00	82,38	82,38	96,5	156,49
Araripina.....	70 589	34 571	27 638	100,00	48,98	39,15	1 906,3	37,03
Arcoverde.....	61 600	55 303	55 303	100,00	89,78	89,78	379,0	162,51
Barra de Guabiraba.....	10 867	9 234	9 234	100,00	84,97	84,97	117,6	92,39
Barreiros.....	39 151	31 043	30 908	100,00	79,29	78,95	228,8	171,09
Belém de Maria.....	10 634	6 572	4 200	100,00	61,80	39,50	63,5	167,45
Belém de São Francisco.....	20 219	11 803	10 647	100,00	58,38	52,66	1 835,0	11,02
Belo Jardim.....	68 655	50 382	45 011	100,00	73,38	65,56	650,9	105,48
Betânia.....	11 305	2 920	1 450	100,00	25,83	12,83	1 227,5	9,21
Bezerros.....	57 390	44 578	42 729	100,00	77,68	74,45	543,4	105,61
Bodocó.....	31 712	9 298	8 053	100,00	29,32	25,39	1 598,1	19,84
Bom Conselho.....	42 009	25 036	20 603	100,00	59,60	49,04	794,9	52,85
Bom Jardim.....	36 976	12 988	7 478	100,00	35,13	20,22	207,4	178,28
Bonito.....	37 747	22 991	17 996	100,00	60,91	47,68	391,2	96,48
Brejão.....	8 914	3 215	3 215	100,00	36,07	36,07	161,2	55,29
Brejinho.....	7 277	2 388	2 388	100,00	32,82	32,82	84,8	85,84
Brejo da Madre de Deus.....	37 849	24 453	10 207	100,00	64,61	26,97	779,3	48,57
Buenos Aires.....	12 016	6 416	6 416	100,00	53,40	53,40	87,1	138,02
Buíque.....	44 155	15 466	12 490	100,00	35,03	28,29	1 273,6	34,67
Cabo de Santo Agostinho.....	152 836	134 356	81 673	100,00	87,91	53,44	446,5	342,30
Cabrobó.....	26 733	15 759	15 759	100,00	58,95	58,95	1 623,1	16,47
Cachoeirinha.....	17 048	12 081	11 330	100,00	70,86	66,46	182,5	93,44
Caetés.....	24 097	5 505	5 505	100,00	22,85	22,85	322,9	74,63
Calçado.....	11 712	3 267	3 267	100,00	27,89	27,89	55,7	210,14
Calumbi.....	7 077	1 914	1 914	100,00	27,05	27,05	217,7	32,51
Camaragibe.....	128 627	128 627	128 627	100,00	100,00	100,00	48,1	2 672,55
Camocim de São Félix.....	15 112	11 171	11 171	100,00	73,92	73,92	50,6	298,43
Camutanga.....	7 830	5 997	5 997	100,00	76,59	76,59	37,9	206,74
Canhotinho.....	24 919	12 254	9 828	100,00	49,18	39,44	421,2	59,16
Capoeiras.....	19 544	4 838	4 838	100,00	24,75	24,75	342,9	57,00
Carnaíba.....	17 669	6 548	5 934	100,00	37,06	33,58	427,9	41,29
Carnaubeira da Penha.....	10 413	1 124	1 124	100,00	10,79	10,79	995,2	10,46
Carpina.....	63 769	60 965	60 965	100,00	95,60	95,60	153,1	416,49
Caruaru.....	253 312	217 084	215 818	100,00	85,70	85,20	928,1	272,94
Casinhas.....	13 333	1 423	1 423	100,00	10,67	10,67	108,7	122,69
Catende.....	31 217	23 418	19 944	100,00	75,02	63,89	160,3	194,78
Cedro.....	9 548	5 015	5 015	100,00	52,52	52,52	172,3	55,42
Chã de Alegria.....	11 106	8 083	8 083	100,00	72,78	72,78	57,9	191,75

Sinopse preliminar do Censo Demográfico 2000

Tabela 2.1.13 - População residente, em valores absolutos e relativos, total, em situação urbana e em situação urbana na sede municipal, área total e densidade demográfica, segundo as Unidades da Federação e os Municípios - Pernambuco

(continuação)

Unidades da Federação e Municípios	População residente						Área total (km²) (2)	Densidade demo- gráfica (hab / km²)
	Valores absolutos			Valores relativos				
	Total	Urbana		Total	Urbana			
		Total	Na sede municipal (1)		Total	Na sede muni- cipal (1)		
Chã Grande.....	18 403	11 722	11 722	100,00	63,70	63,70	83,4	220,70
Condado.....	21 756	18 432	18 432	100,00	84,72	84,72	90,5	240,29
Correntes.....	17 045	8 843	7 452	100,00	51,88	43,72	284,1	60,0
Cortês.....	12 986	8 436	8 436	100,00	64,96	64,96	98,7	131,51
Cumaru.....	27 301	6 741	4 647	100,00	24,69	17,02	277,3	98,46
Cupira.....	22 374	18 079	17 648	100,00	80,80	78,88	103,8	215,65
Custódia.....	29 928	16 612	14 989	100,00	55,51	50,08	1 478,4	20,24
Dormentes.....	14 421	3 835	2 702	100,00	26,59	18,74	1 386,3	10,40
Escada.....	57 209	45 493	42 530	100,00	79,52	74,34	348,8	164,02
Exu.....	32 416	11 520	8 890	100,00	35,54	27,42	1 493,9	21,70
Feira Nova.....	18 851	12 154	12 154	100,00	64,47	64,47	118,3	159,41
Fernando de Noronha.....	2 051	2 051	2 051	100,00	100,00	100,00	18,3	111,95
Ferreiros.....	10 737	6 970	6 970	100,00	64,92	64,92	85,7	125,34
Flores.....	20 807	8 131	4 394	100,00	39,08	21,12	959,7	21,68
Floresta.....	24 724	15 540	15 231	100,00	62,85	61,60	3 674,9	6,73
Frei Miguelinho.....	12 983	2 360	1 568	100,00	18,18	12,08	214,9	60,40
Gameleira.....	24 020	16 710	16 001	100,00	69,57	66,62	259,7	92,48
Garanhuns.....	117 587	103 283	100 296	100,00	87,84	85,30	465,8	252,43
Glória do Goitá.....	27 542	12 536	10 575	100,00	45,52	38,40	211,0	130,56
Goiana.....	71 088	43 446	34 876	100,00	61,12	49,06	492,1	144,46
Granito.....	6 104	1 604	1 604	100,00	26,28	26,28	517,5	11,79
Gravatá.....	67 204	55 468	53 529	100,00	82,54	79,65	489,5	137,30
Iati.....	17 690	6 606	6 606	100,00	37,34	37,34	565,2	31,30
Ibimirim.....	24 321	13 474	13 087	100,00	55,40	53,81	1 893,6	12,84
Ibirajuba.....	7 434	2 429	2 429	100,00	32,67	32,67	217,1	34,24
Igarassu.....	81 793	75 254	73 491	100,00	92,01	89,85	302,9	270,00
Iguaraci.....	11 484	5 308	3 372	100,00	46,22	29,36	770,3	14,91
Ilha de Itamaracá.....	15 854	12 930	12 930	100,00	81,56	81,56	65,1	243,36
Inajá.....	13 242	6 477	6 477	100,00	48,91	48,91	1 094,1	12,10
Ingazeira.....	4 566	2 128	2 128	100,00	46,61	46,61	245,6	18,59
Ipojuca.....	59 230	40 269	10 114	100,00	67,99	17,08	512,6	115,54
Ipubi.....	23 237	13 603	8 131	100,00	58,54	34,99	968,0	24,00
Itacuruba.....	3 681	3 240	3 240	100,00	88,02	88,02	436,7	8,43
Itaíba.....	26 782	8 721	6 310	100,00	32,56	23,56	1 068,7	25,06
Itambé.....	34 966	26 321	18 730	100,00	75,28	53,57	305,0	114,64
Itapetim.....	14 764	7 588	6 681	100,00	51,40	45,25	408,0	36,18
Itapissuma.....	20 133	16 330	15 491	100,00	81,11	76,94	73,9	272,26
Itaquitinga.....	14 950	10 780	10 780	100,00	72,11	72,11	116,5	128,37
Jaboatão dos Guararapes.....	580 795	567 717	316 262	100,00	97,75	54,45	256,2	2 266,59
Jaqueira.....	11 640	5 911	5 911	100,00	50,78	50,78	110,7	105,16
Jataúba.....	14 640	6 624	4 769	100,00	45,25	32,58	712,7	20,54
Jatobá.....	13 145	5 409	4 467	100,00	41,15	33,98	276,1	47,61
João Alfredo.....	26 975	10 266	10 266	100,00	38,06	38,06	149,4	180,54
Joaquim Nabuco.....	15 921	9 617	9 617	100,00	60,40	60,40	115,1	138,34
Jucati.....	9 695	2 277	2 277	100,00	23,49	23,49	108,9	89,04
Jupi.....	12 330	5 784	5 784	100,00	46,91	46,91	150,6	81,86
Jurema.....	13 718	7 632	4 473	100,00	55,63	32,61	146,4	93,70
Lagoa do Carro.....	13 083	8 058	8 058	100,00	61,59	61,59	59,5	220,06
Lagoa do Itaenga.....	19 908	15 088	15 088	100,00	75,79	75,79	61,7	322,64
Lagoa do Ouro.....	10 975	4 545	3 739	100,00	41,41	34,07	218,7	50,18
Lagoa dos Gatos.....	16 095	7 460	6 480	100,00	46,35	40,26	188,4	85,41
Lagoa Grande.....	19 120	8 652	8 119	100,00	45,25	42,46	1 866,1	10,25
Lajedo.....	32 194	22 518	22 518	100,00	69,94	69,94	208,0	154,75
Limoeiro.....	56 301	42 382	41 407	100,00	75,28	73,55	276,3	203,78
Macaparana.....	22 474	13 500	13 500	100,00	60,07	60,07	102,5	219,19
Machados.....	9 827	5 474	5 474	100,00	55,70	55,70	44,9	219,04

Sinopse preliminar do Censo Demográfico 2000

Tabela 2.1.13 - População residente, em valores absolutos e relativos, total, em situação urbana e em situação urbana na sede municipal, área total e densidade demográfica, segundo as Unidades da Federação e os Municípios - Pernambuco

(continuação)

Unidades da Federação e Municípios	População residente						Área total (km²) (2)	Densidade demo- gráfica (hab / km²)
	Valores absolutos			Valores relativos				
	Total	Urbana		Total	Urbana			
		Total	Na sede municipal (1)		Total	Na sede muni- cipal (1)		
Manari.....	12 967	2 292	2 292	100,00	17,68	17,68	548,3	23,65
Maraial.....	13 940	7 868	6 454	100,00	56,44	46,30	196,2	71,05
Mirandiba.....	13 124	6 377	6 058	100,00	48,59	46,16	770,0	17,04
Moreilândia.....	11 155	5 625	4 368	100,00	50,43	39,16	617,0	18,08
Moreno.....	49 169	38 269	32 796	100,00	77,83	66,70	191,3	257,02
Nazaré da Mata.....	29 218	24 674	24 674	100,00	84,45	84,45	141,3	206,84
Olinda.....	368 666	361 323	361 323	100,00	98,01	98,01	37,9	9 715,17
Orobó.....	22 478	5 587	4 030	100,00	24,86	17,93	125,7	178,75
Orocó.....	10 823	3 572	3 572	100,00	33,00	33,00	560,3	19,32
Ouricuri.....	56 631	26 570	25 118	100,00	46,92	44,35	2 373,9	23,86
Palmares.....	55 715	43 369	42 548	100,00	77,84	76,37	374,6	148,72
Palmeirina.....	9 517	4 784	4 784	100,00	50,27	50,27	199,6	47,67
Panelas.....	25 882	10 860	6 735	100,00	41,96	26,02	368,1	70,32
Paranatama.....	10 348	1 647	1 647	100,00	15,92	15,92	271,6	38,10
Parnamirim.....	19 284	7 319	7 126	100,00	37,95	36,95	2 587,6	7,45
Passira.....	29 131	12 330	12 134	100,00	42,33	41,65	363,3	80,19
Paudalho.....	45 063	34 391	34 391	100,00	76,32	76,32	269,2	167,39
Paulista.....	262 072	262 072	262 072	100,00	100,00	100,00	101,8	2 573,26
Pedra.....	20 243	10 264	7 516	100,00	50,70	37,13	848,8	23,85
Pesqueira.....	57 602	40 892	35 868	100,00	70,99	62,27	1 031,6	55,84
Petrolândia.....	27 264	19 545	19 545	100,00	71,69	71,69	1 083,7	25,16
Petrolina.....	218 336	166 113	164 394	100,00	76,08	75,29	4 737,1	46,09
Poção.....	11 177	6 359	6 058	100,00	56,89	54,20	211,2	52,93
Pombos.....	23 343	13 977	12 801	100,00	59,88	54,84	235,1	99,27
Primavera.....	11 470	6 643	6 643	100,00	57,92	57,92	96,1	119,40
Quipapá.....	22 209	10 921	9 706	100,00	49,17	43,70	224,7	98,83
Quixaba.....	6 854	2 037	2 037	100,00	29,72	29,72	215,4	31,82
Recife.....	1 421 993	1 421 993	1 421 993	100,00	100,00	100,00	217,8	6 529,43
Riacho das Almas.....	18 143	6 122	4 401	100,00	33,74	24,26	312,6	58,04
Ribeirão.....	41 377	29 593	27 356	100,00	71,52	66,11	286,8	144,26
Rio Formoso.....	20 763	8 348	6 963	100,00	40,21	33,54	339,6	61,13
Sairé.....	13 180	5 399	4 270	100,00	40,96	32,40	197,8	66,62
Salgadinho.....	7 135	2 256	2 256	100,00	31,62	31,62	71,6	99,65
Salgueiro.....	51 554	39 877	38 522	100,00	77,35	74,72	1 726,4	29,86
Saloá.....	15 006	5 142	4 461	100,00	34,27	29,73	295,8	50,73
Sanharó.....	15 881	7 611	5 989	100,00	47,93	37,71	246,5	64,43
Santa Cruz.....	11 280	2 854	2 854	100,00	25,30	25,30	1 426,1	7,91
Santa Cruz da Baixa Verde.....	10 872	4 140	4 140	100,00	38,08	38,08	90,8	119,70
Santa Cruz do Capibaribe.....	59 017	57 196	55 145	100,00	96,91	93,44	368,0	160,36
Santa Filomena.....	12 124	1 693	1 693	100,00	13,96	13,96	840,4	14,43
Santa Maria da Boa Vista.....	36 740	13 960	12 985	100,00	38,00	35,34	2 965,4	12,39
Santa Maria do Cambucá.....	11 742	2 260	2 260	100,00	19,25	19,25	94,1	124,83
Santa Terezinha.....	10 229	5 850	5 850	100,00	57,19	57,19	218,6	46,79
São Benedito do Sul.....	10 477	5 273	3 643	100,00	50,33	34,77	208,4	50,27
São Bento do Una.....	45 343	23 295	21 836	100,00	51,38	48,16	712,9	63,60
São Caitano.....	33 406	22 476	21 030	100,00	67,28	62,95	372,4	89,72
São João.....	19 744	7 145	7 145	100,00	36,19	36,19	235,6	83,81
São Joaquim do Monte.....	19 899	11 338	9 878	100,00	56,98	49,64	229,6	86,65
São José da Coroa Grande.....	13 953	9 494	9 494	100,00	68,04	68,04	74,7	186,91
São José do Belmonte.....	31 643	14 765	13 078	100,00	46,66	41,33	1 484,8	21,31
São José do Egito.....	29 443	17 673	16 282	100,00	60,02	55,30	780,0	37,75
São Lourenço da Mata.....	90 344	83 496	79 595	100,00	92,42	88,10	263,3	343,14
São Vicente Ferrer.....	16 005	8 907	6 248	100,00	55,65	39,04	119,7	133,76
Serra Talhada.....	70 881	49 584	46 153	100,00	69,95	65,11	2 952,8	24,00
Serrita.....	17 839	4 420	4 208	100,00	24,78	23,59	1 595,6	11,18
Sertânia.....	31 643	17 039	15 090	100,00	53,85	47,69	2 349,5	13,47

Sinopse preliminar do Censo Demográfico 2000

Tabela 2.1.13 - População residente, em valores absolutos e relativos, total, em situação urbana e em situação urbana na sede municipal, área total e densidade demográfica, segundo as Unidades da Federação e os Municípios - Pernambuco

(conclusão)

Unidades da Federação e Municípios	População residente						Área total (km²) (2)	Densidade demo- gráfica (hab / km²)
	Valores absolutos			Valores relativos				
	Total	Urbana		Total	Urbana			
		Total	Na sede municipal (1)		Total	Na sede muni- cipal (1)		
Sirinhaém.....	32 920	13 572	9 673	100,00	41,23	29,38	355,2	92,67
Solidão.....	5 532	1 304	1 304	100,00	23,57	23,57	130,1	42,51
Surubim.....	50 284	33 124	33 124	100,00	65,87	65,87	253,8	198,10
Tabira.....	24 031	15 919	15 919	100,00	66,24	66,24	391,6	61,37
Tacaimbó.....	12 932	5 925	5 462	100,00	45,82	42,24	210,0	61,58
Tacaratu.....	17 096	7 240	2 912	100,00	42,35	17,03	1 248,5	13,69
Tamandaré.....	17 064	11 538	10 835	100,00	67,62	63,50	98,5	173,22
Taquaritinga do Norte.....	19 720	12 005	6 350	100,00	60,88	32,20	448,8	43,94
Terezinha.....	6 297	1 880	1 880	100,00	29,86	29,86	141,9	44,37
Terra Nova.....	7 519	3 969	3 969	100,00	52,79	52,79	360,7	20,85
Timbaúba.....	56 895	44 029	41 842	100,00	77,39	73,54	319,2	178,26
Toritama.....	21 794	20 125	20 125	100,00	92,34	92,34	34,6	629,58
Tracunhaém.....	12 379	9 433	9 433	100,00	76,20	76,20	141,0	87,81
Trindade.....	21 915	17 175	16 728	100,00	78,37	76,33	228,3	95,97
Triunfo.....	15 129	6 561	5 244	100,00	43,37	34,66	181,4	83,39
Tupanatinga.....	20 780	6 417	6 417	100,00	30,88	30,88	866,1	23,99
Tuparetama.....	7 765	5 805	5 651	100,00	74,76	72,78	230,6	33,67
Venturosa.....	13 461	8 047	7 835	100,00	59,78	58,21	324,7	41,45
Verdejante.....	8 847	2 300	2 300	100,00	26,00	26,00	447,2	19,78
Vertente do Lério.....	8 539	1 508	1 508	100,00	17,66	17,66	80,8	105,72
Vertentes.....	14 953	6 301	6 301	100,00	42,14	42,14	172,0	86,94
Vicência.....	28 744	10 458	9 434	100,00	36,38	32,82	249,2	115,33
Vitória de Santo Antônio.....	117 577	99 344	98 075	100,00	84,49	83,41	344,2	341,57
Xexéu.....	13 597	7 853	7 853	100,00	57,76	57,76	116,0	117,22

Fonte: IBGE, Censo Demográfico 2000.

(1) Exclusive a população residente nas áreas urbanas isoladas.

(2) Valores incluindo as águas interiores.

(3) Valores sujeitos a alteração em fase de atualizações de natureza cartográfica ou político-administrativa.

(4) Inclusive as áreas das Ilhas de Trindade e Martin Vaz.

(5) Inclusive 2 977,4 km² referente a área a ser demarcada, em litígio, entre os Estados do Piauí e Ceará.

(6) Inclusive 10 091,4 km² e 2 806,1 km² referentes as Lagoas dos Patos e Mirim, incorporadas a área do Estado do Rio Grande do Sul segundo a Constituição Estadual de 1988, não constituindo área municipal.

Sinopse preliminar do Censo Demográfico 2000

Tabela 2.1.14 - População residente, em valores absolutos e relativos, total, em situação urbana e em situação urbana na sede municipal, área total e densidade demográfica, segundo as Unidades da Federação e os Municípios - Alagoas

(continua)

Unidades da Federação e Municípios	População residente						Área total (km²) (2)	Densidade demo- gráfica (hab / km²)
	Valores absolutos			Valores relativos				
	Total	Urbana		Total	Urbana			
		Total	Na sede municipal (1)		Total	Na sede muni- cipal (1)		
Brasil (3)(4)(5)(6).....	169 590 693	137 755 550	123 460 941	100,00	81,23	72,80	8 514 215,3	19,92
Unidade da Federação								
Alagoas.....	2 819 172	1 917 922	1 872 430	100,00	68,03	66,42	27 818,5	101,34
Municípios								
Água Branca.....	18 637	4 492	4 492	100,00	24,10	24,10	454,7	40,98
Anadia.....	17 839	9 103	9 103	100,00	51,03	51,03	189,5	94,14
Arapiraca.....	186 356	152 281	143 949	100,00	81,72	77,24	366,0	509,12
Atalaia.....	40 489	17 889	17 609	100,00	44,18	43,49	532,0	76,11
Barra de Santo Antônio.....	11 272	9 496	9 496	100,00	84,24	84,24	138,0	81,68
Barra de São Miguel.....	6 370	5 232	5 232	100,00	82,14	82,14	76,6	83,16
Batalha.....	14 795	10 322	10 322	100,00	69,77	69,77	321,2	46,06
Belém.....	5 918	1 823	1 823	100,00	30,80	30,80	48,2	122,79
Belo Monte.....	6 822	1 226	1 226	100,00	17,97	17,97	333,4	20,46
Boca da Mata.....	24 212	15 412	15 412	100,00	63,65	63,65	186,6	129,75
Branquinha.....	11 329	5 891	5 891	100,00	52,00	52,00	191,0	59,31
Cacimbinhas.....	9 553	4 237	4 237	100,00	44,35	44,35	272,8	35,02
Cajueiro.....	18 979	14 051	14 051	100,00	74,03	74,03	124,3	152,66
Campestre.....	6 204	4 707	4 707	100,00	75,87	75,87	55,2	112,42
Campo Alegre.....	41 036	16 113	16 113	100,00	39,27	39,27	295,1	139,05
Campo Grande.....	9 125	3 702	3 702	100,00	40,57	40,57	166,4	54,82
Canapi.....	17 333	4 120	4 120	100,00	23,77	23,77	571,9	30,31
Capela.....	18 640	12 189	10 293	100,00	65,39	55,22	205,3	90,78
Carneiros.....	6 578	3 383	3 383	100,00	51,43	51,43	113,1	58,18
Chã Preta.....	7 756	3 673	3 673	100,00	47,36	47,36	201,3	38,53
Coité do Nóia.....	11 990	2 521	2 521	100,00	21,03	21,03	88,5	135,48
Colônia Leopoldina.....	17 493	11 416	11 416	100,00	65,26	65,26	294,5	59,40
Coqueiro Seco.....	5 122	4 564	4 564	100,00	89,11	89,11	40,3	127,20
Coruripe.....	48 635	22 127	17 281	100,00	45,50	35,53	967,4	50,27
Craibas.....	20 786	6 603	6 603	100,00	31,77	31,77	275,3	75,51
Delmiro Gouveia.....	43 001	33 571	31 536	100,00	78,07	73,34	606,8	70,87
Dois Riachos.....	11 067	4 422	4 422	100,00	39,96	39,96	141,7	78,10
Estrela de Alagoas.....	16 336	3 260	3 260	100,00	19,96	19,96	264,4	61,78
Feira Grande.....	21 271	3 556	3 556	100,00	16,72	16,72	156,0	136,34
Feliz Deserto.....	3 842	2 853	2 853	100,00	74,26	74,26	91,8	41,86
Flexeiras.....	12 004	6 690	6 690	100,00	55,73	55,73	315,8	38,02
Girau do Ponciano.....	29 599	8 850	8 850	100,00	29,90	29,90	502,2	58,93
Ibateguara.....	15 128	8 277	8 277	100,00	54,71	54,71	254,5	59,45
Igaci.....	25 591	5 884	5 884	100,00	22,99	22,99	333,6	76,71
Igreja Nova.....	21 420	4 432	4 432	100,00	20,69	20,69	428,2	50,03
Inhapi.....	17 498	5 937	5 937	100,00	33,93	33,93	374,2	46,76
Jacaré dos Homens.....	5 721	2 826	2 826	100,00	49,40	49,40	142,3	40,19
Jacuípe.....	7 307	3 340	3 340	100,00	45,71	45,71	219,0	33,36
Japaratinga.....	6 868	2 510	2 201	100,00	36,55	32,05	85,5	80,33
Jaramataia.....	5 789	2 888	2 888	100,00	49,89	49,89	103,7	55,83
Joaquim Gomes.....	21 467	12 607	12 607	100,00	58,73	58,73	241,0	89,08
Jundiá.....	4 621	2 085	2 085	100,00	45,12	45,12	119,7	38,59
Junqueiro.....	23 828	6 958	6 958	100,00	29,20	29,20	220,7	107,96
Lagoa da Canoa.....	19 977	8 904	8 904	100,00	44,57	44,57	102,8	194,24
Limoeiro de Anadia.....	24 259	2 110	2 110	100,00	8,70	8,70	334,4	72,54
Maceió.....	796 842	794 894	794 894	100,00	99,76	99,76	510,7	1 560,27
Major Isidoro.....	17 638	8 536	7 481	100,00	48,40	42,41	453,9	38,86
Mar Vermelho.....	4 074	1 478	1 478	100,00	36,28	36,28	91,6	44,50
Maragogi.....	21 825	12 892	6 888	100,00	59,07	31,56	333,6	65,43

Sinopse preliminar do Censo Demográfico 2000

Tabela 2.1.14 - População residente, em valores absolutos e relativos, total, em situação urbana e em situação urbana na sede municipal, área total e densidade demográfica, segundo as Unidades da Federação e os Municípios - Alagoas

(conclusão)

Unidades da Federação e Municípios	População residente						Área total (km²) (2)	Densidade demo- gráfica (hab / km²)
	Valores absolutos			Valores relativos				
	Total	Urbana		Total	Urbana			
		Total	Na sede municipal (1)		Total	Na sede muni- cipal (1)		
Maravilha.....	13 681	5 253	5 253	100,00	38,40	38,40	279,8	48,90
Marechal Deodoro.....	35 820	29 801	29 801	100,00	83,20	83,20	361,9	98,99
Maribondo.....	15 142	10 100	10 100	100,00	66,70	66,70	171,3	88,41
Mata Grande.....	24 981	4 727	4 727	100,00	18,92	18,92	919,6	27,17
Matriz de Camaragibe.....	24 000	18 247	18 247	100,00	76,03	76,03	327,7	73,25
Messias.....	11 993	9 553	9 553	100,00	79,65	79,65	112,9	106,25
Minador do Negrão.....	5 401	1 898	1 898	100,00	35,14	35,14	166,6	32,42
Monteirópolis.....	7 239	2 691	2 691	100,00	37,17	37,17	86,1	84,10
Murici.....	24 658	17 475	17 475	100,00	70,87	70,87	424,0	58,16
Novo Lino.....	10 368	5 336	5 336	100,00	51,47	51,47	185,7	55,83
Olho d'Água das Flores.....	19 406	12 983	12 983	100,00	66,90	66,90	183,5	105,75
Olho d'Água do Casado.....	7 057	3 886	3 886	100,00	55,07	55,07	322,8	21,87
Olho d'Água Grande.....	4 848	1 078	1 078	100,00	22,24	22,24	118,5	40,92
Olivença.....	10 370	2 373	2 373	100,00	22,88	22,88	172,9	59,98
Ouro Branco.....	10 077	5 300	5 300	100,00	52,60	52,60	204,6	49,26
Palestina.....	4 519	3 013	3 013	100,00	66,67	66,67	48,9	92,48
Palmeira dos Índios.....	68 002	48 931	47 121	100,00	71,96	69,29	460,6	147,63
Pão de Açúcar.....	24 316	10 812	10 145	100,00	44,46	41,72	659,1	36,89
Pariconha.....	9 265	2 329	2 329	100,00	25,14	25,14	261,7	35,41
Paripueira.....	8 053	7 088	7 088	100,00	88,02	88,02	92,7	86,87
Passo de Camaragibe.....	13 731	5 742	5 742	100,00	41,82	41,82	187,2	73,35
Paulo Jacinto.....	7 486	4 662	4 662	100,00	62,28	62,28	107,7	69,49
Penedo.....	56 970	41 514	41 514	100,00	72,87	72,87	688,0	82,81
Piaçabuçu.....	16 762	10 137	10 137	100,00	60,48	60,48	242,0	69,27
Pilar.....	31 157	28 130	28 130	100,00	90,28	90,28	220,7	141,19
Pindoba.....	2 930	1 333	1 333	100,00	45,49	45,49	83,2	35,21
Piranhas.....	20 021	1 340	863	100,00	6,69	4,31	407,5	49,13
Poço das Trincheiras.....	13 224	1 557	1 557	100,00	11,77	11,77	302,9	43,66
Porto Calvo.....	23 897	14 942	14 942	100,00	62,53	62,53	260,2	91,85
Porto de Pedras.....	10 222	5 199	3 329	100,00	50,86	32,57	266,2	38,39
Porto Real do Colégio.....	18 351	5 961	5 961	100,00	32,48	32,48	236,1	77,74
Quebrangulo.....	11 894	6 136	6 136	100,00	51,59	51,59	320,0	37,17
Rio Largo.....	62 408	49 838	43 046	100,00	79,86	68,98	309,4	201,72
Roteiro.....	6 982	5 473	5 473	100,00	78,39	78,39	129,3	54,00
Santa Luzia do Norte.....	6 380	5 434	5 434	100,00	85,17	85,17	28,5	223,53
Santana do Ipanema.....	41 399	23 935	23 935	100,00	57,82	57,82	437,8	94,56
Santana do Mundaú.....	11 529	6 180	5 731	100,00	53,60	49,71	225,5	51,13
São Brás.....	6 551	3 021	3 021	100,00	46,12	46,12	140,0	46,79
São José da Laje.....	21 057	12 518	12 518	100,00	59,45	59,45	272,7	77,22
São José da Tapera.....	27 538	9 261	9 261	100,00	33,63	33,63	519,6	52,99
São Luís do Quitunde.....	29 495	17 515	17 515	100,00	59,38	59,38	404,0	73,01
São Miguel dos Campos.....	51 433	35 364	35 364	100,00	68,76	68,76	657,6	78,21
São Miguel dos Milagres.....	5 854	1 744	1 744	100,00	29,79	29,79	65,2	89,80
São Sebastião.....	29 109	9 406	9 406	100,00	32,31	32,31	305,7	95,21
Satuba.....	12 556	9 975	6 849	100,00	79,44	54,55	42,6	295,04
Senador Rui Palmeira.....	11 976	3 444	3 444	100,00	28,76	28,76	359,7	33,29
Tanque d'Arca.....	6 616	2 142	2 142	100,00	32,38	32,38	156,0	42,42
Taquarana.....	17 042	4 366	4 366	100,00	25,62	25,62	166,5	102,36
Teotônio Vilela.....	36 858	29 842	29 842	100,00	80,96	80,96	297,9	123,73
Traipu.....	23 436	7 126	4 827	100,00	30,41	20,60	698,8	33,54
União dos Palmares.....	58 608	37 865	35 336	100,00	64,61	60,29	427,8	137,00
Viçosa.....	26 262	17 613	16 897	100,00	67,07	64,34	355,0	73,98

Fonte: IBGE, Censo Demográfico 2000.

(1) Exclusiva a população residente nas áreas urbanas isoladas.

(2) Valores incluindo as águas interiores.

(3) Valores sujeitos a alteração em fase de atualizações de natureza cartográfica ou político-administrativa.

(4) Inclusive as áreas das Ilhas de Trindade e Martin Vaz.

(5) Inclusive 2 977,4 km² referente a área a ser demarcada, em litígio, entre os Estados do Piauí e Ceará.(6) Inclusive 10 091,4 km² e 2 806,1 km² referentes as Lagoas dos Patos e Mirim, incorporadas a área do Estado do Rio Grande do Sul segundo a Constituição Estadual de 1988, não constituindo área municipal.

Sinopse preliminar do Censo Demográfico 2000

Tabela 2.1.15 - População residente, em valores absolutos e relativos, total, em situação urbana e em situação urbana na sede municipal, área total e densidade demográfica, segundo as Unidades da Federação e os Municípios - Sergipe

(continua)

Unidades da Federação e Municípios	População residente						Área total (km²) (2)	Densidade demo- gráfica (hab / km²)
	Valores absolutos			Valores relativos				
	Total	Urbana		Total	Urbana			
		Total	Na sede municipal (1)		Total	Na sede muni- cipal (1)		
Brasil (3)(4)(5)(6).....	169 590 693	137 755 550	123 460 941	100,00	81,23	72,80	8 514 215,3	19,92
Unidade da Federação								
Sergipe.....	1 781 714	1 271 465	1 263 579	100,00	71,36	70,92	21 962,1	81,13
Municípios								
Amparo de São Francisco.....	2 181	1 205	1 205	100,00	55,25	55,25	39,6	55,08
Aquidabã.....	18 344	9 646	9 646	100,00	52,58	52,58	368,7	49,76
Aracaju.....	461 083	461 083	461 083	100,00	100,00	100,00	181,1	2 546,65
Araúá.....	9 746	4 021	4 021	100,00	41,26	41,26	193,8	50,28
Areia Branca.....	14 747	6 809	6 809	100,00	46,17	46,17	128,5	114,79
Barra dos Coqueiros.....	17 811	15 174	15 174	100,00	85,19	85,19	87,6	203,40
Boquim.....	24 192	14 988	14 988	100,00	61,95	61,95	212,7	113,71
Brejo Grande.....	7 101	3 944	3 944	100,00	55,54	55,54	148,6	47,80
Campo do Brito.....	15 143	6 918	6 918	100,00	45,68	45,68	200,0	75,70
Canhoba.....	3 966	1 594	1 594	100,00	40,19	40,19	165,2	24,01
Canindé de São Francisco.....	17 749	9 301	9 301	100,00	52,40	52,40	904,5	19,62
Capela.....	26 452	16 058	14 283	100,00	60,71	54,00	430,2	61,49
Carira.....	17 680	9 360	8 464	100,00	52,94	47,87	632,0	27,97
Carmópolis.....	9 338	7 597	7 597	100,00	81,36	81,36	39,9	234,17
Cedro de São João.....	5 378	4 650	4 650	100,00	86,46	86,46	72,7	73,95
Cristinápolis.....	15 101	6 722	6 722	100,00	44,51	44,51	250,3	60,32
Cumbe.....	3 646	2 131	2 131	100,00	58,45	58,45	130,9	27,85
Divina Pastora.....	3 265	1 848	1 848	100,00	56,60	56,60	92,6	35,27
Estância.....	58 886	50 760	48 194	100,00	86,20	81,84	647,1	91,00
Feira Nova.....	5 063	3 122	3 122	100,00	61,66	61,66	188,5	26,86
Frei Paulo.....	12 070	6 428	6 428	100,00	53,26	53,26	405,1	29,79
Gararu.....	11 364	2 986	1 795	100,00	26,28	15,80	637,8	17,82
General Maynard.....	2 402	1 567	1 567	100,00	65,24	65,24	18,0	133,33
Gracho Cardoso.....	5 516	2 539	2 539	100,00	46,03	46,03	235,3	23,44
Ilha das Flores.....	8 276	3 792	3 792	100,00	45,82	45,82	57,3	144,37
Indiaroba.....	12 881	4 455	4 455	100,00	34,59	34,59	310,2	41,52
Itabaiana.....	76 803	55 470	55 470	100,00	72,22	72,22	337,0	227,89
Itabaianinha.....	35 123	15 552	15 552	100,00	44,28	44,28	478,1	73,47
Itabi.....	5 164	2 634	2 634	100,00	51,01	51,01	202,1	25,56
Itaporanga d'Ajuda.....	25 392	9 097	9 097	100,00	35,83	35,83	754,3	33,66
Japaratuba.....	14 538	7 211	7 211	100,00	49,60	49,60	372,5	39,03
Japoatã.....	13 035	3 867	3 867	100,00	29,67	29,67	395,8	32,94
Lagarto.....	83 219	40 506	40 506	100,00	48,67	48,67	958,7	86,81
Laranjeiras.....	23 549	21 203	21 203	100,00	90,04	90,04	162,8	144,66
Macambira.....	5 803	2 167	2 167	100,00	37,34	37,34	136,9	42,40
Malhada dos Bois.....	3 208	1 331	1 331	100,00	41,49	41,49	59,1	54,32
Malhador.....	11 462	4 857	4 857	100,00	42,37	42,37	101,8	112,60
Maruim.....	15 403	11 621	11 621	100,00	75,45	75,45	94,8	162,52
Moita Bonita.....	10 764	3 628	3 628	100,00	33,70	33,70	95,3	112,89
Monte Alegre de Sergipe.....	11 578	6 452	6 452	100,00	55,73	55,73	416,8	27,78
Muribeca.....	7 100	2 763	2 763	100,00	38,92	38,92	81,7	86,89
Neópolis.....	18 585	10 499	10 499	100,00	56,49	56,49	248,9	74,66
Nossa Senhora Aparecida.....	8 273	2 378	2 378	100,00	28,74	28,74	345,7	23,93
Nossa Senhora da Glória.....	26 916	17 144	17 144	100,00	63,69	63,69	742,4	36,26
Nossa Senhora das Dores.....	22 144	13 490	13 490	100,00	60,92	60,92	480,6	46,07
Nossa Senhora de Lourdes.....	6 025	2 967	2 967	100,00	49,24	49,24	80,3	75,07
Nossa Senhora do Socorro.....	130 888	130 488	130 488	100,00	99,69	99,69	156,6	836,04
Pacatuba.....	11 535	2 534	2 534	100,00	21,97	21,97	405,6	28,44
Pedra Mole.....	2 626	1 100	1 100	100,00	41,89	41,89	78,7	33,36

Sinopse preliminar do Censo Demográfico 2000

Tabela 2.1.15 - População residente, em valores absolutos e relativos, total, em situação urbana e em situação urbana na sede municipal, área total e densidade demográfica, segundo as Unidades da Federação e os Municípios - Sergipe

(conclusão)

Unidades da Federação e Municípios	População residente						Área total (km²) (2)	Densidade demo- gráfica (hab / km²)
	Valores absolutos			Valores relativos				
	Total	Urbana		Total	Urbana			
		Total	Na sede municipal (1)		Total	Na sede muni- cipal (1)		
Pedrinhas.....	7 928	5 396	5 396	100,00	68,06	68,06	39,8	199,30
Pinhão.....	5 244	3 133	3 133	100,00	59,74	59,74	152,0	34,49
Pirambu.....	7 258	4 149	4 149	100,00	57,16	57,16	198,4	36,58
Poço Redondo.....	26 009	6 361	6 361	100,00	24,46	24,46	1 215,0	21,41
Poço Verde.....	19 953	10 481	10 481	100,00	52,53	52,53	379,1	52,63
Porto da Folha.....	25 635	8 699	8 699	100,00	33,93	33,93	891,5	28,76
Propriá.....	27 379	23 558	23 558	100,00	86,04	86,04	95,1	287,77
Riachão do Dantas.....	19 180	4 268	3 730	100,00	22,25	19,45	526,3	36,44
Riachuelo.....	8 337	6 707	6 707	100,00	80,45	80,45	78,3	106,48
Ribeirópolis.....	15 425	10 083	10 083	100,00	65,37	65,37	261,9	58,90
Rosário do Catete.....	7 090	5 653	5 653	100,00	79,73	79,73	103,4	68,60
Salgado.....	18 975	4 984	4 984	100,00	26,27	26,27	254,8	74,48
Santa Luzia do Itanhy.....	13 831	2 563	2 563	100,00	18,53	18,53	334,8	41,31
Santa Rosa de Lima.....	3 570	1 947	1 947	100,00	54,54	54,54	66,0	54,11
Santana do São Francisco.....	6 133	4 051	4 051	100,00	66,05	66,05	46,9	130,90
Santo Amaro das Brotas.....	10 679	8 090	8 090	100,00	75,76	75,76	237,0	45,06
São Cristóvão.....	64 566	63 038	63 038	100,00	97,63	97,63	430,7	149,93
São Domingos.....	9 270	3 913	3 913	100,00	42,21	42,21	101,9	90,95
São Francisco.....	2 531	2 165	2 165	100,00	85,54	85,54	86,5	29,28
São Miguel do Aleixo.....	3 441	1 477	1 477	100,00	42,92	42,92	142,7	24,12
Simão Dias.....	36 795	16 799	16 799	100,00	45,66	45,66	558,6	65,87
Siriri.....	6 909	2 716	2 716	100,00	39,31	39,31	166,5	41,51
Telha.....	2 636	1 062	1 062	100,00	40,29	40,29	56,3	46,84
Tobias Barreto.....	43 139	27 499	26 579	100,00	63,75	61,61	1 114,7	38,70
Tomar do Geru.....	12 185	4 129	4 129	100,00	33,89	33,89	335,8	36,28
Umbaúba.....	19 102	10 887	10 887	100,00	56,99	56,99	123,7	154,48

Fonte: IBGE, Censo Demográfico 2000.

(1) Exclusiva a população residente nas áreas urbanas isoladas.

(2) Valores incluindo as águas interiores.

(3) Valores sujeitos a alteração em fase de atualizações de natureza cartográfica ou político-administrativa.

(4) Inclusive as áreas das Ilhas de Trindade e Martin Vaz.

(5) Inclusive 2 977,4 km² referente a área a ser demarcada, em litígio, entre os Estados do Piauí e Ceará.(6) Inclusive 10 091,4 km² e 2 806,1 km² referentes as Lagoas dos Patos e Mirim, incorporadas a área do Estado do Rio Grande do Sul segundo a Constituição Estadual de 1988, não constituindo área municipal.

Sinopse preliminar do Censo Demográfico 2000

Tabela 2.1.16 - População residente, em valores absolutos e relativos, total, em situação urbana e em situação urbana na sede municipal, área total e densidade demográfica, segundo as Unidades da Federação e os Municípios - Bahia

(continua)

Unidades da Federação e Municípios	População residente						Área total (km²) (2)	Densidade demo- gráfica (hab / km²)
	Valores absolutos			Valores relativos				
	Total	Urbana		Total	Urbana			
		Total	Na sede municipal (1)		Total	Na sede muni- cipal (1)		
Brasil (3)(4)(5)(6).....	169 590 693	137 755 550	123 460 941	100,00	81,23	72,80	8 514 215,3	19,92
Unidade da Federação								
Bahia.....	13 066 910	8 761 604	8 146 447	100,00	67,05	62,34	564 273,0	23,16
Municípios								
Abaíra.....	9 075	3 561	2 580	100,00	39,24	28,43	578,4	15,69
Abaré.....	13 627	5 507	3 284	100,00	40,41	24,10	1 693,7	8,05
Acajutiba.....	14 269	12 161	12 161	100,00	85,23	85,23	267,4	53,36
Adustina.....	14 388	4 488	4 488	100,00	31,19	31,19	633,4	22,71
Água Fria.....	14 722	4 319	2 916	100,00	29,34	19,81	707,2	20,82
Aiquara.....	5 309	2 718	2 718	100,00	51,20	51,20	195,2	27,20
Alagoinhas.....	129 617	112 339	110 358	100,00	86,67	85,14	733,9	176,61
Alcobaça.....	20 891	7 429	7 429	100,00	35,56	35,56	1 474,9	14,16
Almadina.....	7 777	5 416	5 416	100,00	69,64	69,64	246,9	31,50
Amargosa.....	30 748	20 827	19 928	100,00	67,73	64,81	435,9	70,53
Amélia Rodrigues.....	24 142	19 034	14 834	100,00	78,84	61,44	152,6	158,24
América Dourada.....	15 945	10 149	3 209	100,00	63,65	20,13	745,2	21,40
Anagé.....	40 722	4 574	4 507	100,00	11,23	11,07	1 852,6	21,98
Andaraí.....	13 825	7 094	5 508	100,00	51,31	39,84	1 895,1	7,30
Andorinha.....	15 733	4 333	4 013	100,00	27,54	25,51	1 207,6	13,03
Angical.....	14 695	6 089	4 082	100,00	41,44	27,78	1 491,7	9,85
Anguera.....	8 834	3 450	3 450	100,00	39,05	39,05	170,2	51,92
Antas.....	14 052	5 015	5 015	100,00	35,69	35,69	287,9	48,81
Antônio Cardoso.....	11 621	2 317	1 123	100,00	19,94	9,66	293,9	39,54
Antônio Gonçalves.....	9 652	5 238	5 238	100,00	54,27	54,27	316,2	30,53
Aporá.....	16 744	6 532	3 528	100,00	39,01	21,07	598,6	27,97
Apuarema.....	7 451	4 380	4 380	100,00	58,78	58,78	150,7	49,44
Araças.....	11 007	5 341	5 341	100,00	48,52	48,52	420,0	26,21
Aracatu.....	15 473	3 178	3 178	100,00	20,54	20,54	1 535,9	10,07
Araci.....	47 563	16 169	16 169	100,00	33,99	33,99	1 570,1	30,29
Aramari.....	9 251	4 287	3 990	100,00	46,34	43,13	331,4	27,92
Arataca.....	11 191	5 451	5 178	100,00	48,71	46,27	396,1	28,25
Aratuípe.....	8 376	4 784	3 298	100,00	57,12	39,37	177,0	47,31
Aurelino Leal.....	16 978	13 778	10 314	100,00	81,15	60,75	446,4	38,04
Baianópolis.....	12 161	2 720	2 165	100,00	22,37	17,80	3 415,6	3,56
Baixa Grande.....	20 424	7 119	7 119	100,00	34,86	34,86	982,6	20,79
Banzaê.....	11 154	3 412	3 412	100,00	30,59	30,59	212,3	52,54
Barra.....	43 615	19 483	18 405	100,00	44,67	42,20	12 299,5	3,55
Barra da Estiva.....	24 381	8 923	8 625	100,00	36,60	35,38	1 402,2	17,39
Barra do Choça.....	40 810	17 730	17 730	100,00	43,45	43,45	778,5	52,42
Barra do Mendes.....	13 607	5 574	5 400	100,00	40,96	39,69	1 634,2	8,33
Barra do Rocha.....	8 070	3 424	3 424	100,00	42,43	42,43	192,5	41,91
Barreiras.....	131 335	115 331	99 842	100,00	87,81	76,02	11 933,1	11,01
Barro Alto.....	12 098	5 177	2 572	100,00	42,79	21,26	384,6	31,45
Barro Preto.....	8 602	5 161	5 161	100,00	60,00	60,00	120,6	71,34
Belmonte.....	19 969	10 805	9 652	100,00	54,11	48,33	2 009,8	9,94
Belo Campo.....	17 645	8 074	8 074	100,00	45,76	45,76	608,5	29,00
Biritinga.....	14 627	2 348	2 348	100,00	16,05	16,05	592,4	24,69
Boa Nova.....	20 593	4 588	4 588	100,00	22,28	22,28	856,9	24,03
Boa Vista do Tupim.....	18 412	5 841	5 813	100,00	31,72	31,57	2 630,0	7,00
Bom Jesus da Lapa.....	54 359	37 669	37 669	100,00	69,30	69,30	4 132,9	13,15
Bom Jesus da Serra.....	10 518	1 972	1 753	100,00	18,75	16,67	410,0	25,65
Boninal.....	12 456	3 821	2 977	100,00	30,68	23,90	847,9	14,69
Bonito.....	12 905	5 493	5 493	100,00	42,56	42,56	537,5	24,01

Sinopse preliminar do Censo Demográfico 2000

Tabela 2.1.16 - População residente, em valores absolutos e relativos, total, em situação urbana e em situação urbana na sede municipal, área total e densidade demográfica, segundo as Unidades da Federação e os Municípios - Bahia

(continuação)

Unidades da Federação e Municípios	População residente						Área total (km²) (2)	Densidade demo- gráfica (hab / km²)
	Valores absolutos			Valores relativos				
	Total	Urbana		Total	Urbana			
		Total	Na sede municipal (1)		Total	Na sede muni- cipal (1)		
Boquira.....	22 068	6 588	6 017	100,00	29,85	27,27	1 564,1	14,11
Botuporã.....	11 381	3 220	3 220	100,00	28,29	28,29	552,5	20,60
Brejões.....	15 324	4 576	4 576	100,00	29,86	29,86	481,3	31,84
Brejoândia.....	8 764	1 836	1 836	100,00	20,95	20,95	2 615,4	3,35
Brotas de Macaúbas.....	13 001	3 047	2 676	100,00	23,44	20,58	2 334,5	5,57
Brumado.....	61 634	40 673	39 422	100,00	65,99	63,96	2 166,5	28,45
Buerarema.....	19 129	16 249	16 249	100,00	84,94	84,94	209,5	91,29
Buritirama.....	17 773	5 920	5 920	100,00	33,31	33,31	3 798,2	4,68
Caatiba.....	15 510	4 428	4 428	100,00	28,55	28,55	655,7	23,66
Cabaceiras do Paraguaçu.....	15 546	3 306	2 011	100,00	21,27	12,94	213,5	72,81
Cachoeira.....	30 324	15 757	13 600	100,00	51,96	44,85	398,5	76,10
Caculé.....	20 333	11 532	11 532	100,00	56,72	56,72	685,8	29,65
Caém.....	12 562	3 374	3 374	100,00	26,86	26,86	497,6	25,25
Caetanos.....	13 179	2 315	1 964	100,00	17,57	14,90	857,2	15,37
Caetitê.....	45 241	23 487	20 990	100,00	51,92	46,40	2 357,7	19,19
Cafarnaum.....	15 839	9 146	8 135	100,00	57,74	51,36	1 070,8	14,79
Cairu.....	11 395	6 984	2 202	100,00	61,29	19,32	451,2	25,26
Caldeirão Grande.....	11 399	4 086	4 086	100,00	35,85	35,85	495,9	22,99
Camacan.....	31 042	24 282	18 719	100,00	78,22	60,30	632,9	49,05
Camaçari.....	161 151	153 829	113 157	100,00	95,46	70,22	759,8	212,09
Camamu.....	33 619	12 082	10 984	100,00	35,94	32,67	885,2	37,98
Campo Alegre de Lourdes.....	27 692	6 534	5 895	100,00	23,60	21,29	2 755,0	10,05
Campo Formoso.....	61 905	20 972	20 972	100,00	33,88	33,88	6 806,0	9,10
Canápolis.....	9 734	2 535	2 535	100,00	26,04	26,04	464,4	20,96
Canarana.....	21 669	9 759	6 049	100,00	45,04	27,92	654,7	33,10
Canavieiras.....	35 135	26 161	25 153	100,00	74,46	71,59	1 375,6	25,54
Candeal.....	10 123	3 416	3 416	100,00	33,74	33,74	454,5	22,27
Candeias.....	76 748	69 108	59 791	100,00	90,05	77,91	264,5	290,19
Candiba.....	12 123	6 158	4 949	100,00	50,80	40,82	397,9	30,46
Cândido Sales.....	28 427	18 855	13 830	100,00	66,33	48,65	1 301,3	21,85
Cansanção.....	31 975	9 257	9 257	100,00	28,95	28,95	1 319,6	24,23
Canudos.....	13 758	7 019	6 429	100,00	51,02	46,73	2 988,4	4,60
Capela do Alto Alegre.....	11 879	4 525	4 525	100,00	38,09	38,09	655,7	18,12
Capim Grosso.....	23 847	17 810	17 810	100,00	74,68	74,68	350,1	68,11
Caraíbas.....	17 138	1 420	1 420	100,00	8,29	8,29	1 125,4	15,23
Caravelas.....	20 096	10 331	5 189	100,00	51,41	25,82	2 392,5	8,40
Cardeal da Silva.....	8 033	2 830	2 830	100,00	35,23	35,23	194,9	41,21
Carinhanha.....	27 134	10 355	9 498	100,00	38,16	35,00	2 752,1	9,86
Casa Nova.....	55 612	27 178	17 019	100,00	48,87	30,60	9 657,5	5,76
Castro Alves.....	25 293	14 399	13 971	100,00	56,93	55,24	764,4	33,09
Catolândia.....	3 087	849	849	100,00	27,50	27,50	620,7	4,97
Catu.....	46 723	37 809	34 027	100,00	80,92	72,83	518,0	90,19
Caturama.....	8 614	1 562	1 562	100,00	18,13	18,13	646,1	13,33
Central.....	16 778	7 629	7 629	100,00	45,47	45,47	366,5	45,78
Chorrochó.....	10 171	2 153	2 153	100,00	21,17	21,17	2 648,0	3,84
Cícero Dantas.....	30 929	15 794	14 806	100,00	51,07	47,87	723,6	42,74
Cipó.....	14 274	9 517	9 517	100,00	66,67	66,67	164,6	86,71
Coaraci.....	28 386	23 804	21 717	100,00	83,86	76,51	296,8	95,64
Cocos.....	17 637	6 413	6 413	100,00	36,36	36,36	10 084,5	1,75
Conceição da Feira.....	17 522	11 235	11 235	100,00	64,12	64,12	159,7	109,70
Conceição do Almeida.....	18 865	8 293	7 400	100,00	43,96	39,23	290,0	65,05
Conceição do Coité.....	56 274	28 004	22 864	100,00	49,76	40,63	1 086,2	51,81
Conceição do Jacuípe.....	26 183	19 460	19 460	100,00	74,32	74,32	144,5	181,19
Conde.....	20 411	10 488	7 680	100,00	51,38	37,63	950,6	21,47
Condeúba.....	18 048	6 330	5 903	100,00	35,07	32,71	1 237,1	14,59
Contendas do Sincorá.....	4 269	2 336	2 191	100,00	54,72	51,32	862,1	4,95

Sinopse preliminar do Censo Demográfico 2000

Tabela 2.1.16 - População residente, em valores absolutos e relativos, total, em situação urbana e em situação urbana na sede municipal, área total e densidade demográfica, segundo as Unidades da Federação e os Municípios - Bahia

(continuação)

Unidades da Federação e Municípios	População residente						Área total (km²) (2)	Densidade demo- gráfica (hab / km²)
	Valores absolutos			Valores relativos				
	Total	Urbana		Total	Urbana			
		Total	Na sede municipal (1)		Total	Na sede muni- cipal (1)		
Coração de Maria.....	23 812	7 527	7 045	100,00	31,61	29,59	357,3	66,64
Cordeiros.....	8 107	2 100	2 100	100,00	25,90	25,90	554,4	14,62
Coribe.....	15 139	5 685	4 203	100,00	37,55	27,76	2 678,5	5,65
Coronel João Sá.....	19 739	5 546	5 546	100,00	28,10	28,10	846,8	23,31
Correntina.....	30 580	11 356	10 350	100,00	37,14	33,85	11 592,9	2,64
Cotegipe.....	13 305	6 502	4 335	100,00	48,87	32,58	4 145,8	3,21
Cravolândia.....	4 984	3 000	3 000	100,00	60,19	60,19	159,6	31,22
Crisópolis.....	18 988	6 828	5 550	100,00	35,96	29,23	463,0	41,01
Cristópolis.....	12 612	2 632	2 632	100,00	20,87	20,87	880,8	14,32
Cruz das Almas.....	53 055	39 611	39 611	100,00	74,66	74,66	173,2	306,30
Curaçá.....	29 400	10 750	8 065	100,00	36,56	27,43	6 449,3	4,56
Dário Meira.....	15 228	4 932	4 932	100,00	32,39	32,39	400,3	38,04
Dias d'Ávila.....	45 312	42 650	42 650	100,00	94,13	94,13	207,5	218,40
Dom Basílio.....	10 427	1 519	1 519	100,00	14,57	14,57	653,0	15,97
Dom Macedo Costa.....	3 747	1 296	1 296	100,00	34,59	34,59	91,2	41,08
Elísio Medrado.....	7 849	2 517	2 308	100,00	32,07	29,41	199,5	39,34
Encruzilhada.....	32 879	4 984	4 984	100,00	15,16	15,16	2 041,1	16,11
Entre Rios.....	37 514	23 020	21 428	100,00	61,36	57,12	1 164,8	32,21
Érico Cardoso.....	12 159	1 321	1 321	100,00	10,86	10,86	701,3	17,34
Esplanada.....	27 221	17 520	16 284	100,00	64,36	59,82	1 403,0	19,40
Euclides da Cunha.....	53 855	24 509	22 445	100,00	45,51	41,68	2 374,2	22,68
Eunápolis.....	84 412	79 151	79 151	100,00	93,77	93,77	1 193,2	70,75
Fátima.....	18 295	6 344	6 344	100,00	34,68	34,68	296,3	61,74
Feira da Mata.....	6 256	2 843	2 023	100,00	45,44	32,34	1 655,7	3,78
Feira de Santana.....	481 137	431 530	419 610	100,00	89,69	87,21	1 333,0	360,96
Filadélfia.....	17 118	7 894	7 894	100,00	46,12	46,12	564,0	30,35
Firmino Alves.....	5 168	3 804	2 466	100,00	73,61	47,72	159,4	32,42
Floresta Azul.....	11 612	7 546	7 546	100,00	64,98	64,98	351,6	33,02
Formosa do Rio Preto.....	18 278	9 375	9 375	100,00	51,29	51,29	16 448,7	1,11
Gandu.....	27 158	22 062	22 062	100,00	81,24	81,24	229,1	118,53
Gavião.....	4 798	2 208	2 208	100,00	46,02	46,02	335,5	14,30
Gentio do Ouro.....	10 168	4 899	2 610	100,00	48,18	25,67	3 671,3	2,77
Glória.....	14 563	2 368	2 368	100,00	16,26	16,26	1 276,8	11,41
Gongogi.....	10 453	6 258	5 316	100,00	59,87	50,86	198,3	52,71
Governador Mangabeira.....	17 163	6 680	6 680	100,00	38,92	38,92	94,3	181,93
Guajeru.....	12 894	1 741	1 741	100,00	13,50	13,50	643,5	20,04
Guanambi.....	71 726	53 995	50 778	100,00	75,28	70,79	1 259,8	56,93
Guaratinga.....	24 312	10 001	9 517	100,00	41,14	39,15	2 326,7	10,45
Heliópolis.....	13 109	4 231	4 231	100,00	32,28	32,28	311,9	42,03
Iaçu.....	28 440	21 536	15 979	100,00	75,72	56,18	2 442,8	11,64
Ibiassucê.....	12 828	4 037	4 037	100,00	31,47	31,47	382,1	33,57
Ibicaraí.....	28 856	19 337	19 337	100,00	67,01	67,01	217,9	132,43
Ibicoara.....	14 451	4 015	2 326	100,00	27,78	16,10	977,1	14,79
Ibicuí.....	15 116	10 443	7 869	100,00	69,09	52,06	1 163,3	12,99
Ibipeba.....	15 388	9 315	5 742	100,00	60,53	37,31	1 099,2	14,00
Ibipitanga.....	13 416	3 660	3 660	100,00	27,28	27,28	945,3	14,19
Ibiquera.....	4 500	2 495	2 495	100,00	55,44	55,44	1 010,8	4,45
Ibirapitanga.....	22 153	6 362	6 362	100,00	28,72	28,72	470,2	47,11
Ibirapuã.....	7 092	3 569	3 569	100,00	50,32	50,32	786,0	9,02
Ibirataia.....	24 725	18 712	16 241	100,00	75,68	65,69	226,1	109,34
Ibitiara.....	14 419	2 703	1 825	100,00	18,75	12,66	1 748,9	8,24
Ibititá.....	17 890	8 058	5 579	100,00	45,04	31,19	594,8	30,08
Ibotirama.....	24 135	16 375	15 885	100,00	67,85	65,82	1 391,2	17,35
Ichu.....	5 596	2 661	2 661	100,00	47,55	47,55	128,0	43,73
Igaporã.....	14 567	7 114	7 114	100,00	48,84	48,84	789,0	18,46
Igrapiúna.....	14 941	2 374	2 374	100,00	15,89	15,89	507,9	29,42

Sinopse preliminar do Censo Demográfico 2000

Tabela 2.1.16 - População residente, em valores absolutos e relativos, total, em situação urbana e em situação urbana na sede municipal, área total e densidade demográfica, segundo as Unidades da Federação e os Municípios - Bahia

(continuação)

Unidades da Federação e Municípios	População residente						Área total (km²) (2)	Densidade demo- gráfica (hab / km²)
	Valores absolutos			Valores relativos				
	Total	Urbana		Total	Urbana			
		Total	Na sede municipal (1)		Total	Na sede muni- cipal (1)		
Iguaí.....	25 109	12 546	11 827	100,00	49,97	47,10	833,4	30,13
Ilhéus.....	221 883	161 898	154 431	100,00	72,97	69,60	1 841,0	120,52
Inhambupe.....	29 562	12 571	12 571	100,00	42,52	42,52	1 245,1	23,74
Ipecaetá.....	18 370	2 064	1 112	100,00	11,24	6,05	393,9	46,63
Ipiaú.....	43 592	37 899	37 899	100,00	86,94	86,94	286,6	152,10
Ipirá.....	61 714	23 311	22 173	100,00	37,77	35,93	3 023,7	20,41
Ipupiara.....	8 536	5 184	4 054	100,00	60,73	47,49	1 330,2	6,42
Irajuba.....	6 362	2 717	2 717	100,00	42,71	42,71	383,4	16,59
Iramaia.....	17 468	7 648	6 331	100,00	43,78	36,24	1 948,4	8,97
Iraquara.....	18 329	5 317	3 839	100,00	29,01	20,94	800,4	22,90
Irará.....	25 169	8 656	8 288	100,00	34,39	32,93	270,6	93,00
Irecê.....	57 360	53 073	49 557	100,00	92,53	86,40	335,5	170,98
Itabela.....	25 633	18 779	18 779	100,00	73,26	73,26	854,7	29,99
Itaberaba.....	58 873	44 466	44 466	100,00	75,53	75,53	2 357,1	24,98
Itabuna.....	196 456	190 888	190 888	100,00	97,17	97,17	443,2	443,27
Itacaré.....	18 105	7 942	5 704	100,00	43,87	31,51	730,3	24,79
Itaeté.....	13 799	5 449	5 449	100,00	39,49	39,49	1 194,2	11,55
Itagi.....	14 628	9 984	9 984	100,00	68,25	68,25	303,5	48,20
Itagibá.....	17 191	8 770	6 197	100,00	51,02	36,05	810,3	21,22
Itagimirim.....	7 714	5 938	5 938	100,00	76,98	76,98	817,4	9,44
Itaguaçu da Bahia.....	11 320	1 987	1 987	100,00	17,55	17,55	4 570,0	2,48
Itaju do Colônia.....	8 576	6 436	4 219	100,00	75,05	49,20	1 217,5	7,04
Itajuípe.....	22 510	16 113	15 404	100,00	71,58	68,43	295,9	76,06
Itamaraju.....	64 033	47 926	47 926	100,00	74,85	74,85	2 369,8	27,02
Itamarí.....	8 324	5 472	5 472	100,00	65,74	65,74	131,5	63,32
Itambé.....	30 847	22 179	17 413	100,00	71,90	56,45	1 625,6	18,98
Itanagra.....	6 360	1 857	1 857	100,00	29,20	29,20	452,4	14,06
Itanhém.....	21 269	14 054	10 564	100,00	66,08	49,67	1 445,0	14,72
Itaparica.....	18 943	18 943	7 630	100,00	100,00	40,28	47,3	400,59
Itapé.....	14 647	8 668	8 668	100,00	59,18	59,18	443,3	33,04
Itapebi.....	11 098	8 510	7 899	100,00	76,68	71,17	971,9	11,42
Itapetinga.....	57 800	55 052	51 327	100,00	95,25	88,80	1 609,6	35,91
Itapicuru.....	27 313	5 074	3 526	100,00	18,58	12,91	1 546,4	17,66
Itapitanga.....	10 373	7 077	7 077	100,00	68,23	68,23	410,5	25,27
Itaquara.....	7 854	4 159	4 159	100,00	52,95	52,95	296,9	26,45
Itarantim.....	15 857	11 900	11 303	100,00	75,05	71,28	1 783,5	8,89
Itatim.....	12 685	8 693	8 693	100,00	68,53	68,53	574,2	22,09
Itiruçu.....	13 595	9 876	9 876	100,00	72,64	72,64	303,0	44,87
Itiúba.....	35 550	8 857	8 857	100,00	24,91	24,91	1 730,9	20,54
Itororó.....	19 747	16 575	11 941	100,00	83,94	60,47	330,8	59,70
Ituaçu.....	17 250	4 428	4 428	100,00	25,67	25,67	1 216,1	14,18
Ituberá.....	24 095	15 901	15 901	100,00	65,99	65,99	422,6	57,01
Iuiú.....	10 485	4 567	4 567	100,00	43,56	43,56	1 095,6	9,57
Jaborandi.....	10 245	2 023	2 023	100,00	19,75	19,75	10 029,2	1,02
Jacaraci.....	13 516	3 649	1 958	100,00	27,00	14,49	1 241,9	10,88
Jacobina.....	76 429	52 048	43 406	100,00	68,10	56,79	2 319,7	32,95
Jaguaquara.....	46 590	35 067	24 539	100,00	75,27	52,67	960,4	48,51
Jaguarari.....	27 395	13 376	6 480	100,00	48,83	23,65	2 567,6	10,67
Jaguaripe.....	13 412	4 629	1 580	100,00	34,51	11,78	891,4	15,05
Jandaíra.....	10 031	5 506	3 219	100,00	54,89	32,09	644,2	15,57
Jequié.....	147 115	130 207	126 821	100,00	88,51	86,21	3 035,5	48,46
Jeremoabo.....	34 904	14 760	14 269	100,00	42,29	40,88	4 769,0	7,32
Jiquiriçá.....	13 614	4 587	4 587	100,00	33,69	33,69	236,3	57,62
Jitaúna.....	20 990	9 544	9 544	100,00	45,47	45,47	332,9	63,06
João Dourado.....	18 964	11 440	11 440	100,00	60,32	60,32	984,1	19,27
Juazeiro.....	174 101	132 796	124 814	100,00	76,28	71,69	6 389,1	27,25

Sinopse preliminar do Censo Demográfico 2000

Tabela 2.1.16 - População residente, em valores absolutos e relativos, total, em situação urbana e em situação urbana na sede municipal, área total e densidade demográfica, segundo as Unidades da Federação e os Municípios - Bahia

(continuação)

Unidades da Federação e Municípios	População residente						Área total (km²) (2)	Densidade demo- gráfica (hab / km²)
	Valores absolutos			Valores relativos				
	Total	Urbana		Total	Urbana			
		Total	Na sede municipal (1)		Total	Na sede muni- cipal (1)		
Jucuruçu.....	12 355	1 844	1 844	100,00	14,93	14,93	1 438,4	8,59
Jussara.....	15 280	9 806	7 038	100,00	64,18	46,06	793,1	19,27
Jussari.....	7 536	5 119	5 119	100,00	67,93	67,93	356,7	21,12
Jussiape.....	10 050	3 749	2 416	100,00	37,30	24,04	523,5	19,20
Lafaiete Coutinho.....	4 103	1 922	1 922	100,00	46,84	46,84	352,6	11,64
Lagoa Real.....	12 759	2 006	2 006	100,00	15,72	15,72	999,5	12,76
Laje.....	19 583	5 135	3 980	100,00	26,22	20,32	497,5	39,36
Lajedão.....	3 404	1 847	1 847	100,00	54,26	54,26	613,8	5,55
Lajedinho.....	4 352	1 158	1 158	100,00	26,61	26,61	807,3	5,39
Lajedo do Tabocal.....	8 092	4 603	4 603	100,00	56,88	56,88	423,7	19,10
Lamarão.....	9 524	1 930	1 930	100,00	20,26	20,26	282,1	33,76
Lapão.....	24 689	9 223	9 223	100,00	37,36	37,36	642,4	38,43
Lauro de Freitas.....	113 275	108 128	107 529	100,00	95,46	94,93	59,8	1 894,12
Lençóis.....	8 894	6 397	4 187	100,00	71,92	47,08	1 240,3	7,17
Licínio de Almeida.....	12 325	5 955	4 680	100,00	48,32	37,97	785,4	15,69
Livramento de Nossa Senhora.....	37 986	16 737	15 235	100,00	44,06	40,11	2 267,1	16,76
Macajuba.....	11 452	4 393	4 393	100,00	38,36	38,36	707,1	16,20
Macarani.....	14 582	10 705	10 705	100,00	73,41	73,41	1 371,7	10,63
Macaúbas.....	41 787	11 680	10 781	100,00	27,95	25,80	3 039,3	13,75
Macururé.....	8 569	2 333	2 333	100,00	27,23	27,23	2 278,8	3,76
Madre de Deus.....	12 136	11 699	11 699	100,00	96,40	96,40	11,1	1 088,87
Maetinga.....	13 660	1 974	1 974	100,00	14,45	14,45	368,4	37,08
Maiquinique.....	6 905	4 787	4 787	100,00	69,33	69,33	413,9	16,68
Mairi.....	20 077	9 588	7 754	100,00	47,76	38,62	905,7	22,17
Malhada.....	15 607	6 071	3 419	100,00	38,90	21,91	1 965,7	7,94
Malhada de Pedras.....	8 424	2 348	2 348	100,00	27,87	27,87	479,4	17,57
Manoel Vitorino.....	16 706	6 779	5 612	100,00	40,58	33,59	2 400,0	6,96
Mansidão.....	11 043	2 344	2 344	100,00	21,23	21,23	3 143,0	3,51
Maracás.....	31 612	18 459	18 459	100,00	58,39	58,39	2 435,2	12,98
Maragogipe.....	40 322	21 042	13 237	100,00	52,18	32,83	436,1	92,46
Maraú.....	18 346	2 847	2 135	100,00	15,52	11,64	774,4	23,69
Marcionílio Souza.....	10 771	5 097	4 883	100,00	47,32	45,33	1 162,2	9,27
Mascote.....	16 182	11 939	1 835	100,00	73,78	11,34	709,2	22,82
Mata de São João.....	32 552	24 965	18 908	100,00	76,69	58,09	680,8	47,81
Matina.....	10 212	2 758	2 758	100,00	27,01	27,01	773,4	13,20
Medeiros Neto.....	21 207	16 014	13 055	100,00	75,51	61,56	1 245,9	17,02
Miguel Calmon.....	28 308	14 806	12 621	100,00	52,30	44,58	1 465,4	19,32
Milagres.....	12 103	9 385	8 495	100,00	77,54	70,19	307,8	39,32
Mirangaba.....	14 255	4 706	2 088	100,00	33,01	14,65	1 952,5	7,30
Mirante.....	13 703	1 278	1 278	100,00	9,33	9,33	927,9	14,77
Monte Santo.....	54 286	7 234	7 234	100,00	13,33	13,33	3 285,1	16,52
Morpará.....	8 593	5 492	5 193	100,00	63,91	60,43	1 732,0	4,96
Morro do Chapéu.....	34 475	19 786	16 408	100,00	57,39	47,59	5 491,7	6,28
Mortugaba.....	12 594	4 993	4 993	100,00	39,65	39,65	670,5	18,78
Mucugê.....	13 675	3 313	1 948	100,00	24,23	14,24	2 482,3	5,51
Mucuri.....	28 013	18 665	7 591	100,00	66,63	27,10	1 774,0	15,79
Mulungu do Morro.....	15 117	6 154	4 163	100,00	40,71	27,54	517,6	29,21
Mundo Novo.....	21 264	11 120	7 113	100,00	52,29	33,45	1 496,1	14,21
Muniz Ferreira.....	6 941	3 302	2 254	100,00	47,57	32,47	114,9	60,38
Muquém de São Francisco.....	9 053	996	996	100,00	11,00	11,00	2 867,6	3,16
Muritiba.....	30 653	17 913	16 382	100,00	58,44	53,44	110,6	277,16
Mutuípe.....	20 462	8 985	8 985	100,00	43,91	43,91	273,3	74,86
Nazaré.....	26 376	23 009	23 009	100,00	87,23	87,23	256,3	102,91
Nilo Peçanha.....	11 203	2 490	2 490	100,00	22,23	22,23	385,3	29,07
Nordestina.....	11 797	2 878	2 878	100,00	24,40	24,40	471,0	25,05
Nova Canaã.....	15 367	5 974	5 093	100,00	38,88	33,14	566,5	27,12

Sinopse preliminar do Censo Demográfico 2000

Tabela 2.1.16 - População residente, em valores absolutos e relativos, total, em situação urbana e em situação urbana na sede municipal, área total e densidade demográfica, segundo as Unidades da Federação e os Municípios - Bahia

(continuação)

Unidades da Federação e Municípios	População residente						Área total (km²) (2)	Densidade demo- gráfica (hab / km²)
	Valores absolutos			Valores relativos				
	Total	Urbana		Total	Urbana			
		Total	Na sede municipal (1)		Total	Na sede muni- cipal (1)		
Nova Fátima.....	7 515	4 421	4 421	100,00	58,83	58,83	371,5	20,23
Nova Ibiá.....	7 144	2 517	2 517	100,00	35,23	35,23	180,7	39,53
Nova Itarana.....	6 677	2 495	2 495	100,00	37,37	37,37	456,2	14,63
Nova Redenção.....	8 589	4 493	4 493	100,00	52,31	52,31	511,0	16,81
Nova Soure.....	24 367	10 843	10 843	100,00	44,50	44,50	669,3	36,41
Nova Viçosa.....	32 060	24 625	8 077	100,00	76,81	25,19	1 326,1	24,18
Novo Horizonte.....	8 472	1 990	1 178	100,00	23,49	13,90	612,5	13,83
Novo Triunfo.....	13 628	5 247	5 247	100,00	38,50	38,50	139,2	97,92
Olindina.....	23 879	11 143	11 143	100,00	46,66	46,66	538,2	44,37
Oliveira dos Brejinhos.....	21 678	5 838	4 278	100,00	26,93	19,73	3 572,8	6,07
Ouriçangas.....	7 520	2 583	2 583	100,00	34,35	34,35	169,1	44,47
Ourolândia.....	15 354	4 458	4 458	100,00	29,03	29,03	1 276,0	12,03
Palmas de Monte Alto.....	20 095	6 658	6 658	100,00	33,13	33,13	2 777,4	7,24
Palmeiras.....	7 013	3 487	3 141	100,00	49,72	44,79	695,8	10,08
Paramirim.....	18 921	7 884	7 738	100,00	41,67	40,90	1 115,7	16,96
Paratinga.....	27 678	9 063	8 727	100,00	32,74	31,53	2 814,2	9,84
Paripiranga.....	26 589	7 781	7 146	100,00	29,26	26,88	434,9	61,14
Pau Brasil.....	13 048	8 742	8 742	100,00	67,00	67,00	609,5	21,41
Paulo Afonso.....	96 428	82 514	82 514	100,00	85,57	85,57	1 693,4	56,94
Pé de Serra.....	13 520	4 103	4 103	100,00	30,35	30,35	558,5	24,21
Pedrao.....	6 763	1 457	1 457	100,00	21,54	21,54	148,6	45,50
Pedro Alexandre.....	16 998	2 137	2 137	100,00	12,57	12,57	1 141,6	14,89
Piatã.....	18 980	5 773	3 012	100,00	30,42	15,87	1 508,0	12,59
Pilão Arcado.....	30 656	7 866	7 208	100,00	25,66	23,51	11 714,0	2,62
Pindaí.....	15 477	3 624	2 717	100,00	23,42	17,56	715,5	21,63
Pindobaçu.....	20 813	10 413	6 119	100,00	50,03	29,40	527,8	39,43
Pintadas.....	11 166	4 122	4 122	100,00	36,92	36,92	529,4	21,09
Piraí do Norte.....	10 436	2 785	2 785	100,00	26,69	26,69	227,6	45,84
Piripá.....	16 114	5 246	5 246	100,00	32,56	32,56	651,1	24,75
Piritiba.....	19 007	12 719	8 089	100,00	66,92	42,56	990,6	19,19
Planaltino.....	7 960	2 988	2 366	100,00	37,54	29,72	938,2	8,48
Planalto.....	21 650	12 535	9 807	100,00	57,90	45,30	913,9	23,69
Poções.....	44 152	31 753	31 753	100,00	71,92	71,92	962,8	45,86
Pojuca.....	26 165	21 861	21 558	100,00	83,55	82,39	279,8	93,53
Ponto Novo.....	17 144	6 749	6 749	100,00	39,37	39,37	465,2	36,85
Porto Seguro.....	95 665	79 557	64 171	100,00	83,16	67,08	2 408,4	39,72
Potiraguá.....	14 549	7 514	7 110	100,00	51,65	48,87	989,4	14,70
Prado.....	26 353	14 160	12 427	100,00	53,73	47,16	1 664,6	15,83
Presidente Dutra.....	13 713	7 650	6 400	100,00	55,79	46,67	283,6	48,36
Presidente Jânio Quadros.....	17 020	2 913	2 913	100,00	17,12	17,12	1 327,4	12,82
Presidente Tancredo Neves.....	19 366	6 191	6 191	100,00	31,97	31,97	414,1	46,76
Queimadas.....	24 601	9 774	9 774	100,00	39,73	39,73	2 097,5	11,73
Quijingue.....	26 369	4 900	2 991	100,00	18,58	11,34	1 271,1	20,74
Quixabeira.....	9 460	3 129	3 129	100,00	33,08	33,08	368,1	25,70
Rafael Jambeiro.....	22 575	4 898	2 383	100,00	21,70	10,56	1 234,3	18,29
Remanso.....	36 244	21 011	20 994	100,00	57,97	57,92	4 693,3	7,72
Retirolândia.....	10 926	5 459	5 459	100,00	49,96	49,96	203,7	53,63
Riachão das Neves.....	21 966	10 256	6 139	100,00	46,69	27,95	5 842,3	3,76
Riachão do Jacuípe.....	31 603	15 550	15 550	100,00	49,20	49,20	1 199,0	26,36
Riacho de Santana.....	28 543	10 979	10 644	100,00	38,46	37,29	2 698,7	10,58
Ribeira do Amparo.....	13 891	1 459	1 459	100,00	10,50	10,50	656,2	21,17
Ribeira do Pombal.....	46 254	25 374	25 374	100,00	54,86	54,86	812,7	56,91
Ribeirão do Largo.....	14 922	4 437	2 397	100,00	29,73	16,06	1 222,1	12,21
Rio de Contas.....	13 931	5 683	3 598	100,00	40,79	25,83	1 052,4	13,24
Rio do Antônio.....	14 624	5 099	2 071	100,00	34,87	14,16	987,0	14,82
Rio do Pires.....	12 049	4 312	3 359	100,00	35,79	27,88	889,5	13,55

Sinopse preliminar do Censo Demográfico 2000

Tabela 2.1.16 - População residente, em valores absolutos e relativos, total, em situação urbana e em situação urbana na sede municipal, área total e densidade demográfica, segundo as Unidades da Federação e os Municípios - Bahia

(continuação)

Unidades da Federação e Municípios	População residente						Área total (km²) (2)	Densidade demo- gráfica (hab / km²)
	Valores absolutos			Valores relativos				
	Total	Urbana		Total	Urbana			
		Total	Na sede municipal (1)		Total	Na sede muni- cipal (1)		
Rio Real.....	33 236	20 033	20 033	100,00	60,28	60,28	734,0	45,28
Rodelas.....	6 237	4 764	4 764	100,00	76,38	76,38	2 575,2	2,42
Ruy Barbosa.....	28 970	20 243	17 881	100,00	69,88	61,72	2 129,0	13,61
Salinas da Margarida.....	10 372	4 610	4 610	100,00	44,45	44,45	117,6	88,17
Salvador.....	2 440 828	2 439 823	2 439 823	100,00	99,96	99,96	324,5	7 521,08
Santa Bárbara.....	17 916	7 156	7 156	100,00	39,94	39,94	324,9	55,15
Santa Brígida.....	17 068	4 560	4 560	100,00	26,72	26,72	849,1	20,10
Santa Cruz Cabralia.....	23 880	13 516	13 516	100,00	56,60	56,60	1 551,2	15,39
Santa Cruz da Vitória.....	6 999	4 966	4 966	100,00	70,95	70,95	250,0	27,99
Santa Inês.....	11 020	10 368	10 368	100,00	94,08	94,08	356,2	30,94
Santa Luzia.....	15 481	8 310	8 310	100,00	53,68	53,68	785,3	19,71
Santa Maria da Vitória.....	41 261	22 783	21 685	100,00	55,22	52,56	1 890,9	21,82
Santa Rita de Cássia.....	23 973	12 154	11 728	100,00	50,70	48,92	6 070,4	3,95
Santa Teresinha.....	8 689	1 859	1 859	100,00	21,39	21,39	710,4	12,23
Santaluz.....	30 931	17 940	16 380	100,00	58,00	52,96	1 597,3	19,37
Santana.....	24 137	12 497	11 445	100,00	51,78	47,42	1 999,4	12,07
Santanópolis.....	8 636	1 245	931	100,00	14,42	10,78	211,4	40,86
Santo Amaro.....	58 394	44 490	37 117	100,00	76,19	63,56	486,2	120,11
Santo Antônio de Jesus.....	77 340	66 219	66 219	100,00	85,62	85,62	251,9	306,99
Santo Estêvão.....	41 118	19 674	19 674	100,00	47,85	47,85	365,1	112,61
São Desidério.....	19 006	7 125	5 763	100,00	37,49	30,32	14 819,5	1,28
São Domingos.....	8 521	3 713	3 713	100,00	43,57	43,57	251,1	33,93
São Felipe.....	20 220	8 249	8 034	100,00	40,80	39,73	198,0	102,15
São Félix.....	13 706	8 754	8 694	100,00	63,87	63,43	95,5	143,51
São Félix do Coribe.....	11 766	8 544	8 544	100,00	72,62	72,62	846,1	13,91
São Francisco do Conde.....	26 208	21 791	14 398	100,00	83,15	54,94	219,3	119,51
São Gabriel.....	18 383	9 791	8 447	100,00	53,26	45,95	1 224,2	15,02
São Gonçalo dos Campos.....	26 978	13 548	12 504	100,00	50,22	46,35	294,3	91,66
São José da Vitória.....	6 201	5 145	5 145	100,00	82,97	82,97	53,4	116,18
São José do Jacuípe.....	9 233	5 706	3 228	100,00	61,80	34,96	369,2	25,01
São Miguel das Matas.....	10 001	2 771	2 771	100,00	27,71	27,71	207,3	48,25
São Sebastião do Passé.....	39 917	29 503	24 942	100,00	73,91	62,48	551,3	72,40
Sapeaçu.....	16 449	7 523	6 694	100,00	45,74	40,70	101,8	161,54
Sátiro Dias.....	17 160	3 378	3 378	100,00	19,69	19,69	685,9	25,02
Saubara.....	10 190	10 073	6 766	100,00	98,85	66,40	91,5	111,39
Saúde.....	11 486	5 991	5 991	100,00	52,16	52,16	499,7	22,98
Seabra.....	39 423	16 749	15 862	100,00	42,49	40,24	2 648,0	14,89
Sebastião Laranjeiras.....	9 277	3 641	2 703	100,00	39,25	29,14	2 004,2	4,63
Senhor do Bonfim.....	67 676	51 305	44 634	100,00	75,81	65,95	816,7	82,87
Sento Sé.....	32 294	17 255	11 937	100,00	53,43	36,96	12 578,4	2,57
Serra do Ramalho.....	32 594	3 732	3 732	100,00	11,45	11,45	2 668,3	12,22
Serra Dourada.....	18 007	5 371	5 371	100,00	29,83	29,83	1 412,4	12,75
Serra Preta.....	17 701	5 667	521	100,00	32,02	2,94	538,8	32,85
Serrinha.....	83 143	45 892	41 537	100,00	55,20	49,96	805,5	103,22
Serrolândia.....	12 609	6 032	6 032	100,00	47,84	47,84	373,8	33,74
Simões Filho.....	93 968	76 817	67 034	100,00	81,75	71,34	192,3	488,68
Sítio do Mato.....	11 752	6 469	5 000	100,00	55,05	42,55	1 709,8	6,87
Sítio do Quinto.....	17 025	3 663	3 663	100,00	21,52	21,52	668,7	25,46
Sobradinho.....	21 223	19 510	19 510	100,00	91,93	91,93	1 322,9	16,04
Souto Soares.....	14 784	5 081	3 272	100,00	34,37	22,13	1 096,0	13,49
Tabocas do Brejo Velho.....	12 615	3 423	3 013	100,00	27,13	23,88	1 583,6	7,97
Tanhaçu.....	20 039	7 015	5 922	100,00	35,01	29,55	1 341,8	14,93
Tanque Novo.....	15 736	5 520	5 520	100,00	35,08	35,08	825,9	19,05
Tanquinho.....	7 454	5 080	5 080	100,00	68,15	68,15	214,6	34,73
Taperoá.....	16 561	7 523	6 822	100,00	45,43	41,19	408,6	40,53
Tapiramutá.....	17 142	12 464	11 092	100,00	72,71	64,71	663,9	25,82

Sinopse preliminar do Censo Demográfico 2000

Tabela 2.1.16 - População residente, em valores absolutos e relativos, total, em situação urbana e em situação urbana na sede municipal, área total e densidade demográfica, segundo as Unidades da Federação e os Municípios - Bahia

(conclusão)

Unidades da Federação e Municípios	População residente						Área total (km²) (2)	Densidade demo- gráfica (hab / km²)
	Valores absolutos			Valores relativos				
	Total	Urbana		Total	Urbana			
		Total	Na sede municipal (1)		Total	Na sede muni- cipal (1)		
Teixeira de Freitas.....	107 257	98 469	97 709	100,00	91,81	91,10	1 153,6	92,97
Teodoro Sampaio.....	8 876	6 610	4 163	100,00	74,47	46,90	229,4	38,70
Teofilândia.....	20 434	5 856	5 856	100,00	28,66	28,66	265,9	76,86
Teolândia.....	12 549	3 600	3 600	100,00	28,69	28,69	288,3	43,53
Terra Nova.....	12 862	11 122	9 419	100,00	86,47	73,23	156,3	82,27
Tremedal.....	21 189	3 501	2 682	100,00	16,52	12,66	1 779,4	11,91
Tucano.....	50 906	18 561	12 378	100,00	36,46	24,32	3 202,0	15,90
Uauá.....	25 979	9 595	8 638	100,00	36,93	33,25	2 950,8	8,80
Ubaíra.....	20 577	7 998	7 434	100,00	38,87	36,13	762,4	26,99
Ubaitaba.....	23 861	18 580	15 573	100,00	77,87	65,27	221,8	107,57
Ubatã.....	21 774	17 812	17 812	100,00	81,80	81,80	333,0	65,39
Uibaí.....	13 613	7 880	5 366	100,00	57,89	39,42	516,5	26,36
Umburanas.....	14 137	6 183	4 807	100,00	43,74	34,00	1 812,7	7,80
Una.....	31 265	15 276	11 335	100,00	48,86	36,25	1 159,4	26,97
Urandi.....	16 070	4 723	4 723	100,00	29,39	29,39	896,1	17,93
Uruçuca.....	20 300	14 137	12 673	100,00	69,64	62,43	337,7	60,11
Utinga.....	16 956	11 446	11 106	100,00	67,50	65,50	717,4	23,64
Valença.....	77 453	55 840	51 772	100,00	72,10	66,84	1 191,1	65,02
Valente.....	19 129	9 497	9 497	100,00	49,65	49,65	371,0	51,56
Várzea da Roça.....	13 627	5 843	5 843	100,00	42,88	42,88	549,3	24,81
Várzea do Poço.....	7 516	5 035	5 035	100,00	66,99	66,99	220,4	34,10
Várzea Nova.....	14 150	8 681	8 681	100,00	61,35	61,35	1 165,2	12,14
Varzedo.....	8 668	2 624	2 424	100,00	30,27	27,96	167,7	51,68
Vera Cruz.....	29 716	27 846	7 921	100,00	93,71	26,66	253,5	117,22
Vereda.....	7 447	1 276	1 276	100,00	17,13	17,13	828,8	8,99
Vitória da Conquista.....	262 585	225 430	215 079	100,00	85,85	81,91	3 204,5	81,94
Wagner.....	8 957	6 023	6 023	100,00	67,24	67,24	415,8	21,54
Wanderley.....	13 671	5 496	5 496	100,00	40,20	40,20	3 043,4	4,49
Wenceslau Guimarães.....	24 123	6 881	6 881	100,00	28,52	28,52	661,8	36,45
Xique-Xique.....	44 592	31 506	30 389	100,00	70,65	68,15	5 963,7	7,48

Fonte: IBGE, Censo Demográfico 2000.

(1) Exclusive a população residente nas áreas urbanas isoladas.

(2) Valores incluindo as águas interiores.

(3) Valores sujeitos a alteração em fase de atualizações de natureza cartográfica ou político-administrativa.

(4) Inclusive as áreas das Ilhas de Trindade e Martin Vaz.

(5) Inclusive 2 977,4 km² referente a área a ser demarcada, em litígio, entre os Estados do Piauí e Ceará.

(6) Inclusive 10 091,4 km² e 2 806,1 km² referentes as Lagoas dos Patos e Mirim, incorporadas a área do Estado do Rio Grande do Sul segundo a Constituição Estadual de 1988, não constituindo área municipal.

Sinopse preliminar do Censo Demográfico 2000

Tabela 2.1.17 - População residente, em valores absolutos e relativos, total, em situação urbana e em situação urbana na sede municipal, área total e densidade demográfica, segundo as Unidades da Federação e os Municípios - Minas Gerais

(continua)

Unidades da Federação e Municípios	População residente						Área total (km²) (2)	Densidade demo- gráfica (hab / km²)
	Valores absolutos			Valores relativos				
	Total	Urbana		Total	Urbana			
		Total	Na sede municipal (1)		Total	Na sede muni- cipal (1)		
Brasil (3)(4)(5)(6).....	169 590 693	137 755 550	123 460 941	100,00	81,23	72,80	8 514 215,3	19,92
Unidade da Federação								
Minas Gerais.....	17 866 402	14 651 164	12 361 342	100,00	82,00	69,19	586 552,4	30,46
Municípios								
Abadia dos Dourados.....	6 447	3 928	3 928	100,00	60,93	60,93	894,6	7,21
Abaeté.....	22 330	18 995	18 951	100,00	85,06	84,87	1 816,9	12,29
Abre Campo.....	13 350	5 986	5 392	100,00	44,84	40,39	471,1	28,34
Acaiaca.....	3 879	2 375	2 375	100,00	61,23	61,23	100,9	38,45
Açucena.....	11 460	4 568	2 004	100,00	39,86	17,49	811,5	14,12
Água Boa.....	17 719	4 605	4 605	100,00	25,99	25,99	1 317,7	13,45
Água Comprida.....	2 185	1 459	1 459	100,00	66,77	66,77	489,6	4,46
Aguanil.....	3 568	1 873	1 873	100,00	52,49	52,49	235,1	15,18
Águas Formosas.....	17 825	12 570	12 570	100,00	70,52	70,52	817,1	21,81
Águas Vermelhas.....	11 864	8 112	4 098	100,00	68,37	34,54	1 257,6	9,43
Aimorés.....	25 099	18 758	13 264	100,00	74,74	52,85	1 349,4	18,60
Aiuruoca.....	6 459	3 014	3 014	100,00	46,66	46,66	650,1	9,94
Alagoa.....	2 800	1 001	1 001	100,00	35,75	35,75	161,6	17,33
Albertina.....	2 841	1 745	1 745	100,00	61,42	61,42	57,6	49,32
Além Paraíba.....	33 598	31 012	28 921	100,00	92,30	86,08	511,2	65,72
Alfenas.....	66 910	62 099	61 680	100,00	92,81	92,18	846,9	79,01
Alfredo Vasconcelos.....	5 101	3 147	2 998	100,00	61,69	58,77	122,6	41,62
Almenara.....	35 356	27 760	26 537	100,00	78,52	75,06	2 300,7	15,37
Alpercata.....	6 968	5 312	3 816	100,00	76,23	54,76	167,4	41,64
Alpinópolis.....	17 034	13 552	13 552	100,00	79,56	79,56	460,2	37,01
Alterosa.....	12 974	8 986	7 796	100,00	69,26	60,09	366,1	35,44
Alto Caparaó.....	4 673	3 329	3 329	100,00	71,24	71,24	130,0	35,95
Alto Jequitibá.....	8 406	3 961	3 564	100,00	47,12	42,40	152,7	55,04
Alto Rio Doce.....	13 855	4 911	3 445	100,00	35,45	24,86	518,9	26,70
Alvarenga.....	5 211	2 023	2 023	100,00	38,82	38,82	367,3	14,19
Alvinópolis.....	15 543	10 774	7 795	100,00	69,32	50,15	599,3	25,93
Alvorada de Minas.....	3 512	1 127	786	100,00	32,09	22,38	374,9	9,37
Amparo do Serra.....	5 476	2 505	2 381	100,00	45,75	43,48	145,8	37,56
Andradas.....	32 895	24 055	23 380	100,00	73,13	71,07	467,5	70,37
Andrelândia.....	12 309	9 559	9 559	100,00	77,66	77,66	1 004,5	12,25
Angelândia.....	7 470	3 228	3 228	100,00	43,21	43,21	535,7	13,94
Antônio Carlos.....	10 846	5 901	3 675	100,00	54,41	33,88	525,0	20,66
Antônio Dias.....	10 045	4 451	3 412	100,00	44,31	33,97	877,8	11,44
Antônio Prado de Minas.....	1 793	975	975	100,00	54,38	54,38	85,1	21,08
Araçá.....	2 147	1 760	1 760	100,00	81,97	81,97	185,8	11,56
Aracitaba.....	2 084	1 452	1 452	100,00	69,67	69,67	105,9	19,68
Araçuaí.....	35 439	20 293	19 155	100,00	57,26	54,05	2 235,7	15,85
Araguari.....	101 935	92 712	90 839	100,00	90,95	89,11	2 732,5	37,30
Arantina.....	2 906	2 662	2 662	100,00	91,60	91,60	89,4	32,50
Araponga.....	7 911	2 537	1 676	100,00	32,07	21,19	304,4	25,99
Araporã.....	5 307	4 819	4 819	100,00	90,80	90,80	300,4	17,67
Arapuá.....	2 742	1 714	1 714	100,00	62,51	62,51	172,5	15,89
Araújos.....	6 214	5 077	5 077	100,00	81,70	81,70	245,6	25,30
Araxá.....	78 848	77 591	77 591	100,00	98,41	98,41	1 163,0	67,80
Arceburgo.....	8 037	6 480	6 480	100,00	80,63	80,63	162,5	49,45
Arcos.....	32 678	29 334	29 334	100,00	89,77	89,77	512,9	63,71
Areado.....	12 227	9 790	9 768	100,00	80,07	79,89	280,7	43,55
Argirita.....	3 172	2 152	2 152	100,00	67,84	67,84	159,3	19,91
Aricanduva.....	4 254	1 057	1 057	100,00	24,85	24,85	244,2	17,42

Sinopse preliminar do Censo Demográfico 2000

Tabela 2.1.17 - População residente, em valores absolutos e relativos, total, em situação urbana e em situação urbana na sede municipal, área total e densidade demográfica, segundo as Unidades da Federação e os Municípios - Minas Gerais

(continuação)

Unidades da Federação e Municípios	População residente						Área total (km²) (2)	Densidade demo- gráfica (hab / km²)
	Valores absolutos			Valores relativos				
	Total	Urbana		Total	Urbana			
		Total	Na sede municipal (1)		Total	Na sede muni- cipal (1)		
Arinos.....	17 710	10 138	9 284	100,00	57,24	52,42	5 319,9	3,33
Astolfo Dutra.....	11 794	10 337	8 921	100,00	87,65	75,64	159,1	74,11
Ataléia.....	16 733	7 552	6 103	100,00	45,13	36,47	1 841,4	9,09
Augusto de Lima.....	5 155	2 458	2 458	100,00	47,68	47,68	1 250,6	4,12
Baependi.....	17 508	11 975	11 975	100,00	68,40	68,40	751,8	23,29
Baldim.....	8 135	4 810	2 700	100,00	59,13	33,19	555,0	14,66
Bambuí.....	21 682	17 656	17 656	100,00	81,43	81,43	1 455,4	14,90
Bandeira.....	5 349	2 344	2 344	100,00	43,82	43,82	484,7	11,04
Bandeira do Sul.....	4 897	4 122	4 122	100,00	84,17	84,17	46,9	104,47
Barão de Cocais.....	23 334	21 249	19 606	100,00	91,06	84,02	340,7	68,49
Barão de Monte Alto.....	6 231	4 028	1 567	100,00	64,64	25,15	199,1	31,29
Barbacena.....	114 117	103 651	95 878	100,00	90,83	84,02	788,0	144,83
Barra Longa.....	7 553	2 245	2 161	100,00	29,72	28,61	386,1	19,56
Barroso.....	18 358	17 730	17 730	100,00	96,58	96,58	81,7	224,59
Bela Vista de Minas.....	9 817	9 211	9 211	100,00	93,83	93,83	108,8	90,26
Belmiro Braga.....	3 421	949	558	100,00	27,74	16,31	392,4	8,72
Belo Horizonte.....	2 232 747	2 232 747	1 366 301	100,00	100,00	61,19	330,9	6 746,79
Belo Oriente.....	19 528	16 229	5 333	100,00	83,11	27,31	336,0	58,12
Belo Vale.....	7 430	3 135	2 952	100,00	42,19	39,73	365,4	20,33
Berilo.....	12 989	3 024	2 080	100,00	23,28	16,01	579,6	22,41
Berizal.....	3 969	2 066	2 066	100,00	52,05	52,05	493,3	8,05
Bertópolis.....	4 447	2 454	1 964	100,00	55,18	44,16	425,6	10,45
Betim.....	306 538	298 116	262 821	100,00	97,25	85,74	345,8	886,44
Bias Fortes.....	4 392	1 641	1 641	100,00	37,36	37,36	284,3	15,45
Bicas.....	12 796	11 499	11 499	100,00	89,86	89,86	139,5	91,70
Biquinhas.....	2 818	1 644	1 644	100,00	58,34	58,34	457,2	6,16
Boa Esperança.....	37 038	30 380	30 380	100,00	82,02	82,02	854,5	43,34
Bocaina de Minas.....	4 984	2 205	1 268	100,00	44,24	25,44	501,4	9,94
Bocaiúva.....	42 764	32 442	31 452	100,00	75,86	73,55	3 232,8	13,23
Bom Despacho.....	39 926	37 205	35 839	100,00	93,18	89,76	1 209,1	33,02
Bom Jardim de Minas.....	6 641	5 685	5 543	100,00	85,60	83,47	395,2	16,80
Bom Jesus da Penha.....	3 523	2 293	2 293	100,00	65,09	65,09	208,8	16,87
Bom Jesus do Amparo.....	4 813	2 022	2 022	100,00	42,01	42,01	195,5	24,62
Bom Jesus do Galho.....	16 170	9 292	5 395	100,00	57,46	33,36	591,0	27,36
Bom Repouso.....	10 505	5 355	5 355	100,00	50,98	50,98	229,8	45,71
Bom Sucesso.....	16 949	13 566	12 876	100,00	80,04	75,97	706,2	24,00
Bonfim.....	6 865	2 554	2 341	100,00	37,20	34,10	308,8	22,23
Bonfinópolis de Minas.....	6 441	4 203	4 203	100,00	65,25	65,25	1 819,6	3,54
Bonito de Minas.....	7 867	1 420	1 420	100,00	18,05	18,05	3 912,0	2,01
Borda da Mata.....	14 431	11 195	9 842	100,00	77,58	68,20	300,1	48,09
Botelhos.....	15 103	10 545	8 812	100,00	69,82	58,35	333,8	45,25
Botumirim.....	6 832	3 304	2 205	100,00	48,36	32,27	1 571,9	4,35
Brás Pires.....	5 108	1 805	1 805	100,00	35,34	35,34	223,4	22,87
Brasilândia de Minas.....	11 489	9 210	9 210	100,00	80,16	80,16	2 515,3	4,57
Brasília de Minas.....	30 281	17 460	15 377	100,00	57,66	50,78	1 400,1	21,63
Brasópolis.....	15 161	7 688	6 867	100,00	50,71	45,29	361,2	41,98
Braúnas.....	5 353	1 238	1 238	100,00	23,13	23,13	377,1	14,19
Brumadinho.....	26 607	19 367	10 660	100,00	72,79	40,06	632,5	42,07
Bueno Brandão.....	10 928	5 240	5 240	100,00	47,95	47,95	355,1	30,77
Buenópolis.....	10 364	7 435	6 775	100,00	71,74	65,37	1 610,9	6,43
Bugre.....	3 941	1 298	1 298	100,00	32,94	32,94	162,4	24,26
Buritís.....	20 404	13 869	12 401	100,00	67,97	60,78	5 219,7	3,91
Buritizeiro.....	25 876	21 773	20 026	100,00	84,14	77,39	7 225,6	3,58
Cabeceira Grande.....	6 464	5 135	2 911	100,00	79,44	45,03	1 031,6	6,27
Cabo Verde.....	13 677	6 474	6 110	100,00	47,33	44,67	367,5	37,22
Cachoeira da Prata.....	3 778	3 547	3 547	100,00	93,89	93,89	61,2	61,72

Sinopse preliminar do Censo Demográfico 2000

Tabela 2.1.17 - População residente, em valores absolutos e relativos, total, em situação urbana e em situação urbana na sede municipal, área total e densidade demográfica, segundo as Unidades da Federação e os Municípios - Minas Gerais

(continuação)

Unidades da Federação e Municípios	População residente						Área total (km²) (2)	Densidade demo- gráfica (hab / km²)
	Valores absolutos			Valores relativos				
	Total	Urbana		Total	Urbana			
		Total	Na sede municipal (1)		Total	Na sede muni- cipal (1)		
Cachoeira de Minas.....	10 552	5 794	5 125	100,00	54,91	48,57	305,5	34,54
Cachoeira de Pajeú.....	8 520	3 135	3 135	100,00	36,80	36,80	678,7	12,55
Cachoeira Dourada.....	2 306	1 994	1 994	100,00	86,47	86,47	202,6	11,38
Caetanópolis.....	8 571	7 400	7 301	100,00	86,34	85,18	156,2	54,86
Caeté.....	36 278	31 651	29 401	100,00	87,25	81,04	541,1	67,04
Caiana.....	4 364	1 750	1 750	100,00	40,10	40,10	107,0	40,80
Cajuri.....	4 168	2 290	1 708	100,00	54,94	40,98	83,4	50,00
Caldas.....	12 766	7 232	5 925	100,00	56,65	46,41	713,7	17,89
Camacho.....	3 533	1 302	1 302	100,00	36,85	36,85	222,2	15,90
Camanducaia.....	20 548	14 272	9 443	100,00	69,46	45,96	527,6	38,94
Cambuí.....	22 963	17 677	17 677	100,00	76,98	76,98	242,8	94,56
Cambuquira.....	12 518	10 010	10 010	100,00	79,96	79,96	245,8	50,93
Campanário.....	3 420	2 427	2 427	100,00	70,96	70,96	441,4	7,75
Campanha.....	14 111	11 743	11 743	100,00	83,22	83,22	336,0	41,99
Campestre.....	20 504	10 370	10 370	100,00	50,58	50,58	577,1	35,53
Campina Verde.....	18 985	13 322	12 845	100,00	70,17	67,66	3 659,2	5,19
Campo Azul.....	3 572	1 322	1 322	100,00	37,01	37,01	506,4	7,05
Campo Belo.....	49 151	45 559	45 435	100,00	92,69	92,44	529,9	92,76
Campo do Meio.....	11 434	10 037	10 037	100,00	87,78	87,78	273,8	41,76
Campo Florido.....	5 325	3 138	3 138	100,00	58,93	58,93	1 261,7	4,22
Campos Altos.....	12 815	11 615	11 505	100,00	90,64	89,78	719,1	17,82
Campos Gerais.....	26 540	17 739	15 548	100,00	66,84	58,58	769,2	34,50
Cana Verde.....	5 664	3 192	3 192	100,00	56,36	56,36	210,9	26,85
Canaã.....	4 786	1 419	1 419	100,00	29,65	29,65	175,1	27,34
Canápolis.....	10 638	9 014	9 014	100,00	84,73	84,73	845,4	12,58
Candeias.....	14 453	9 164	9 164	100,00	63,41	63,41	720,5	20,06
Cantagalo.....	3 840	1 978	1 978	100,00	51,51	51,51	141,8	27,07
Caparaó.....	4 999	1 807	1 807	100,00	36,15	36,15	104,6	47,80
Capela Nova.....	4 975	2 067	2 067	100,00	41,55	41,55	111,0	44,83
Capelinha.....	31 014	19 903	19 903	100,00	64,17	64,17	966,5	32,09
Capetinga.....	7 423	5 908	5 112	100,00	79,59	68,87	296,7	25,02
Capim Branco.....	7 897	7 146	7 146	100,00	90,49	90,49	94,2	83,86
Capinópolis.....	14 371	13 111	13 111	100,00	91,23	91,23	621,3	23,13
Capitão Andrade.....	4 305	2 624	2 624	100,00	60,95	60,95	276,4	15,58
Capitão Enéas.....	13 068	9 925	8 773	100,00	75,95	67,13	970,3	13,47
Capitólio.....	7 736	5 657	5 657	100,00	73,13	73,13	522,0	14,82
Caputira.....	8 839	3 432	3 432	100,00	38,83	38,83	188,1	46,99
Carai.....	20 982	6 700	3 858	100,00	31,93	18,39	1 240,1	16,92
Caranaíba.....	3 475	1 174	1 174	100,00	33,78	33,78	160,0	21,72
Carandá.....	21 035	15 769	13 793	100,00	74,97	65,57	486,4	43,25
Carangola.....	31 920	24 738	22 095	100,00	77,50	69,22	355,8	89,72
Caratinga.....	77 788	62 329	53 724	100,00	80,13	69,06	1 250,8	62,19
Carbonita.....	8 951	5 554	5 554	100,00	62,05	62,05	1 459,8	6,13
Careaçu.....	5 809	4 246	4 246	100,00	73,09	73,09	181,3	32,04
Carlos Chagas.....	21 734	14 011	12 049	100,00	64,47	55,44	3 237,1	6,71
Carmésia.....	2 247	1 155	1 155	100,00	51,40	51,40	258,6	8,69
Carmo da Cachoeira.....	11 602	7 527	7 527	100,00	64,88	64,88	505,9	22,93
Carmo da Mata.....	10 401	7 667	7 667	100,00	73,71	73,71	356,6	29,17
Carmo de Minas.....	12 522	7 716	7 716	100,00	61,62	61,62	323,3	38,73
Carmo do Cajuru.....	17 151	14 117	12 658	100,00	82,31	73,80	455,0	37,69
Carmo do Paranaíba.....	29 442	24 261	23 525	100,00	82,40	79,90	1 307,1	22,52
Carmo do Rio Claro.....	19 731	13 323	13 029	100,00	67,52	66,03	1 062,9	18,56
Carmópolis de Minas.....	14 304	9 049	9 049	100,00	63,26	63,26	400,6	35,71
Carneirinho.....	8 912	5 517	3 035	100,00	61,91	34,06	2 056,9	4,33
Carrancas.....	3 878	2 258	2 061	100,00	58,23	53,15	727,8	5,33
Carvalhópolis.....	3 086	2 134	2 134	100,00	69,15	69,15	80,7	38,24

Sinopse preliminar do Censo Demográfico 2000

Tabela 2.1.17 - População residente, em valores absolutos e relativos, total, em situação urbana e em situação urbana na sede municipal, área total e densidade demográfica, segundo as Unidades da Federação e os Municípios - Minas Gerais

(continuação)

Unidades da Federação e Municípios	População residente						Área total (km²) (2)	Densidade demo- gráfica (hab / km²)
	Valores absolutos			Valores relativos				
	Total	Urbana		Total	Urbana			
		Total	Na sede municipal (1)		Total	Na sede muni- cipal (1)		
Carvalhos.....	4 733	2 532	2 295	100,00	53,50	48,49	282,6	16,75
Casa Grande.....	2 259	1 010	1 010	100,00	44,71	44,71	158,0	14,30
Cascalho Rico.....	2 623	1 182	1 182	100,00	45,06	45,06	367,8	7,13
Cássia.....	17 216	13 806	13 806	100,00	80,19	80,19	643,9	26,74
Cataguases.....	63 960	60 461	57 260	100,00	94,53	89,52	482,3	132,61
Catas Altas.....	4 239	2 969	2 969	100,00	70,04	70,04	240,3	17,64
Catas Altas da Noruega.....	3 824	1 130	1 130	100,00	29,55	29,55	143,4	26,67
Catuji.....	7 325	1 572	1 572	100,00	21,46	21,46	421,0	17,40
Catuti.....	5 338	2 900	2 317	100,00	54,33	43,41	286,0	18,66
Caxambu.....	22 108	21 669	21 669	100,00	98,01	98,01	100,2	220,65
Cedro do Abaeté.....	1 285	1 138	1 138	100,00	88,56	88,56	279,9	4,59
Central de Minas.....	6 533	5 217	3 851	100,00	79,86	58,95	203,5	32,10
Centralina.....	10 212	9 321	9 321	100,00	91,27	91,27	322,1	31,71
Chácara.....	2 370	1 651	1 651	100,00	69,66	69,66	158,8	14,92
Chalé.....	5 664	2 509	2 162	100,00	44,30	38,17	212,6	26,64
Chapada do Norte.....	15 220	4 858	2 570	100,00	31,92	16,89	828,2	18,38
Chapada Gaúcha.....	7 243	3 070	2 077	100,00	42,39	28,68	2 468,5	2,93
Chiador.....	2 958	1 410	758	100,00	47,67	25,63	252,3	11,72
Cipotânea.....	6 351	2 422	2 422	100,00	38,14	38,14	153,4	41,39
Claraval.....	4 243	2 062	2 062	100,00	48,60	48,60	210,7	20,13
Claro dos Poções.....	8 188	5 053	3 531	100,00	61,71	43,12	706,0	11,60
Cláudio.....	22 520	17 186	16 143	100,00	76,31	71,68	630,3	35,73
Coimbra.....	6 443	3 408	3 408	100,00	52,89	52,89	106,8	60,31
Coluna.....	9 366	3 383	3 383	100,00	36,12	36,12	347,7	26,94
Comendador Gomes.....	2 843	1 175	1 175	100,00	41,33	41,33	1 042,9	2,73
Comercinho.....	8 705	2 949	2 556	100,00	33,88	29,36	663,1	13,13
Conceição da Aparecida.....	9 369	5 610	5 610	100,00	59,88	59,88	349,5	26,81
Conceição da Barra de Minas.....	4 021	2 673	2 673	100,00	66,48	66,48	273,0	14,73
Conceição das Alagoas.....	17 174	14 434	13 587	100,00	84,05	79,11	1 348,2	12,74
Conceição das Pedras.....	2 714	1 140	1 140	100,00	42,00	42,00	101,5	26,73
Conceição de Ipanema.....	4 375	1 420	1 420	100,00	32,46	32,46	254,5	17,19
Conceição do Mato Dentro.....	18 599	10 590	8 883	100,00	56,94	47,76	1 671,5	11,13
Conceição do Pará.....	4 803	1 733	1 733	100,00	36,08	36,08	249,4	19,25
Conceição do Rio Verde.....	12 290	10 612	10 354	100,00	86,35	84,25	370,0	33,21
Conceição dos Ouros.....	8 929	6 477	6 477	100,00	72,54	72,54	182,7	48,89
Cônego Marinho.....	6 484	765	765	100,00	11,80	11,80	1 617,7	4,01
Confins.....	4 883	3 130	3 130	100,00	64,10	64,10	42,0	116,23
Congonhal.....	8 722	6 118	6 118	100,00	70,14	70,14	205,8	42,39
Congonhas.....	41 252	39 454	31 718	100,00	95,64	76,89	305,6	135,01
Congonhas do Norte.....	4 941	2 230	2 230	100,00	45,13	45,13	483,0	10,23
Conquista.....	6 106	4 758	4 287	100,00	77,92	70,21	616,2	9,91
Conselheiro Lafaiete.....	102 667	99 345	98 660	100,00	96,76	96,10	370,3	277,29
Conselheiro Pena.....	21 710	16 592	12 766	100,00	76,43	58,80	1 408,4	15,41
Consolação.....	1 698	850	850	100,00	50,06	50,06	85,9	19,76
Contagem.....	537 806	533 119	271 793	100,00	99,13	50,54	194,7	2 762,84
Coqueiral.....	9 611	6 118	5 812	100,00	63,66	60,47	296,5	32,41
Coração de Jesus.....	25 678	13 936	10 891	100,00	54,27	42,41	2 236,3	11,48
Cordisburgo.....	8 520	5 687	5 040	100,00	66,75	59,15	823,2	10,35
Cordislândia.....	3 358	2 703	2 703	100,00	80,49	80,49	179,2	18,74
Corinto.....	24 506	21 414	20 412	100,00	87,38	83,29	2 524,5	9,71
Coroaci.....	10 773	4 693	3 324	100,00	43,56	30,85	576,7	18,68
Coromandel.....	27 432	20 259	18 908	100,00	73,85	68,93	3 296,3	8,32
Coronel Fabriciano.....	97 412	96 216	45 213	100,00	98,77	46,41	221,0	440,69
Coronel Murta.....	9 124	6 467	5 317	100,00	70,88	58,27	813,9	11,21
Coronel Pacheco.....	2 881	1 786	1 786	100,00	61,99	61,99	122,0	23,61
Coronel Xavier Chaves.....	3 185	1 600	1 600	100,00	50,24	50,24	141,1	22,57

Sinopse preliminar do Censo Demográfico 2000

Tabela 2.1.17 - População residente, em valores absolutos e relativos, total, em situação urbana e em situação urbana na sede municipal, área total e densidade demográfica, segundo as Unidades da Federação e os Municípios - Minas Gerais

(continuação)

Unidades da Federação e Municípios	População residente						Área total (km²) (2)	Densidade demo- gráfica (hab / km²)
	Valores absolutos			Valores relativos				
	Total	Urbana		Total	Urbana			
		Total	Na sede municipal (1)		Total	Na sede muni- cipal (1)		
Córrego Danta.....	3 679	2 160	1 779	100,00	58,71	48,36	644,9	5,70
Córrego do Bom Jesus.....	3 829	1 390	1 390	100,00	36,30	36,30	123,3	31,06
Córrego Fundo.....	5 178	3 352	2 664	100,00	64,74	51,45	105,4	49,14
Córrego Novo.....	3 638	2 142	2 142	100,00	58,88	58,88	198,0	18,37
Couto de Magalhães de Minas.....	3 980	3 594	3 594	100,00	90,30	90,30	483,3	8,23
Crisólita.....	5 292	1 473	1 473	100,00	27,83	27,83	969,8	5,46
Cristais.....	9 519	6 553	6 553	100,00	68,84	68,84	627,7	15,16
Cristália.....	5 579	2 593	2 593	100,00	46,48	46,48	840,7	6,64
Cristiano Ottoni.....	4 888	3 611	3 551	100,00	73,87	72,65	132,9	36,79
Cristina.....	10 326	5 481	5 481	100,00	53,08	53,08	311,9	33,11
Crucilândia.....	4 471	2 251	2 251	100,00	50,35	50,35	166,5	26,86
Cruzeiro da Fortaleza.....	3 785	3 201	1 890	100,00	84,57	49,93	185,5	20,41
Cruzília.....	13 762	12 140	12 140	100,00	88,21	88,21	523,5	26,29
Cuparaque.....	4 367	3 252	2 461	100,00	74,47	56,35	227,7	19,18
Curral de Dentro.....	5 966	3 569	3 569	100,00	59,82	59,82	570,5	10,46
Curvelo.....	67 141	58 829	55 411	100,00	87,62	82,53	3 295,9	20,37
Datas.....	5 037	2 619	2 619	100,00	52,00	52,00	286,4	17,59
Delfim Moreira.....	8 032	2 672	2 508	100,00	33,27	31,23	408,2	19,68
Delfinópolis.....	6 572	4 663	3 318	100,00	70,95	50,49	1 378,6	4,77
Delta.....	4 984	4 584	4 584	100,00	91,97	91,97	104,4	47,73
Descoberto.....	4 530	3 250	3 250	100,00	71,74	71,74	213,2	21,25
Desterro de Entre Rios.....	6 807	3 040	2 338	100,00	44,66	34,35	370,1	18,39
Desterro do Melo.....	3 213	1 093	1 093	100,00	34,02	34,02	142,5	22,56
Diamantina.....	44 260	37 784	29 565	100,00	85,37	66,80	3 980,5	11,12
Diogo de Vasconcelos.....	3 974	841	841	100,00	21,16	21,16	165,0	24,08
Dionísio.....	9 964	5 405	4 420	100,00	54,25	44,36	343,4	29,01
Divinésia.....	3 179	1 487	1 487	100,00	46,78	46,78	118,3	26,86
Divino.....	18 425	8 668	7 944	100,00	47,04	43,12	338,8	54,39
Divino das Laranjeiras.....	4 965	2 902	2 242	100,00	58,45	45,16	342,6	14,49
Divinolândia de Minas.....	6 416	4 964	4 964	100,00	77,37	77,37	159,4	40,25
Divinópolis.....	183 764	177 785	173 930	100,00	96,75	94,65	708,9	259,22
Divisa Alegre.....	4 822	4 663	4 663	100,00	96,70	96,70	118,6	40,67
Divisa Nova.....	5 540	4 339	4 339	100,00	78,32	78,32	216,7	25,57
Divisópolis.....	6 433	4 862	4 862	100,00	75,58	75,58	566,0	11,37
Dom Bosco.....	4 055	2 019	2 019	100,00	49,79	49,79	821,8	4,93
Dom Cavati.....	5 474	4 753	4 753	100,00	86,83	86,83	69,1	79,24
Dom Joaquim.....	4 694	2 712	2 469	100,00	57,78	52,60	406,6	11,54
Dom Silvério.....	5 172	3 837	3 837	100,00	74,19	74,19	195,0	26,52
Dom Viçoso.....	3 031	943	943	100,00	31,11	31,11	113,2	26,79
Dona Eusébia.....	5 361	4 615	3 676	100,00	86,08	68,57	54,5	98,43
Dores de Campos.....	8 053	6 874	6 874	100,00	85,36	85,36	127,3	63,24
Dores de Guanhães.....	5 380	1 443	1 443	100,00	26,82	26,82	381,8	14,09
Dores do Indaiá.....	14 383	13 299	13 299	100,00	92,46	92,46	1 110,6	12,95
Dores do Turvo.....	4 799	1 877	1 877	100,00	39,11	39,11	231,3	20,75
Doresópolis.....	1 346	959	959	100,00	71,25	71,25	153,1	8,79
Douradoquara.....	1 785	1 131	1 131	100,00	63,36	63,36	313,3	5,70
Durandé.....	6 998	2 976	2 187	100,00	42,53	31,25	217,8	32,13
Elói Mendes.....	21 923	17 035	17 035	100,00	77,70	77,70	498,2	44,00
Engenheiro Caldas.....	9 327	7 290	5 587	100,00	78,16	59,90	188,0	49,61
Engenheiro Navarro.....	7 071	4 706	4 706	100,00	66,55	66,55	632,0	11,19
Entre Folhas.....	5 050	3 439	3 439	100,00	68,10	68,10	85,9	58,81
Entre Rios de Minas.....	13 108	8 388	8 163	100,00	63,99	62,27	462,9	28,32
Ervália.....	17 010	7 555	7 555	100,00	44,42	44,42	357,1	47,64
Esmeraldas.....	47 072	38 179	8 665	100,00	81,11	18,41	909,6	51,75
Espera Feliz.....	20 536	11 261	10 924	100,00	54,84	53,19	325,4	63,10
Espínosa.....	30 979	16 810	16 189	100,00	54,26	52,26	1 860,7	16,65

Sinopse preliminar do Censo Demográfico 2000

Tabela 2.1.17 - População residente, em valores absolutos e relativos, total, em situação urbana e em situação urbana na sede municipal, área total e densidade demográfica, segundo as Unidades da Federação e os Municípios - Minas Gerais

(continuação)

Unidades da Federação e Municípios	População residente						Área total (km²) (2)	Densidade demo- gráfica (hab / km²)
	Valores absolutos			Valores relativos				
	Total	Urbana		Total	Urbana			
		Total	Na sede municipal (1)		Total	Na sede muni- cipal (1)		
Espírito Santo do Dourado.....	4 162	1 469	1 469	100,00	35,30	35,30	263,9	15,77
Estiva.....	10 362	4 423	4 075	100,00	42,68	39,33	245,3	42,25
Estrela Dalva.....	2 674	1 801	1 623	100,00	67,35	60,70	131,9	20,28
Estrela do Indaiá.....	3 578	2 832	2 691	100,00	79,15	75,21	635,4	5,63
Estrela do Sul.....	6 881	5 038	2 457	100,00	73,22	35,71	820,4	8,39
Eugenópolis.....	9 764	5 661	5 136	100,00	57,98	52,60	310,6	31,44
Ewbank da Câmara.....	3 606	3 165	2 643	100,00	87,77	73,29	103,8	34,73
Extrema.....	19 176	12 868	12 868	100,00	67,10	67,10	243,1	78,89
Fama.....	2 350	1 443	1 443	100,00	61,40	61,40	87,7	26,81
Faria Lemos.....	3 603	2 274	2 274	100,00	63,11	63,11	162,4	22,19
Felício dos Santos.....	5 729	1 994	1 994	100,00	34,81	34,81	358,8	15,97
Felisburgo.....	6 231	4 546	4 546	100,00	72,96	72,96	594,0	10,49
Felixlândia.....	12 780	9 445	8 616	100,00	73,90	67,42	1 553,3	8,23
Fernandes Tourinho.....	2 557	1 717	1 496	100,00	67,15	58,51	152,5	16,77
Ferros.....	12 238	4 601	2 728	100,00	37,60	22,29	1 090,2	11,23
Fervedouro.....	9 670	3 714	2 815	100,00	38,41	29,11	357,3	27,07
Florestal.....	5 636	3 831	3 831	100,00	67,97	67,97	194,4	29,00
Formiga.....	62 837	55 537	54 994	100,00	88,38	87,52	1 499,6	41,90
Formoso.....	6 517	3 413	3 413	100,00	52,37	52,37	3 819,8	1,71
Fortaleza de Minas.....	3 761	2 655	2 655	100,00	70,59	70,59	220,1	17,09
Fortuna de Minas.....	2 426	1 504	1 504	100,00	62,00	62,00	198,1	12,25
Francisco Badaró.....	10 294	2 463	1 936	100,00	23,93	18,81	470,9	21,86
Francisco Dumont.....	4 474	2 583	2 583	100,00	57,73	57,73	1 553,3	2,88
Francisco Sá.....	23 559	13 194	11 272	100,00	56,00	47,85	2 749,5	8,57
Franciscópolis.....	6 426	2 054	1 686	100,00	31,96	26,24	704,3	9,12
Frei Gaspar.....	5 975	1 706	1 706	100,00	28,55	28,55	628,3	9,51
Frei Inocêncio.....	8 164	5 904	5 904	100,00	72,32	72,32	468,2	17,44
Frei Lagonegro.....	3 188	395	395	100,00	12,39	12,39	169,3	18,83
Fronteira.....	8 944	6 902	6 902	100,00	77,17	77,17	199,3	44,88
Fronteira dos Vales.....	4 625	2 657	2 657	100,00	57,45	57,45	318,8	14,51
Fruta de Leite.....	6 778	2 042	2 042	100,00	30,13	30,13	758,1	8,94
Frutal.....	46 577	39 022	37 672	100,00	83,78	80,88	2 429,5	19,17
Funilândia.....	3 277	1 592	1 592	100,00	48,58	48,58	201,7	16,25
Galiléia.....	7 184	5 657	5 098	100,00	78,74	70,96	721,3	9,96
Gameleiras.....	5 272	855	855	100,00	16,22	16,22	1 733,4	3,04
Glaucilândia.....	2 768	762	762	100,00	27,53	27,53	145,6	19,02
Goiabeira.....	2 718	2 119	2 119	100,00	77,96	77,96	111,2	24,44
Goianá.....	3 323	2 412	2 412	100,00	72,59	72,59	153,2	21,69
Gonçalves.....	4 121	1 054	1 054	100,00	25,58	25,58	189,2	21,78
Gonzaga.....	5 698	2 690	2 344	100,00	47,21	41,14	210,7	27,05
Gouveia.....	11 675	7 731	7 731	100,00	66,22	66,22	874,9	13,34
Governador Valadares.....	246 944	235 927	227 268	100,00	95,54	92,03	2 348,1	105,17
Grão Mogol.....	14 202	4 826	4 309	100,00	33,98	30,34	3 889,5	3,65
Grupiara.....	1 371	1 154	1 154	100,00	84,17	84,17	192,5	7,12
Guanhães.....	28 022	21 145	18 921	100,00	75,46	67,52	1 076,0	26,04
Guapé.....	13 622	6 286	6 157	100,00	46,15	45,20	934,6	14,58
Guaraciaba.....	10 263	2 749	2 749	100,00	26,79	26,79	348,6	29,44
Guaraciama.....	4 467	2 405	2 405	100,00	53,84	53,84	392,2	11,39
Guaranésia.....	18 627	15 813	14 436	100,00	84,89	77,50	294,0	63,36
Guarani.....	8 528	6 206	6 206	100,00	72,77	72,77	264,8	32,20
Guarará.....	4 152	3 538	3 538	100,00	85,21	85,21	88,6	46,87
Guarda-Mor.....	6 656	3 513	3 513	100,00	52,78	52,78	2 065,6	3,22
Guaxupé.....	46 997	42 971	42 971	100,00	91,43	91,43	285,9	164,37
Guidoval.....	7 491	5 306	5 306	100,00	70,83	70,83	159,0	47,12
Guimarânia.....	6 385	5 014	5 014	100,00	78,53	78,53	370,8	17,22
Guiricema.....	9 261	3 956	2 954	100,00	42,72	31,90	294,4	31,46

Sinopse preliminar do Censo Demográfico 2000

Tabela 2.1.17 - População residente, em valores absolutos e relativos, total, em situação urbana e em situação urbana na sede municipal, área total e densidade demográfica, segundo as Unidades da Federação e os Municípios - Minas Gerais

(continuação)

Unidades da Federação e Municípios	População residente						Área total (km²) (2)	Densidade demo- gráfica (hab / km²)
	Valores absolutos			Valores relativos				
	Total	Urbana		Total	Urbana			
		Total	Na sede municipal (1)		Total	Na sede muni- cipal (1)		
Gurinhata.....	6 880	2 835	2 453	100,00	41,21	35,65	1 831,1	3,76
Heliodora.....	5 633	4 194	4 194	100,00	74,45	74,45	153,9	36,61
Iapu.....	9 716	6 394	5 668	100,00	65,81	58,34	337,4	28,80
Ibertioga.....	5 140	3 175	3 175	100,00	61,77	61,77	353,5	14,54
Ibiá.....	21 054	17 361	16 817	100,00	82,46	79,88	2 696,6	7,81
Ibiaí.....	7 247	5 128	4 600	100,00	70,76	63,47	870,4	8,33
Ibiracatu.....	6 539	2 857	1 522	100,00	43,69	23,28	359,3	18,20
Ibiraci.....	10 077	6 664	6 664	100,00	66,13	66,13	598,8	16,83
Ibirité.....	132 972	132 262	67 391	100,00	99,47	50,68	73,1	1 819,26
Ibitiúra de Minas.....	3 296	2 043	2 043	100,00	61,98	61,98	68,4	48,21
Ibituruna.....	2 755	1 986	1 986	100,00	72,09	72,09	158,6	17,37
Icaraí de Minas.....	9 322	1 944	1 944	100,00	20,85	20,85	616,6	15,12
Igarapé.....	24 748	22 891	22 891	100,00	92,50	92,50	110,0	225,08
Igaratinga.....	7 353	5 415	3 569	100,00	73,64	48,54	219,3	33,53
Iguatama.....	8 269	6 858	6 679	100,00	82,94	80,77	627,8	13,17
Ijaci.....	5 059	4 074	4 074	100,00	80,53	80,53	105,4	48,02
Illicínea.....	10 482	7 579	7 579	100,00	72,30	72,30	382,1	27,44
Imbé de Minas.....	5 878	1 624	1 624	100,00	27,63	27,63	194,9	30,16
Inconfidentes.....	6 475	3 210	3 210	100,00	49,58	49,58	149,4	43,33
Indaiabira.....	7 426	1 233	1 233	100,00	16,60	16,60	1 008,2	7,37
Indianópolis.....	5 387	3 204	3 204	100,00	59,48	59,48	829,0	6,50
Ingai.....	2 492	1 466	1 466	100,00	58,83	58,83	305,0	8,17
Inhapim.....	24 883	12 656	9 289	100,00	50,86	37,33	847,8	29,35
Inhaúma.....	5 193	3 464	3 464	100,00	66,71	66,71	244,3	21,25
Inimutaba.....	6 086	4 082	4 082	100,00	67,07	67,07	529,1	11,50
Ipaba.....	14 536	13 163	12 093	100,00	90,55	83,19	114,4	127,11
Ipanema.....	16 294	12 269	12 269	100,00	75,30	75,30	458,6	35,53
Ipatinga.....	212 453	210 854	134 640	100,00	99,25	63,37	165,5	1 283,69
Ipiacu.....	4 027	3 512	3 512	100,00	87,21	87,21	467,4	8,62
Ipuiúna.....	8 943	6 577	6 577	100,00	73,54	73,54	298,9	29,92
Iraí de Minas.....	5 883	4 593	4 593	100,00	78,07	78,07	357,6	16,45
Itabira.....	98 221	89 615	86 659	100,00	91,24	88,23	1 256,5	78,17
Itabirinha de Mantena.....	9 810	6 518	5 404	100,00	66,44	55,09	208,1	47,14
Itabirito.....	37 900	35 243	34 722	100,00	92,99	91,61	545,1	69,53
Itacambira.....	4 558	656	656	100,00	14,39	14,39	1 789,8	2,55
Itacarambi.....	17 460	13 308	13 308	100,00	76,22	76,22	1 252,2	13,94
Itaguara.....	11 297	7 803	7 803	100,00	69,07	69,07	410,7	27,50
Itaipé.....	10 734	4 074	4 074	100,00	37,95	37,95	480,9	22,32
Itajubá.....	84 095	76 937	76 767	100,00	91,49	91,29	290,4	289,55
Itamarandiba.....	28 732	17 712	15 666	100,00	61,65	54,52	2 736,3	10,50
Itamarati de Minas.....	3 789	2 804	2 804	100,00	74,00	74,00	118,4	32,01
Itambacuri.....	22 581	13 949	13 043	100,00	61,77	57,76	1 418,6	15,92
Itambé do Mato Dentro.....	2 592	756	756	100,00	29,17	29,17	381,1	6,80
Itamogi.....	10 715	7 412	7 412	100,00	69,17	69,17	236,5	45,32
Itamonte.....	12 195	6 683	6 683	100,00	54,80	54,80	430,6	28,32
Itanhandu.....	12 910	10 521	10 521	100,00	81,49	81,49	143,9	89,72
Itanhomi.....	11 573	7 373	6 789	100,00	63,71	58,66	487,0	23,76
Itaobim.....	21 258	16 069	16 069	100,00	75,59	75,59	679,9	31,27
Itapagipe.....	11 811	6 992	6 992	100,00	59,20	59,20	1 795,6	6,58
Itapecerica.....	21 211	16 194	13 015	100,00	76,35	61,36	1 042,0	20,36
Itapeva.....	7 363	3 784	3 784	100,00	51,39	51,39	177,9	41,38
Itatiaiuçu.....	8 508	5 018	3 755	100,00	58,98	44,13	295,1	28,83
Itaú de Minas.....	13 683	13 308	13 308	100,00	97,26	97,26	152,8	89,53
Itaúna.....	76 783	71 695	71 695	100,00	93,37	93,37	495,8	154,86
Itaverava.....	6 386	2 417	1 401	100,00	37,85	21,94	282,8	22,58
Itinga.....	13 836	5 724	5 471	100,00	41,37	39,54	1 644,0	8,42

Sinopse preliminar do Censo Demográfico 2000

Tabela 2.1.17 - População residente, em valores absolutos e relativos, total, em situação urbana e em situação urbana na sede municipal, área total e densidade demográfica, segundo as Unidades da Federação e os Municípios - Minas Gerais

(continuação)

Unidades da Federação e Municípios	População residente						Área total (km²) (2)	Densidade demo- gráfica (hab / km²)
	Valores absolutos			Valores relativos				
	Total	Urbana		Total	Urbana			
		Total	Na sede municipal (1)		Total	Na sede muni- cipal (1)		
Itueta.....	5 641	2 495	898	100,00	44,23	15,92	455,1	12,39
Ituiutaba.....	88 823	83 589	83 589	100,00	94,11	94,11	2 587,2	34,33
Itumirim.....	6 385	4 696	2 927	100,00	73,55	45,84	241,9	26,40
Iturama.....	28 813	26 828	25 405	100,00	93,11	88,17	1 401,3	20,56
Itutinga.....	4 158	2 739	2 739	100,00	65,87	65,87	365,2	11,39
Jaboticatubas.....	13 523	7 114	5 454	100,00	52,61	40,33	1 113,8	12,14
Jacinto.....	12 067	8 700	6 699	100,00	72,10	55,52	1 390,6	8,68
Jacuí.....	7 403	3 969	3 969	100,00	53,61	53,61	410,7	18,03
Jacutinga.....	18 582	13 952	12 960	100,00	75,08	69,74	347,3	53,51
Jaguaraçu.....	2 855	2 040	1 369	100,00	71,45	47,95	166,5	17,14
Jaíba.....	27 295	13 146	13 146	100,00	48,16	48,16	2 723,3	10,02
Jampruca.....	4 724	3 159	2 897	100,00	66,87	61,33	521,0	9,07
Janaúba.....	61 573	53 808	49 736	100,00	87,39	80,78	2 188,9	28,13
Januária.....	63 458	35 881	31 853	100,00	56,54	50,20	7 299,5	8,69
Japaraíba.....	3 475	1 932	1 932	100,00	55,60	55,60	172,1	20,19
Japonvar.....	8 119	2 577	2 160	100,00	31,74	26,60	374,6	21,68
Jeceaba.....	6 114	2 825	2 460	100,00	46,21	40,24	235,6	25,95
Jenipapo de Minas.....	6 461	2 012	2 012	100,00	31,14	31,14	284,7	22,70
Jequeri.....	13 650	6 444	4 115	100,00	47,21	30,15	547,8	24,92
Jequitaiá.....	8 746	5 974	5 974	100,00	68,31	68,31	1 268,3	6,90
Jequitibá.....	5 166	1 634	1 392	100,00	31,63	26,95	446,0	11,58
Jequitinhonha.....	22 855	16 037	14 771	100,00	70,17	64,63	3 517,6	6,50
Jesuânia.....	4 819	2 844	2 844	100,00	59,02	59,02	153,3	31,43
Joáima.....	14 559	10 265	9 444	100,00	70,51	64,87	1 667,3	8,73
Joanésia.....	6 615	2 065	2 065	100,00	31,22	31,22	233,3	28,35
João Monlevade.....	66 592	66 274	66 274	100,00	99,52	99,52	99,1	671,85
João Pinheiro.....	41 351	32 411	26 498	100,00	78,38	64,08	10 733,5	3,85
Joaquim Felício.....	3 854	2 316	2 316	100,00	60,09	60,09	791,1	4,87
Jordânia.....	9 869	7 061	6 488	100,00	71,55	65,74	549,1	17,97
José Gonçalves de Minas.....	4 706	783	783	100,00	16,64	16,64	382,9	12,29
José Raydan.....	3 646	849	849	100,00	23,29	23,29	181,4	20,10
Josenópolis.....	4 250	2 018	2 018	100,00	47,48	47,48	535,6	7,93
Juatuba.....	16 402	15 942	14 183	100,00	97,20	86,47	96,8	169,46
Juiz de Fora.....	456 432	452 638	449 778	100,00	99,17	98,54	1 439,1	317,16
Juramento.....	3 900	1 872	1 872	100,00	48,00	48,00	430,1	9,07
Juruaia.....	7 678	3 232	3 232	100,00	42,09	42,09	215,8	35,58
Juvenília.....	7 141	4 209	2 702	100,00	58,94	37,84	1 095,7	6,52
Ladainha.....	15 806	3 986	3 427	100,00	25,22	21,68	865,2	18,27
Lagamar.....	7 688	4 792	3 984	100,00	62,33	51,82	1 475,0	5,21
Lagoa da Prata.....	38 737	37 890	37 733	100,00	97,81	97,41	439,7	88,11
Lagoa dos Patos.....	4 455	2 903	2 903	100,00	65,16	65,16	599,5	7,43
Lagoa Dourada.....	11 486	6 054	6 054	100,00	52,71	52,71	478,0	24,03
Lagoa Formosa.....	16 300	10 850	10 406	100,00	66,56	63,84	844,5	19,30
Lagoa Grande.....	7 584	5 462	5 462	100,00	72,02	72,02	1 219,2	6,22
Lagoa Santa.....	37 854	35 376	32 329	100,00	93,45	85,40	232,0	163,16
Lajinha.....	19 514	11 192	9 537	100,00	57,35	48,87	429,7	45,42
Lambari.....	18 243	13 688	13 688	100,00	75,03	75,03	213,1	85,60
Lamim.....	3 579	1 360	1 360	100,00	38,00	38,00	118,2	30,29
Laranjal.....	6 126	4 211	3 952	100,00	68,74	64,51	204,2	30,00
Lassance.....	6 541	3 261	3 261	100,00	49,85	49,85	3 213,5	2,04
Lavras.....	78 758	74 285	74 285	100,00	94,32	94,32	564,5	139,51
Leandro Ferreira.....	3 222	1 936	1 936	100,00	60,09	60,09	355,4	9,07
Leme do Prado.....	4 712	1 539	898	100,00	32,66	19,06	281,3	16,75
Leopoldina.....	50 042	43 447	40 339	100,00	86,82	80,61	942,3	53,10
Liberdade.....	5 793	3 895	3 895	100,00	67,24	67,24	402,2	14,40
Lima Duarte.....	15 704	11 306	10 308	100,00	71,99	65,64	848,1	18,52

Sinopse preliminar do Censo Demográfico 2000

Tabela 2.1.17 - População residente, em valores absolutos e relativos, total, em situação urbana e em situação urbana na sede municipal, área total e densidade demográfica, segundo as Unidades da Federação e os Municípios - Minas Gerais

(continuação)

Unidades da Federação e Municípios	População residente						Área total (km²) (2)	Densidade demo- gráfica (hab / km²)
	Valores absolutos			Valores relativos				
	Total	Urbana		Total	Urbana			
		Total	Na sede municipal (1)		Total	Na sede muni- cipal (1)		
Limeira do Oeste.....	6 173	3 684	3 684	100,00	59,68	59,68	1 317,4	4,69
Lontra.....	6 768	4 082	3 555	100,00	60,31	52,53	257,2	26,32
Luisburgo.....	6 287	1 342	1 342	100,00	21,35	21,35	146,1	43,02
Luislândia.....	6 098	2 204	2 204	100,00	36,14	36,14	424,7	14,36
Luminárias.....	5 482	3 733	3 733	100,00	68,10	68,10	498,7	10,99
Luz.....	16 816	14 537	13 907	100,00	86,45	82,70	1 171,7	14,35
Machacalis.....	6 918	5 892	5 892	100,00	85,17	85,17	329,7	20,98
Machado.....	34 866	26 931	26 016	100,00	77,24	74,62	583,8	59,72
Madre de Deus de Minas.....	4 731	3 435	3 435	100,00	72,61	72,61	493,6	9,58
Malacacheta.....	19 243	10 916	9 601	100,00	56,73	49,89	730,9	26,33
Mamonas.....	6 130	1 784	1 678	100,00	29,10	27,37	290,3	21,12
Manga.....	21 926	13 956	13 364	100,00	63,65	60,95	1 949,4	11,25
Manhuaçu.....	67 059	52 069	40 751	100,00	77,65	60,77	627,3	106,90
Manhumirim.....	19 993	15 709	15 709	100,00	78,57	78,57	183,6	108,92
Mantena.....	26 844	19 291	17 999	100,00	71,86	67,05	682,4	39,34
Mar de Espanha.....	10 569	9 125	8 680	100,00	86,34	82,13	372,1	28,40
Maravilhas.....	6 223	4 102	4 102	100,00	65,92	65,92	260,5	23,89
Maria da Fé.....	14 607	7 811	7 481	100,00	53,47	51,22	203,8	71,67
Mariana.....	46 719	38 689	29 641	100,00	82,81	63,45	1 193,3	39,15
Marilac.....	4 412	3 445	3 445	100,00	78,08	78,08	164,1	26,88
Mário Campos.....	10 525	7 945	7 945	100,00	75,49	75,49	35,2	299,29
Maripá de Minas.....	2 594	1 871	1 871	100,00	72,13	72,13	77,7	33,37
Marliéria.....	4 039	881	881	100,00	21,81	21,81	541,7	7,46
Marmelópolis.....	3 293	1 461	1 461	100,00	44,37	44,37	107,8	30,55
Martinho Campos.....	11 786	9 278	6 661	100,00	78,72	56,52	1 060,2	11,12
Martins Soares.....	5 663	2 319	1 602	100,00	40,95	28,29	112,9	50,14
Mata Verde.....	7 056	5 659	5 659	100,00	80,20	80,20	230,3	30,63
Materlândia.....	4 832	1 843	1 843	100,00	38,14	38,14	282,2	17,12
Mateus Leme.....	24 124	20 382	15 764	100,00	84,49	65,35	302,6	79,73
Mathias Lobato.....	3 643	3 284	3 284	100,00	90,15	90,15	170,9	21,32
Matias Barbosa.....	12 310	11 570	11 570	100,00	93,99	93,99	156,7	78,55
Matias Cardoso.....	8 587	3 739	2 902	100,00	43,54	33,80	1 955,4	4,39
Matipó.....	16 297	11 684	10 021	100,00	71,69	61,49	277,1	58,81
Mato Verde.....	13 158	9 324	8 569	100,00	70,86	65,12	474,4	27,73
Matozinhos.....	30 154	27 657	25 605	100,00	91,72	84,91	252,9	119,24
Matutina.....	3 835	2 755	2 755	100,00	71,84	71,84	259,7	14,76
Medeiros.....	3 038	1 568	1 568	100,00	51,61	51,61	939,1	3,23
Medina.....	21 600	14 459	13 582	100,00	66,94	62,88	1 442,0	14,98
Mendes Pimentel.....	6 286	2 972	2 972	100,00	47,28	47,28	303,4	20,72
Mercês.....	10 043	6 140	6 140	100,00	61,14	61,14	352,8	28,47
Mesquita.....	6 759	3 507	3 139	100,00	51,89	46,44	275,0	24,57
Minas Novas.....	30 630	7 720	7 720	100,00	25,20	25,20	1 828,6	16,75
Minduri.....	3 834	3 305	3 305	100,00	86,20	86,20	220,5	17,39
Mirabela.....	12 544	9 473	8 589	100,00	75,52	68,47	720,8	17,40
Miradouro.....	9 770	4 918	4 918	100,00	50,34	50,34	301,6	32,40
Miraf.....	12 463	9 431	8 939	100,00	75,67	71,72	320,6	38,87
Miravânia.....	4 182	690	690	100,00	16,50	16,50	603,0	6,93
Moeda.....	4 465	1 566	1 392	100,00	35,07	31,18	154,2	28,95
Moema.....	6 514	5 820	5 452	100,00	89,35	83,70	202,7	32,14
Monjolos.....	2 566	1 413	712	100,00	55,07	27,75	652,1	3,93
Monsenhor Paulo.....	7 615	5 366	5 366	100,00	70,47	70,47	216,7	35,14
Montalvânia.....	16 027	8 475	5 655	100,00	52,88	35,28	1 484,4	10,80
Monte Alegre de Minas.....	17 987	12 658	12 658	100,00	70,37	70,37	2 607,1	6,90
Monte Azul.....	23 826	11 468	11 468	100,00	48,13	48,13	1 007,3	23,65
Monte Belo.....	13 137	8 104	7 077	100,00	61,69	53,87	421,3	31,18
Monte Carmelo.....	43 894	38 229	38 229	100,00	87,09	87,09	1 353,7	32,42

Sinopse preliminar do Censo Demográfico 2000

Tabela 2.1.17 - População residente, em valores absolutos e relativos, total, em situação urbana e em situação urbana na sede municipal, área total e densidade demográfica, segundo as Unidades da Federação e os Municípios - Minas Gerais

(continuação)

Unidades da Federação e Municípios	População residente						Área total (km²) (2)	Densidade demo- gráfica (hab / km²)
	Valores absolutos			Valores relativos				
	Total	Urbana		Total	Urbana			
		Total	Na sede municipal (1)		Total	Na sede muni- cipal (1)		
Monte Formoso.....	4 418	1 376	1 376	100,00	31,15	31,15	383,9	11,51
Monte Santo de Minas.....	21 206	15 585	14 005	100,00	73,49	66,04	590,9	35,89
Monte Sião.....	18 172	12 710	12 105	100,00	69,94	66,61	290,3	62,60
Montes Claros.....	306 730	289 006	283 454	100,00	94,22	92,41	3 582,0	85,63
Montezuma.....	6 572	2 306	2 306	100,00	35,09	35,09	1 135,5	5,79
Morada Nova de Minas.....	7 591	5 701	5 461	100,00	75,10	71,94	2 084,6	3,64
Morro da Garça.....	2 971	1 624	1 624	100,00	54,66	54,66	414,0	7,18
Morro do Pilar.....	3 716	2 547	2 547	100,00	68,54	68,54	476,5	7,80
Munhoz.....	6 656	3 524	3 524	100,00	52,94	52,94	190,6	34,92
Muriaé.....	91 525	83 347	77 196	100,00	91,06	84,34	843,2	108,54
Mutum.....	26 695	11 918	9 217	100,00	44,65	34,53	1 256,1	21,25
Muzambinho.....	20 583	14 359	14 359	100,00	69,76	69,76	408,9	50,34
Nacip Raydan.....	3 099	1 970	1 970	100,00	63,57	63,57	228,6	13,56
Nanuque.....	41 579	37 745	36 150	100,00	90,78	86,94	1 510,6	27,53
Naque.....	5 581	5 217	5 217	100,00	93,48	93,48	130,0	42,94
Natalândia.....	3 288	2 355	2 355	100,00	71,62	71,62	471,4	6,97
Natércia.....	4 641	2 812	2 812	100,00	60,59	60,59	190,4	24,37
Nazareno.....	7 240	5 719	5 719	100,00	78,99	78,99	323,5	22,38
Nepomuceno.....	24 761	18 059	17 150	100,00	72,93	69,26	582,1	42,54
Ninheira.....	9 359	1 950	1 950	100,00	20,84	20,84	1 114,7	8,40
Nova Belém.....	4 495	914	826	100,00	20,33	18,38	148,8	30,21
Nova Era.....	17 752	15 317	13 360	100,00	86,28	75,26	363,2	48,88
Nova Lima.....	64 295	62 951	62 951	100,00	97,91	97,91	428,5	150,06
Nova Módica.....	4 099	2 159	2 159	100,00	52,67	52,67	377,0	10,87
Nova Ponte.....	9 480	7 535	6 787	100,00	79,48	71,59	1 105,8	8,57
Nova Porteirinha.....	7 378	4 174	4 174	100,00	56,57	56,57	121,0	60,96
Nova Resende.....	13 842	7 101	6 641	100,00	51,30	47,98	393,9	35,14
Nova Serrana.....	37 429	35 305	34 581	100,00	94,33	92,39	283,1	132,22
Nova União.....	5 428	1 429	1 429	100,00	26,33	26,33	171,5	31,66
Novo Cruzeiro.....	30 440	8 374	6 733	100,00	27,51	22,12	1 700,6	17,90
Novo Oriente de Minas.....	9 016	2 878	2 878	100,00	31,92	31,92	754,1	11,96
Novorizonte.....	4 611	1 242	1 242	100,00	26,94	26,94	266,9	17,28
Olaria.....	2 301	844	844	100,00	36,68	36,68	178,5	12,89
Olhos-d'Água.....	4 277	1 887	1 887	100,00	44,12	44,12	1 976,4	2,16
Olímpio Noronha.....	2 243	1 689	1 689	100,00	75,30	75,30	53,9	41,59
Oliveira.....	37 213	32 181	31 150	100,00	86,48	83,71	896,5	41,51
Oliveira Fortes.....	2 143	1 068	1 068	100,00	49,84	49,84	110,8	19,34
Onça de Pitangui.....	2 985	923	923	100,00	30,92	30,92	247,0	12,08
Oratórios.....	4 356	2 728	2 728	100,00	62,63	62,63	89,2	48,84
Orizânia.....	6 458	1 708	1 708	100,00	26,45	26,45	121,5	53,13
Ouro Branco.....	30 366	26 290	26 290	100,00	86,58	86,58	259,9	116,84
Ouro Fino.....	29 439	20 447	18 919	100,00	69,46	64,27	533,8	55,15
Ouro Preto.....	66 256	56 284	38 295	100,00	84,95	57,80	1 245,1	53,21
Ouro Verde de Minas.....	6 216	3 477	3 477	100,00	55,94	55,94	174,9	35,53
Padre Carvalho.....	5 231	2 970	2 970	100,00	56,78	56,78	449,9	11,63
Padre Paraíso.....	17 466	10 686	10 686	100,00	61,18	61,18	543,9	32,11
Pai Pedro.....	5 831	1 594	1 594	100,00	27,34	27,34	785,1	7,43
Paineiras.....	4 890	3 415	3 251	100,00	69,84	66,48	637,8	7,67
Pains.....	7 784	5 621	5 246	100,00	72,21	67,39	418,0	18,62
Paiva.....	1 622	1 136	1 136	100,00	70,04	70,04	58,3	27,82
Palma.....	6 560	4 864	3 755	100,00	74,15	57,24	317,9	20,64
Palmópolis.....	8 874	4 463	3 503	100,00	50,29	39,47	436,4	20,33
Papagaios.....	12 459	10 201	10 201	100,00	81,88	81,88	552,7	22,54
Pará de Minas.....	72 937	67 924	64 921	100,00	93,13	89,01	551,0	132,38
Paracatu.....	75 184	63 000	63 000	100,00	83,79	83,79	8 214,0	9,15
Paraguaçu.....	18 943	14 556	14 323	100,00	76,84	75,61	425,0	44,57

Sinopse preliminar do Censo Demográfico 2000

Tabela 2.1.17 - População residente, em valores absolutos e relativos, total, em situação urbana e em situação urbana na sede municipal, área total e densidade demográfica, segundo as Unidades da Federação e os Municípios - Minas Gerais

(continuação)

Unidades da Federação e Municípios	População residente						Área total (km²) (2)	Densidade demo- gráfica (hab / km²)
	Valores absolutos			Valores relativos				
	Total	Urbana		Total	Urbana			
		Total	Na sede municipal (1)		Total	Na sede muni- cipal (1)		
Paraisópolis.....	17 491	12 994	12 407	100,00	74,29	70,93	331,6	52,75
Paraopeba.....	20 378	17 278	17 278	100,00	84,79	84,79	625,1	32,60
Passa Quatro.....	14 854	11 320	9 408	100,00	76,21	63,34	276,6	53,70
Passa Tempo.....	8 462	6 117	6 117	100,00	72,29	72,29	429,4	19,70
Passabém.....	1 946	652	652	100,00	33,50	33,50	94,6	20,58
Passa-Vinte.....	2 165	1 284	1 201	100,00	59,31	55,47	245,7	8,81
Passos.....	97 119	89 833	89 833	100,00	92,50	92,50	1 337,9	72,59
Patis.....	5 163	2 035	2 035	100,00	39,42	39,42	444,7	11,61
Patos de Minas.....	123 708	111 159	107 278	100,00	89,86	86,72	3 188,9	38,79
Patrocínio.....	73 060	62 969	58 089	100,00	86,19	79,51	2 866,4	25,49
Patrocínio do Muriaé.....	4 858	3 399	3 399	100,00	69,97	69,97	108,5	44,79
Paula Cândido.....	9 037	3 887	3 887	100,00	43,01	43,01	268,7	33,63
Paulistas.....	5 111	2 024	2 024	100,00	39,60	39,60	220,1	23,22
Pavão.....	8 950	5 187	5 187	100,00	57,96	57,96	599,4	14,93
Peçanha.....	17 176	7 932	7 699	100,00	46,18	44,82	995,7	17,25
Pedra Azul.....	23 568	20 051	19 400	100,00	85,08	82,32	1 618,7	14,56
Pedra Bonita.....	6 238	1 303	1 303	100,00	20,89	20,89	163,5	38,15
Pedra do Anta.....	3 925	2 079	2 079	100,00	52,97	52,97	163,8	23,96
Pedra do Indaiá.....	3 812	1 819	1 819	100,00	47,72	47,72	349,1	10,92
Pedra Dourada.....	1 822	1 121	1 121	100,00	61,53	61,53	70,4	25,89
Pedralva.....	12 013	5 324	5 324	100,00	44,32	44,32	217,3	55,29
Pedras de Maria da Cruz.....	8 878	4 991	4 403	100,00	56,22	49,59	1 519,9	5,84
Pedrinópolis.....	3 352	2 853	2 853	100,00	85,11	85,11	357,7	9,37
Pedro Leopoldo.....	53 902	43 426	36 269	100,00	80,56	67,29	291,0	185,20
Pedro Teixeira.....	1 787	766	766	100,00	42,87	42,87	113,1	15,81
Pequeri.....	3 015	2 626	2 626	100,00	87,10	87,10	91,0	33,14
Pequi.....	3 712	2 554	2 554	100,00	68,80	68,80	204,1	18,18
Perdigão.....	5 708	4 429	4 429	100,00	77,59	77,59	249,8	22,85
Perdizes.....	12 345	7 140	6 796	100,00	57,84	55,05	2 450,2	5,04
Perdões.....	18 724	15 737	15 043	100,00	84,05	80,34	277,0	67,60
Periquito.....	7 441	5 439	3 609	100,00	73,10	48,50	227,1	32,76
Pescador.....	4 040	2 993	2 993	100,00	74,08	74,08	317,6	12,72
Piau.....	3 009	1 672	1 672	100,00	55,57	55,57	191,4	15,72
Piedade de Caratinga.....	5 345	2 893	2 893	100,00	54,13	54,13	114,8	46,56
Piedade de Ponte Nova.....	4 028	2 681	2 681	100,00	66,56	66,56	84,0	47,95
Piedade do Rio Grande.....	5 056	2 831	2 346	100,00	55,99	46,40	322,8	15,67
Piedade dos Gerais.....	4 271	1 581	1 581	100,00	37,02	37,02	260,6	16,39
Pimenta.....	7 823	6 133	6 000	100,00	78,40	76,70	415,1	18,85
Pingo-d'Água.....	3 815	3 464	3 464	100,00	90,80	90,80	66,8	57,09
Pintópolis.....	6 943	2 202	2 202	100,00	31,72	31,72	1 232,5	5,63
Piracema.....	6 508	2 762	2 762	100,00	42,44	42,44	280,3	23,21
Pirajuba.....	2 740	2 155	2 155	100,00	78,65	78,65	331,8	8,26
Piranga.....	17 005	5 078	4 527	100,00	29,86	26,62	657,5	25,86
Piranguçu.....	4 974	1 692	1 692	100,00	34,02	34,02	206,5	24,09
Piranguinho.....	7 399	4 608	3 205	100,00	62,28	43,32	130,3	56,77
Pirapetinga.....	10 019	8 399	7 749	100,00	83,83	77,34	192,2	52,13
Pirapora.....	50 269	49 348	49 348	100,00	98,17	98,17	575,4	87,36
Piraúba.....	11 137	8 501	8 501	100,00	76,33	76,33	144,0	77,35
Pitangui.....	22 203	18 566	18 566	100,00	83,62	83,62	568,3	39,07
Piumhi.....	28 757	25 207	25 207	100,00	87,66	87,66	902,4	31,87
Planura.....	8 304	7 880	7 880	100,00	94,89	94,89	318,0	26,12
Poço Fundo.....	15 143	8 406	7 755	100,00	55,51	51,21	474,2	31,93
Poços de Caldas.....	135 567	130 764	130 143	100,00	96,46	96,00	544,3	249,08
Pocrane.....	9 852	5 148	3 818	100,00	52,25	38,75	691,4	14,25
Pompéu.....	26 026	22 232	21 699	100,00	85,42	83,37	2 557,7	10,18
Ponte Nova.....	55 314	49 009	47 506	100,00	88,60	85,88	470,3	117,61

Sinopse preliminar do Censo Demográfico 2000

Tabela 2.1.17 - População residente, em valores absolutos e relativos, total, em situação urbana e em situação urbana na sede municipal, área total e densidade demográfica, segundo as Unidades da Federação e os Municípios - Minas Gerais

(continuação)

Unidades da Federação e Municípios	População residente						Área total (km²) (2)	Densidade demo- gráfica (hab / km²)
	Valores absolutos			Valores relativos				
	Total	Urbana		Total	Urbana			
		Total	Na sede municipal (1)		Total	Na sede muni- cipal (1)		
Ponto Chique.....	3 647	2 116	2 116	100,00	58,02	58,02	602,3	6,05
Ponto dos Volantes.....	10 524	3 058	2 377	100,00	29,06	22,59	1 215,2	8,66
Porteirinha.....	37 828	18 105	15 067	100,00	47,86	39,83	1 806,2	20,94
Porto Firme.....	9 474	3 896	3 896	100,00	41,12	41,12	285,0	33,24
Poté.....	14 729	8 165	6 976	100,00	55,43	47,36	632,7	23,28
Pouso Alegre.....	106 617	97 620	96 461	100,00	91,56	90,47	543,9	196,02
Pouso Alto.....	6 666	3 451	2 396	100,00	51,77	35,94	261,2	25,52
Prados.....	7 704	4 990	4 990	100,00	64,77	64,77	263,0	29,30
Prata.....	23 424	16 968	16 662	100,00	72,44	71,13	4 868,0	4,81
Pratápolis.....	9 215	7 657	7 657	100,00	83,09	83,09	214,3	43,01
Pratinha.....	2 882	1 638	1 638	100,00	56,84	56,84	632,3	4,56
Presidente Bernardes.....	5 846	1 365	1 365	100,00	23,35	23,35	236,9	24,67
Presidente Juscelino.....	4 309	1 724	1 724	100,00	40,01	40,01	696,6	6,19
Presidente Kubitschek.....	2 948	1 737	1 737	100,00	58,92	58,92	189,5	15,55
Presidente Olegário.....	17 945	11 274	9 902	100,00	62,83	55,18	3 527,9	5,09
Prudente de Moraes.....	8 186	7 819	7 819	100,00	95,52	95,52	125,8	65,09
Quartel Geral.....	3 028	2 374	2 315	100,00	78,40	76,45	543,5	5,57
Queluzito.....	1 793	673	673	100,00	37,53	37,53	153,0	11,72
Raposos.....	14 268	13 434	13 434	100,00	94,15	94,15	71,8	198,63
Raul Soares.....	24 272	14 291	11 745	100,00	58,88	48,39	771,3	31,47
Recreio.....	10 181	9 051	7 856	100,00	88,90	77,16	234,3	43,46
Reduto.....	5 923	2 932	2 932	100,00	49,50	49,50	151,3	39,15
Resende Costa.....	10 334	7 628	7 304	100,00	73,81	70,68	631,5	16,36
Resplendor.....	16 972	13 266	10 626	100,00	78,16	62,61	1 072,1	15,83
Ressaquinha.....	4 560	2 502	2 217	100,00	54,87	48,62	193,1	23,61
Riachinho.....	7 973	3 900	3 900	100,00	48,92	48,92	1 733,5	4,60
Riacho dos Machados.....	9 313	3 083	3 083	100,00	33,10	33,10	1 308,5	7,12
Ribeirão das Neves.....	246 589	245 143	108 807	100,00	99,41	44,12	154,2	1 599,39
Ribeirão Vermelho.....	3 620	3 311	3 311	100,00	91,46	91,46	40,2	90,04
Rio Acima.....	7 651	6 567	6 567	100,00	85,83	85,83	228,1	33,55
Rio Casca.....	15 248	11 466	10 998	100,00	75,20	72,13	384,2	39,69
Rio do Prado.....	5 384	2 888	2 888	100,00	53,64	53,64	479,4	11,23
Rio Doce.....	2 313	1 371	1 371	100,00	59,27	59,27	112,3	20,60
Rio Espera.....	6 938	2 234	1 592	100,00	32,20	22,95	239,7	28,94
Rio Manso.....	4 644	2 862	1 211	100,00	61,63	26,08	232,1	20,01
Rio Novo.....	8 544	7 260	7 260	100,00	84,97	84,97	207,6	41,16
Rio Paranaíba.....	11 520	6 195	5 750	100,00	53,78	49,91	1 353,4	8,51
Rio Pardo de Minas.....	27 073	10 496	10 024	100,00	38,77	37,03	3 118,7	8,68
Rio Piracicaba.....	14 033	10 792	8 989	100,00	76,90	64,06	370,3	37,89
Rio Pomba.....	16 323	13 255	13 255	100,00	81,20	81,20	251,7	64,84
Rio Preto.....	5 145	3 868	3 868	100,00	75,18	75,18	347,2	14,82
Rio Vermelho.....	14 928	5 044	4 287	100,00	33,79	28,72	970,0	15,39
Ritápolis.....	5 423	3 502	3 502	100,00	64,58	64,58	391,8	13,84
Rochedo de Minas.....	1 908	1 704	1 704	100,00	89,31	89,31	79,5	23,99
Rodeiro.....	5 369	4 306	4 306	100,00	80,20	80,20	72,0	74,54
Romaria.....	3 722	2 647	2 647	100,00	71,12	71,12	402,0	9,26
Rosário da Limeira.....	3 863	1 645	1 645	100,00	42,58	42,58	112,3	34,39
Rubelita.....	10 194	2 520	2 520	100,00	24,72	24,72	1 106,7	9,21
Rubim.....	9 642	7 533	6 858	100,00	78,13	71,13	968,8	9,95
Sabará.....	115 292	112 630	36 302	100,00	97,69	31,49	303,5	379,82
Sabinópolis.....	16 274	9 697	8 859	100,00	59,59	54,44	919,4	17,70
Sacramento.....	21 301	15 859	15 792	100,00	74,45	74,14	3 071,5	6,94
Salinas.....	36 710	26 272	24 062	100,00	71,57	65,55	1 888,3	19,44
Salto da Divisa.....	6 813	5 606	5 606	100,00	82,28	82,28	943,6	7,22
Santa Bárbara.....	24 173	21 283	18 870	100,00	88,04	78,06	684,2	35,33
Santa Bárbara do Leste.....	7 211	2 945	2 945	100,00	40,84	40,84	110,8	65,09

Sinopse preliminar do Censo Demográfico 2000

Tabela 2.1.17 - População residente, em valores absolutos e relativos, total, em situação urbana e em situação urbana na sede municipal, área total e densidade demográfica, segundo as Unidades da Federação e os Municípios - Minas Gerais

(continuação)

Unidades da Federação e Municípios	População residente						Área total (km²) (2)	Densidade demo- gráfica (hab / km²)
	Valores absolutos			Valores relativos				
	Total	Urbana		Total	Urbana			
		Total	Na sede municipal (1)		Total	Na sede muni- cipal (1)		
Santa Bárbara do Monte Verde.....	2 366	1 242	1 163	100,00	52,49	49,15	416,1	5,69
Santa Bárbara do Tugúrio.....	4 828	1 802	1 630	100,00	37,32	33,76	159,9	30,19
Santa Cruz de Minas.....	7 041	7 040	7 040	100,00	99,99	99,99	2,9	2 461,99
Santa Cruz de Salinas.....	4 800	911	911	100,00	18,98	18,98	579,5	8,28
Santa Cruz do Escalvado.....	5 380	1 642	1 131	100,00	30,52	21,02	258,3	20,83
Santa Efigênia de Minas.....	4 920	2 481	2 481	100,00	50,43	50,43	132,2	37,22
Santa Fé de Minas.....	4 183	1 964	1 964	100,00	46,95	46,95	2 916,7	1,43
Santa Helena de Minas.....	5 753	2 762	2 762	100,00	48,01	48,01	276,9	20,77
Santa Juliana.....	8 074	6 629	6 422	100,00	82,10	79,54	727,3	11,10
Santa Luzia.....	184 721	184 026	58 465	100,00	99,62	31,65	233,8	790,23
Santa Margarida.....	13 697	6 315	5 206	100,00	46,10	38,01	256,2	53,47
Santa Maria de Itabira.....	10 347	6 021	5 786	100,00	58,19	55,92	509,7	20,30
Santa Maria do Salto.....	5 283	3 666	3 666	100,00	69,39	69,39	442,1	11,95
Santa Maria do Suaçuí.....	14 335	9 889	7 826	100,00	68,99	54,59	623,7	22,98
Santa Rita de Caldas.....	9 277	5 488	4 497	100,00	59,16	48,47	502,0	18,48
Santa Rita de Ibitipoca.....	3 856	2 158	1 525	100,00	55,96	39,55	324,1	11,90
Santa Rita de Jacutinga.....	5 215	3 599	3 486	100,00	69,01	66,85	437,5	11,92
Santa Rita de Minas.....	5 796	3 989	3 989	100,00	68,82	68,82	67,6	85,75
Santa Rita do Itueto.....	6 058	1 789	1 232	100,00	29,53	20,34	486,6	12,45
Santa Rita do Sapucaí.....	31 195	25 491	25 491	100,00	81,72	81,72	350,9	88,90
Santa Rosa da Serra.....	3 106	1 865	1 865	100,00	60,05	60,05	296,3	10,48
Santa Vitória.....	16 299	12 474	11 324	100,00	76,53	69,48	3 012,5	5,41
Santana da Vargem.....	7 514	4 694	4 694	100,00	62,47	62,47	172,7	43,50
Santana de Cataguases.....	3 352	2 615	2 615	100,00	78,01	78,01	162,5	20,62
Santana de Pirapama.....	8 583	2 874	2 789	100,00	33,48	32,49	1 220,0	7,04
Santana do Deserto.....	3 771	1 224	1 224	100,00	32,46	32,46	182,1	20,71
Santana do Garambéu.....	1 981	1 252	1 252	100,00	63,20	63,20	202,8	9,77
Santana do Jacaré.....	4 404	4 159	4 159	100,00	94,44	94,44	105,8	41,64
Santana do Manhuaçu.....	8 595	4 186	3 793	100,00	48,70	44,13	346,9	24,77
Santana do Paraíso.....	18 121	17 163	8 065	100,00	94,71	44,51	275,5	65,77
Santana do Riacho.....	3 735	1 719	845	100,00	46,02	22,62	676,8	5,52
Santana dos Montes.....	3 944	2 012	1 748	100,00	51,01	44,32	196,4	20,08
Santo Antônio do Amparo.....	16 115	14 049	11 942	100,00	87,18	74,10	491,7	32,77
Santo Antônio do Aventureiro.....	3 501	2 023	1 314	100,00	57,78	37,53	201,9	17,34
Santo Antônio do Grama.....	4 376	3 238	3 238	100,00	73,99	73,99	129,8	33,72
Santo Antônio do Itambé.....	4 584	1 170	1 170	100,00	25,52	25,52	303,8	15,09
Santo Antônio do Jacinto.....	12 129	6 111	5 692	100,00	50,38	46,93	497,3	24,39
Santo Antônio do Monte.....	23 467	19 037	19 037	100,00	81,12	81,12	1 129,4	20,78
Santo Antônio do Retiro.....	6 648	1 257	1 257	100,00	18,91	18,91	796,9	8,34
Santo Antônio do Rio Abaixo.....	1 822	751	751	100,00	41,22	41,22	107,2	17,00
Santo Hipólito.....	3 475	2 114	1 556	100,00	60,83	44,78	430,8	8,07
Santos Dumont.....	46 775	40 397	38 446	100,00	86,36	82,19	637,4	73,39
São Bento Abade.....	3 737	3 453	3 453	100,00	92,40	92,40	80,4	46,48
São Brás do Suaçuí.....	3 278	2 714	2 714	100,00	82,79	82,79	110,4	29,69
São Domingos das Dores.....	5 198	2 235	2 235	100,00	43,00	43,00	61,2	84,98
São Domingos do Prata.....	17 606	9 099	7 324	100,00	51,68	41,60	746,9	23,57
São Félix de Minas.....	3 455	1 493	1 493	100,00	43,21	43,21	165,7	20,84
São Francisco.....	51 359	27 711	26 318	100,00	53,96	51,24	3 298,4	15,57
São Francisco de Paula.....	6 533	4 152	4 152	100,00	63,55	63,55	316,4	20,65
São Francisco de Sales.....	5 279	3 436	3 436	100,00	65,09	65,09	1 128,7	4,68
São Francisco do Glória.....	5 693	3 097	3 097	100,00	54,40	54,40	164,0	34,71
São Geraldo.....	7 708	5 331	4 750	100,00	69,16	61,62	188,8	40,82
São Geraldo da Piedade.....	5 010	1 125	1 125	100,00	22,46	22,46	153,5	32,63
São Geraldo do Baixo.....	2 864	1 521	1 521	100,00	53,11	53,11	280,1	10,23
São Gonçalo do Abaeté.....	5 430	3 897	3 750	100,00	71,77	69,06	2 687,4	2,02

Sinopse preliminar do Censo Demográfico 2000

Tabela 2.1.17 - População residente, em valores absolutos e relativos, total, em situação urbana e em situação urbana na sede municipal, área total e densidade demográfica, segundo as Unidades da Federação e os Municípios - Minas Gerais

(continuação)

Unidades da Federação e Municípios	População residente						Área total (km²) (2)	Densidade demo- gráfica (hab / km²)
	Valores absolutos			Valores relativos				
	Total	Urbana		Total	Urbana			
		Total	Na sede municipal (1)		Total	Na sede muni- cipal (1)		
São Gonçalo do Pará.....	7 972	6 214	6 200	100,00	77,95	77,77	265,6	30,02
São Gonçalo do Rio Abaixo.....	8 442	3 757	3 757	100,00	44,50	44,50	364,6	23,15
São Gonçalo do Rio Preto.....	2 963	1 723	1 723	100,00	58,15	58,15	313,2	9,46
São Gonçalo do Sapucaí.....	22 296	18 125	17 644	100,00	81,29	79,14	518,0	43,05
São Gotardo.....	27 618	25 508	22 351	100,00	92,36	80,93	853,8	32,35
São João Batista do Glória.....	6 272	4 820	4 820	100,00	76,85	76,85	549,8	11,41
São João da Lagoa.....	4 399	1 928	1 568	100,00	43,83	35,64	989,8	4,44
São João da Mata.....	2 753	1 609	1 609	100,00	58,45	58,45	120,5	22,84
São João da Ponte.....	25 979	7 828	5 134	100,00	30,13	19,76	1 849,2	14,05
São João das Missões.....	10 208	2 061	2 061	100,00	20,19	20,19	675,0	15,12
São João del Rei.....	78 576	73 754	70 326	100,00	93,86	89,50	1 463,6	53,69
São João do Manhuaçu.....	8 717	3 686	3 686	100,00	42,29	42,29	142,5	61,16
São João do Manteninha.....	4 408	2 047	2 047	100,00	46,44	46,44	139,4	31,62
São João do Oriente.....	8 485	6 498	5 638	100,00	76,58	66,45	120,2	70,57
São João do Pacuí.....	3 670	1 527	1 273	100,00	41,61	34,69	420,7	8,72
São João do Paraíso.....	20 978	8 218	8 218	100,00	39,17	39,17	1 921,2	10,92
São João Evangelista.....	15 498	9 266	8 052	100,00	59,79	51,96	478,8	32,37
São João Nepomuceno.....	23 783	22 331	20 457	100,00	93,89	86,02	407,9	58,30
São Joaquim de Bicas.....	18 156	13 720	12 265	100,00	75,57	67,55	72,4	250,62
São José da Barra.....	6 051	4 316	1 652	100,00	71,33	27,30	312,5	19,36
São José da Lapa.....	15 012	8 899	8 124	100,00	59,28	54,12	48,6	308,66
São José da Safira.....	3 880	2 678	2 678	100,00	69,02	69,02	214,5	18,09
São José da Varginha.....	3 224	1 540	1 540	100,00	47,77	47,77	205,1	15,72
São José do Alegre.....	3 800	2 556	2 556	100,00	67,26	67,26	89,3	42,57
São José do Divino.....	3 866	2 459	2 459	100,00	63,61	63,61	326,3	11,85
São José do Goiabal.....	6 007	3 449	3 449	100,00	57,42	57,42	185,2	32,43
São José do Jacuri.....	6 782	1 711	1 711	100,00	25,23	25,23	345,3	19,64
São José do Mantimento.....	2 374	1 280	1 280	100,00	53,92	53,92	54,5	43,59
São Lourenço.....	36 853	36 853	36 853	100,00	100,00	100,00	57,1	645,88
São Miguel do Anta.....	6 641	3 332	3 332	100,00	50,17	50,17	152,3	43,61
São Pedro da União.....	5 616	2 740	2 740	100,00	48,79	48,79	257,8	21,78
São Pedro do Suaçuí.....	6 076	2 204	2 204	100,00	36,27	36,27	308,8	19,68
São Pedro dos Ferros.....	9 244	7 039	6 029	100,00	76,15	65,22	400,7	23,07
São Romão.....	7 780	5 170	4 847	100,00	66,45	62,30	2 436,5	3,19
São Roque de Minas.....	6 326	3 728	3 313	100,00	58,93	52,37	2 100,7	3,01
São Sebastião da Bela Vista.....	4 309	2 361	2 361	100,00	54,79	54,79	166,9	25,82
São Sebastião da Vargem Alegre.....	2 568	1 218	1 218	100,00	47,43	47,43	73,7	34,85
São Sebastião do Anta.....	4 768	2 888	2 888	100,00	60,57	60,57	80,2	59,47
São Sebastião do Maranhão.....	11 607	3 094	2 209	100,00	26,66	19,03	518,5	22,39
São Sebastião do Oeste.....	4 633	1 610	1 610	100,00	34,75	34,75	404,0	11,47
São Sebastião do Paraíso.....	58 298	51 933	50 153	100,00	89,08	86,03	822,3	70,90
São Sebastião do Rio Preto.....	1 783	594	594	100,00	33,31	33,31	127,2	14,02
São Sebastião do Rio Verde.....	1 976	1 022	1 022	100,00	51,72	51,72	91,9	21,50
São Thomé das Letras.....	6 201	3 196	3 196	100,00	51,54	51,54	369,5	16,78
São Tiago.....	10 232	7 462	6 200	100,00	72,93	60,59	574,0	17,83
São Tomás de Aquino.....	7 294	5 359	5 359	100,00	73,47	73,47	277,6	26,27
São Vicente de Minas.....	6 161	5 451	5 451	100,00	88,48	88,48	392,1	15,71
Sapucaí-Mirim.....	5 459	2 656	2 656	100,00	48,65	48,65	284,8	19,17
Sardoá.....	4 761	1 558	1 558	100,00	32,72	32,72	141,5	33,64
Sarzedo.....	17 298	14 758	14 758	100,00	85,32	85,32	61,9	279,51
Sem-Peixe.....	3 167	1 167	1 167	100,00	36,85	36,85	176,4	17,95
Senador Amaral.....	5 121	2 981	2 109	100,00	58,21	41,18	151,2	33,87
Senador Cortes.....	2 001	1 091	1 091	100,00	54,52	54,52	98,4	20,33
Senador Firmino.....	6 596	3 998	3 998	100,00	60,61	60,61	166,2	39,70
Senador José Bento.....	2 364	853	853	100,00	36,08	36,08	94,6	25,00

Sinopse preliminar do Censo Demográfico 2000

Tabela 2.1.17 - População residente, em valores absolutos e relativos, total, em situação urbana e em situação urbana na sede municipal, área total e densidade demográfica, segundo as Unidades da Federação e os Municípios - Minas Gerais

(continuação)

Unidades da Federação e Municípios	População residente						Área total (km²) (2)	Densidade demo- gráfica (hab / km²)
	Valores absolutos			Valores relativos				
	Total	Urbana		Total	Urbana			
		Total	Na sede municipal (1)		Total	Na sede muni- cipal (1)		
Senador Modestino Gonçalves.....	5 183	1 452	1 452	100,00	28,01	28,01	948,7	5,46
Senhora de Oliveira.....	5 644	2 723	2 723	100,00	48,25	48,25	169,8	33,24
Senhora do Porto.....	3 514	1 317	1 317	100,00	37,48	37,48	382,3	9,19
Senhora dos Remédios.....	10 030	2 848	2 389	100,00	28,39	23,82	237,1	42,30
Sericita.....	6 990	3 020	3 020	100,00	43,20	43,20	166,7	41,94
Seritinga.....	1 746	1 347	1 347	100,00	77,15	77,15	114,4	15,26
Serra Azul de Minas.....	4 195	1 659	1 659	100,00	39,55	39,55	239,9	17,49
Serra da Saudade.....	873	533	533	100,00	61,05	61,05	347,6	2,51
Serra do Salitre.....	9 416	6 616	6 069	100,00	70,26	64,45	1 297,8	7,26
Serra dos Aimorés.....	8 184	6 500	6 500	100,00	79,42	79,42	215,3	38,01
Serrania.....	7 449	6 195	6 195	100,00	83,17	83,17	211,5	35,23
Serranópolis de Minas.....	3 979	1 568	1 568	100,00	39,41	39,41	553,1	7,19
Serranos.....	2 070	1 594	1 594	100,00	77,00	77,00	212,5	9,74
Serro.....	21 004	11 784	9 599	100,00	56,10	45,70	1 240,3	16,94
Sete Lagoas.....	184 692	180 613	177 622	100,00	97,79	96,17	537,4	343,65
Setubinha.....	9 288	1 429	1 429	100,00	15,39	15,39	184,4	50,37
Silveirânia.....	2 139	1 022	1 022	100,00	47,78	47,78	157,5	13,58
Silvianópolis.....	5 804	3 003	3 003	100,00	51,74	51,74	312,0	18,60
Simão Pereira.....	2 475	1 333	1 333	100,00	53,86	53,86	134,7	18,37
Simonésia.....	16 870	6 480	4 771	100,00	38,41	28,28	487,8	34,58
Sobralia.....	6 283	3 899	3 249	100,00	62,06	51,71	207,0	30,36
Soledade de Minas.....	5 154	3 312	3 312	100,00	64,26	64,26	196,9	26,18
Tabuleiro.....	4 574	2 592	2 592	100,00	56,67	56,67	211,4	21,64
Taiobeiras.....	27 318	21 768	21 768	100,00	79,68	79,68	1 194,2	22,88
Taparuba.....	3 225	1 355	1 355	100,00	42,02	42,02	190,8	16,90
Tapira.....	3 324	2 213	2 213	100,00	66,58	66,58	1 180,2	2,82
Tapiraí.....	1 887	1 122	754	100,00	59,46	39,96	412,5	4,58
Taquaraçu de Minas.....	3 486	1 379	1 202	100,00	39,56	34,48	329,3	10,59
Tarumirim.....	14 469	5 991	4 312	100,00	41,41	29,80	730,7	19,80
Teixeiras.....	11 158	6 954	6 954	100,00	62,32	62,32	166,5	67,00
Teófilo Otoni.....	129 096	102 520	97 897	100,00	79,41	75,83	3 242,9	39,81
Timóteo.....	71 456	71 288	61 518	100,00	99,76	86,09	145,2	492,22
Tiradentes.....	5 758	4 166	4 166	100,00	72,35	72,35	83,2	69,19
Tiros.....	7 562	4 826	4 797	100,00	63,82	63,44	2 093,1	3,61
Tocantins.....	15 007	11 347	11 347	100,00	75,61	75,61	174,0	86,25
Tocos do Moji.....	3 827	819	819	100,00	21,40	21,40	114,9	33,30
Toledo.....	5 218	1 947	1 947	100,00	37,31	37,31	136,0	38,36
Tomboz.....	11 653	8 316	7 179	100,00	71,36	61,61	283,4	41,13
Três Corações.....	65 275	58 405	57 568	100,00	89,48	88,19	825,9	79,03
Três Marias.....	23 539	22 486	21 845	100,00	95,53	92,80	2 675,2	8,80
Três Pontas.....	50 938	40 607	40 501	100,00	79,72	79,51	689,4	73,89
Tumiritinga.....	5 825	3 871	3 053	100,00	66,45	52,41	496,7	11,73
Tupaciguara.....	23 123	20 619	20 619	100,00	89,17	89,17	1 830,9	12,63
Turmalina.....	15 644	10 152	9 319	100,00	64,89	59,57	1 130,3	13,84
Turvolândia.....	4 243	2 155	2 155	100,00	50,79	50,79	221,3	19,18
Ubá.....	85 001	76 616	74 906	100,00	90,14	88,12	407,7	208,48
Ubaí.....	10 770	4 618	3 450	100,00	42,88	32,03	820,9	13,12
Ubaporanga.....	11 667	5 553	4 599	100,00	47,60	39,42	190,9	61,13
Uberaba.....	251 159	243 406	241 366	100,00	96,91	96,10	4 516,3	55,61
Uberlândia.....	500 488	488 270	485 848	100,00	97,56	97,07	4 103,4	121,97
Umburatiba.....	2 863	1 597	1 597	100,00	55,78	55,78	367,2	7,80
Unaí.....	69 996	55 525	54 114	100,00	79,33	77,31	8 463,2	8,27
União de Minas.....	4 637	2 271	2 271	100,00	48,98	48,98	1 160,5	4,00
Uruana de Minas.....	3 264	1 752	1 752	100,00	53,68	53,68	590,6	5,53
Urucânia.....	10 381	7 063	5 234	100,00	68,04	50,42	139,2	74,58
Urucuia.....	9 602	4 313	4 313	100,00	44,92	44,92	2 075,6	4,63

Sinopse preliminar do Censo Demográfico 2000

Tabela 2.1.17 - População residente, em valores absolutos e relativos, total, em situação urbana e em situação urbana na sede municipal, área total e densidade demográfica, segundo as Unidades da Federação e os Municípios - Minas Gerais

(conclusão)

Unidades da Federação e Municípios	População residente						Área total (km²) (2)	Densidade demo- gráfica (hab / km²)
	Valores absolutos			Valores relativos				
	Total	Urbana		Total	Urbana			
		Total	Na sede municipal (1)		Total	Na sede muni- cipal (1)		
Vargem Alegre.....	6 528	4 808	4 808	100,00	73,65	73,65	116,6	55,97
Vargem Bonita.....	2 206	1 176	1 176	100,00	53,31	53,31	409,1	5,39
Vargem Grande do Rio Pardo.....	4 457	1 976	1 976	100,00	44,33	44,33	492,2	9,06
Varginha.....	108 915	104 085	104 038	100,00	95,57	95,52	395,6	275,33
Varjão de Minas.....	4 704	3 490	3 490	100,00	74,19	74,19	652,8	7,21
Várzea da Palma.....	31 632	27 624	25 676	100,00	87,33	81,17	2 195,7	14,41
Varzelândia.....	19 184	8 505	6 822	100,00	44,33	35,56	790,1	24,28
Vazante.....	18 917	14 916	14 383	100,00	78,85	76,03	1 906,9	9,92
Verdelândia.....	7 181	3 692	3 692	100,00	51,41	51,41	1 465,6	4,90
Veredinha.....	5 262	3 124	2 049	100,00	59,37	38,94	635,3	8,28
Veríssimo.....	2 575	1 472	1 472	100,00	57,17	57,17	1 028,6	2,50
Vermelho Novo.....	4 569	1 528	1 528	100,00	33,44	33,44	114,1	40,05
Vespasiano.....	76 427	75 220	74 011	100,00	98,42	96,84	70,1	1 090,07
Viçosa.....	64 957	59 898	51 006	100,00	92,21	78,52	299,4	216,95
Vieiras.....	3 947	1 781	1 345	100,00	45,12	34,08	112,2	35,18
Virgem da Lapa.....	13 661	5 878	5 161	100,00	43,03	37,78	871,9	15,67
Virgínia.....	8 698	3 370	3 370	100,00	38,74	38,74	326,4	26,64
Virginópolis.....	10 828	5 634	5 634	100,00	52,03	52,03	413,8	26,17
Virgolândia.....	6 088	3 170	2 512	100,00	52,07	41,26	281,5	21,62
Visconde do Rio Branco.....	32 576	25 873	25 873	100,00	79,42	79,42	240,5	135,44
Volta Grande.....	4 921	3 478	3 134	100,00	70,68	63,69	208,8	23,56
Wenceslau Braz.....	2 602	1 188	1 069	100,00	45,66	41,08	102,0	25,51

Fonte: IBGE, Censo Demográfico 2000.

(1) Exclusive a população residente nas áreas urbanas isoladas.

(2) Valores incluindo as águas interiores.

(3) Valores sujeitos a alteração em fase de atualizações de natureza cartográfica ou político-administrativa.

(4) Inclusive as áreas das Ilhas de Trindade e Martin Vaz.

(5) Inclusive 2 977,4 km² referente a área a ser demarcada, em litígio, entre os Estados do Piauí e Ceará.(6) Inclusive 10 091,4 km² e 2 806,1 km² referentes as Lagoas dos Patos e Mirim, incorporadas a área do Estado do Rio Grande do Sul segundo a Constituição Estadual de 1988, não constituindo área municipal.

Sinopse preliminar do Censo Demográfico 2000

Tabela 2.1.18 - População residente, em valores absolutos e relativos, total, em situação urbana e em situação urbana na sede municipal, área total e densidade demográfica, segundo as Unidades da Federação e os Municípios - Espírito Santo

(continua)

Unidades da Federação e Municípios	População residente						Área total (km²) (2)	Densidade demo- gráfica (hab / km²)
	Valores absolutos			Valores relativos				
	Total	Urbana		Total	Urbana			
		Total	Na sede municipal (1)		Total	Na sede muni- cipal (1)		
Brasil (3)(4)(5)(6).....	169 590 693	137 755 550	123 460 941	100,00	81,23	72,80	8 514 215,3	19,92
Unidade da Federação								
Espírito Santo.....	3 094 390	2 460 621	1 586 703	100,00	79,52	51,28	46 047,3	67,20
Municípios								
Afonso Cláudio.....	32 207	14 463	12 039	100,00	44,91	37,38	952,5	33,81
Água Doce do Norte.....	12 830	6 113	2 681	100,00	47,65	20,90	482,1	26,61
Águia Branca.....	9 599	2 340	2 340	100,00	24,38	24,38	449,0	21,38
Alegre.....	31 719	19 744	14 760	100,00	62,25	46,53	776,5	40,85
Alfredo Chaves.....	13 603	5 609	4 814	100,00	41,23	35,39	614,7	22,13
Alto Rio Novo.....	6 952	3 564	2 961	100,00	51,27	42,59	233,5	29,77
Anchieta.....	19 125	13 169	12 301	100,00	68,86	64,32	416,9	45,87
Apiacá.....	7 612	4 886	4 323	100,00	64,19	56,79	193,9	39,26
Aracruz.....	64 391	54 233	32 353	100,00	84,22	50,24	1 414,8	45,51
Atilio Vivacqua.....	8 321	4 052	4 052	100,00	48,70	48,70	226,5	36,74
Baixo Guandu.....	27 785	19 642	18 097	100,00	70,69	65,13	928,2	29,93
Barra de São Francisco.....	37 560	20 572	17 350	100,00	54,77	46,19	942,6	39,85
Boa Esperança.....	13 659	9 153	7 357	100,00	67,01	53,86	424,7	32,16
Bom Jesus do Norte.....	9 228	8 334	8 334	100,00	90,31	90,31	85,4	108,05
Brejetuba.....	11 685	1 750	1 132	100,00	14,98	9,69	343,7	34,00
Cachoeiro de Itapemirim.....	174 227	154 771	147 332	100,00	88,83	84,56	890,4	195,67
Cariacica.....	323 861	312 596	108 403	100,00	96,52	33,47	285,0	1 136,23
Castelo.....	32 753	17 535	16 481	100,00	53,54	50,32	661,6	49,51
Colatina.....	112 615	91 234	86 250	100,00	81,01	76,59	1 783,9	63,13
Conceição da Barra.....	26 255	19 142	12 213	100,00	72,91	46,52	1 036,4	25,33
Conceição do Castelo.....	10 868	4 345	4 345	100,00	39,98	39,98	360,6	30,14
Divino de São Lourenço.....	4 817	1 612	1 612	100,00	33,46	33,46	175,4	27,46
Domingos Martins.....	30 570	5 817	3 820	100,00	19,03	12,50	1 236,9	24,72
Dores do Rio Preto.....	6 167	3 185	1 931	100,00	51,65	31,31	153,1	40,27
Ecoporanga.....	23 904	12 827	9 354	100,00	53,66	39,13	2 282,8	10,47
Fundão.....	12 974	10 765	5 849	100,00	82,97	45,08	269,1	48,21
Guacuí.....	25 328	19 030	18 175	100,00	75,13	71,76	466,5	54,29
Guarapari.....	88 216	82 410	82 291	100,00	93,42	93,28	580,3	152,02
Ibatiba.....	19 206	10 591	10 591	100,00	55,14	55,14	226,6	84,75
Ibiraçu.....	10 136	7 401	7 349	100,00	73,02	72,50	200,6	50,52
Ibitirama.....	9 103	2 570	1 623	100,00	28,23	17,83	325,6	27,96
Iconha.....	11 495	4 801	4 672	100,00	41,77	40,64	202,4	56,79
Irupi.....	10 356	3 537	3 048	100,00	34,15	29,43	206,4	50,17
Itaguaçu.....	14 488	7 033	5 647	100,00	48,54	38,98	530,9	27,29
Itapemirim.....	28 134	16 142	6 414	100,00	57,38	22,80	554,0	50,78
Itarana.....	11 418	3 474	3 474	100,00	30,43	30,43	298,3	38,28
Lúna.....	26 110	13 875	11 918	100,00	53,14	45,65	454,7	57,43
Jaguaré.....	19 535	10 694	9 232	100,00	54,74	47,26	718,2	27,20
Jerônimo Monteiro.....	10 193	6 733	6 733	100,00	66,06	66,06	163,1	62,49
João Neiva.....	15 297	10 490	9 995	100,00	68,58	65,34	271,5	56,33
Laranja da Terra.....	10 934	2 853	1 397	100,00	26,09	12,78	448,6	24,37
Linhares.....	112 608	92 923	86 173	100,00	82,52	76,52	3 449,9	32,64
Mantenópolis.....	11 969	7 145	5 042	100,00	59,70	42,13	319,7	37,44
Marataízes.....	30 225	23 378	23 378	100,00	77,35	77,35	135,0	223,95
Marechal Floriano.....	12 113	5 246	4 645	100,00	43,31	38,35	287,7	42,10
Marilândia.....	9 923	3 985	3 744	100,00	40,16	37,73	306,9	32,33
Mimoso do Sul.....	26 138	13 270	10 945	100,00	50,77	41,87	882,7	29,61
Montanha.....	17 243	12 917	10 810	100,00	74,91	62,69	1 090,4	15,81
Mucurici.....	5 955	3 168	1 589	100,00	53,20	26,68	535,5	11,12

Sinopse preliminar do Censo Demográfico 2000

Tabela 2.1.18 - População residente, em valores absolutos e relativos, total, em situação urbana e em situação urbana na sede municipal, área total e densidade demográfica, segundo as Unidades da Federação e os Municípios - Espírito Santo

(conclusão)

Unidades da Federação e Municípios	População residente						Área total (km²) (2)	Densidade demo- gráfica (hab / km²)
	Valores absolutos			Valores relativos				
	Total	Urbana		Total	Urbana			
		Total	Na sede municipal (1)		Total	Na sede muni- cipal (1)		
Muniz Freire.....	19 687	7 202	4 590	100,00	36,58	23,31	683,1	28,82
Muqui.....	13 636	8 630	8 118	100,00	63,29	59,53	310,6	43,91
Nova Venécia.....	43 005	27 385	26 528	100,00	63,68	61,69	1 425,6	30,17
Pancas.....	20 393	8 833	6 778	100,00	43,31	33,24	824,1	24,75
Pedro Canário.....	21 736	19 986	16 677	100,00	91,95	76,73	580,4	37,45
Pinheiros.....	21 305	13 963	12 577	100,00	65,54	59,03	959,2	22,21
Piúma.....	14 975	14 089	13 750	100,00	94,08	91,82	72,9	205,28
Ponto Belo.....	6 263	4 866	4 073	100,00	77,69	65,03	401,2	15,61
Presidente Kennedy.....	9 548	2 529	2 150	100,00	26,49	22,52	586,7	16,27
Rio Bananal.....	16 284	4 307	3 729	100,00	26,45	22,90	694,3	23,45
Rio Novo do Sul.....	11 266	5 774	5 690	100,00	51,25	50,51	205,2	54,92
Santa Leopoldina.....	12 454	2 464	2 409	100,00	19,78	19,34	710,8	17,52
Santa Maria de Jetibá.....	28 750	5 103	5 059	100,00	17,75	17,60	734,1	39,16
Santa Teresa.....	20 645	9 730	6 936	100,00	47,13	33,60	709,1	29,12
São Domingos do Norte.....	7 553	2 734	2 734	100,00	36,20	36,20	298,0	25,35
São Gabriel da Palha.....	26 586	18 360	17 949	100,00	69,06	67,51	433,2	61,37
São José do Calçado.....	10 481	6 958	5 968	100,00	66,39	56,94	278,7	37,61
São Mateus.....	90 342	68 944	58 669	100,00	76,31	64,94	2 283,6	39,56
São Roque do Canaã.....	10 388	4 449	3 859	100,00	42,83	37,15	341,5	30,42
Serra.....	322 518	320 965	92 671	100,00	99,52	28,73	551,1	585,21
Sooretama.....	18 270	11 416	11 416	100,00	62,48	62,48	585,6	31,20
Vargem Alta.....	17 369	4 919	1 485	100,00	28,32	8,55	406,8	42,70
Venda Nova do Imigrante.....	16 154	9 903	7 676	100,00	61,30	47,52	188,4	85,76
Viana.....	53 372	49 512	47 705	100,00	92,77	89,38	294,1	181,50
Vila Pavão.....	8 314	1 940	1 940	100,00	23,33	23,33	434,9	19,12
Vila Valério.....	13 865	4 088	3 615	100,00	29,48	26,07	471,3	29,42
Vila Velha.....	345 880	344 512	141 265	100,00	99,60	40,84	218,2	1 584,99
Vitória.....	291 941	291 941	199 318	100,00	100,00	68,27	88,8	3 288,90

Fonte: IBGE, Censo Demográfico 2000.

(1) Exclusiva a população residente nas áreas urbanas isoladas.

(2) Valores incluindo as águas interiores.

(3) Valores sujeitos a alteração em fase de atualizações de natureza cartográfica ou político-administrativa.

(4) Inclusive as áreas das Ilhas de Trindade e Martin Vaz.

(5) Inclusive 2 977,4 km² referente a área a ser demarcada, em litígio, entre os Estados do Piauí e Ceará.

(6) Inclusive 10 091,4 km² e 2 806,1 km² referentes as Lagoas dos Patos e Mirim, incorporadas a área do Estado do Rio Grande do Sul segundo a Constituição Estadual de 1988, não constituindo área municipal.

Sinopse preliminar do Censo Demográfico 2000

Tabela 2.1.19 - População residente, em valores absolutos e relativos, total, em situação urbana e em situação urbana na sede municipal, área total e densidade demográfica, segundo as Unidades da Federação e os Municípios - Rio de Janeiro

(continua)

Unidades da Federação e Municípios	População residente						Área total (km²) (2)	Densidade demo- gráfica (hab / km²)
	Valores absolutos			Valores relativos				
	Total	Urbana		Total	Urbana			
		Total	Na sede municipal (1)		Total	Na sede muni- cipal (1)		
Brasil (3)(4)(5)(6).....	169 590 693	137 755 550	123 460 941	100,00	81,23	72,80	8 514 215,3	19,92
Unidade da Federação								
Rio de Janeiro.....	14 367 083	13 798 096	11 647 363	100,00	96,04	81,07	43 797,4	328,03
Municípios								
Angra dos Reis.....	119 180	114 237	33 246	100,00	95,85	27,90	814,3	146,35
Aperibé.....	7 998	6 824	6 383	100,00	85,32	79,81	89,2	89,62
Araruama.....	82 717	74 992	62 156	100,00	90,66	75,14	633,8	130,50
Areal.....	9 843	8 903	8 903	100,00	90,45	90,45	111,5	88,29
Armação dos Búzios.....	18 179	18 179	18 179	100,00	100,00	100,00	69,3	262,38
Arraial do Cabo.....	23 864	23 864	23 864	100,00	100,00	100,00	157,8	151,28
Barra do Pirai.....	88 475	84 796	66 900	100,00	95,84	75,61	578,4	152,97
Barra Mansa.....	170 593	164 963	162 629	100,00	96,70	95,33	547,6	311,55
Belford Roxo.....	433 120	433 120	433 120	100,00	100,00	100,00	79,8	5 428,36
Bom Jardim.....	22 634	11 304	9 322	100,00	49,94	41,19	385,0	58,78
Bom Jesus do Itabapoana.....	33 632	27 427	24 400	100,00	81,55	72,55	598,8	56,16
Cabo Frio.....	126 894	106 326	105 679	100,00	83,79	83,28	403,0	314,87
Cachoeiras de Macacu.....	48 460	41 071	18 181	100,00	84,75	37,52	955,8	50,70
Cambuci.....	14 617	9 916	5 276	100,00	67,84	36,09	561,7	26,02
Campos dos Goytacazes.....	406 511	363 721	311 275	100,00	89,47	76,57	4 027,2	100,94
Cantagalo.....	19 809	13 689	10 193	100,00	69,10	51,46	717,4	27,61
Carapebus.....	8 651	6 863	6 643	100,00	79,33	76,79	305,6	28,31
Cardoso Moreira.....	12 579	8 029	7 223	100,00	63,83	57,42	514,9	24,43
Carmo.....	15 288	11 055	10 073	100,00	72,31	65,89	353,8	43,21
Casimiro de Abreu.....	22 052	18 248	11 065	100,00	82,75	50,18	461,7	47,76
Comendador Levy Gasparian.....	7 922	7 308	6 159	100,00	92,25	77,75	107,2	73,90
Conceição de Macabu.....	18 706	16 483	16 302	100,00	88,12	87,15	347,6	53,81
Cordeiro.....	18 594	17 749	17 749	100,00	95,46	95,46	116,0	160,25
Duas Barras.....	10 310	6 008	3 319	100,00	58,27	32,19	342,6	30,09
Duque de Caxias.....	770 865	767 731	338 381	100,00	99,59	43,90	464,6	1 659,25
Engenheiro Paulo de Frontin.....	12 163	8 767	6 118	100,00	72,08	50,30	139,0	87,48
Guapimirim.....	37 940	25 575	25 575	100,00	67,41	67,41	360,8	105,15
Iguaba Grande.....	15 052	15 052	15 052	100,00	100,00	100,00	36,1	416,60
Itaboraí.....	187 127	176 856	96 347	100,00	94,51	51,49	427,5	437,72
Itaguaí.....	81 952	78 161	78 150	100,00	95,37	95,36	277,6	295,22
Italva.....	12 612	8 827	8 827	100,00	69,99	69,99	296,2	42,58
Itaocara.....	22 999	15 928	11 343	100,00	69,26	49,32	428,5	53,67
Itaperuna.....	86 687	77 354	67 286	100,00	89,23	77,62	1 105,4	78,42
Itatiaia.....	24 729	11 731	11 731	100,00	47,44	47,44	225,0	109,92
Japeri.....	83 160	83 160	83 160	100,00	100,00	100,00	82,7	1 006,15
Laje do Muriaé.....	7 897	5 610	5 610	100,00	71,04	71,04	250,5	31,53
Macaé.....	131 550	125 118	122 067	100,00	95,11	92,79	1 215,0	108,28
Macuco.....	4 879	3 915	3 915	100,00	80,24	80,24	133,3	36,59
Magé.....	205 699	193 784	52 614	100,00	94,21	25,58	385,7	533,34
Mangaratiba.....	24 854	19 820	9 982	100,00	79,75	40,16	359,8	69,07
Maricá.....	76 556	63 250	25 992	100,00	82,62	33,95	362,9	210,93
Mendes.....	17 306	17 140	17 140	100,00	99,04	99,04	77,3	223,94
Miguel Pereira.....	23 889	20 071	11 818	100,00	84,02	49,47	287,4	83,13
Miracema.....	27 042	24 030	22 353	100,00	88,86	82,66	301,4	89,73
Natividade.....	15 119	11 733	10 088	100,00	77,60	66,72	386,2	39,15
Nilópolis.....	153 572	153 572	99 552	100,00	100,00	64,82	19,2	8 016,66
Niterói.....	458 465	458 465	400 824	100,00	100,00	87,43	131,5	3 487,43
Nova Friburgo.....	173 321	151 820	114 143	100,00	87,59	65,86	932,6	185,84
Nova Iguaçu.....	915 366	915 366	915 366	100,00	100,00	100,00	558,0	1 640,40

Sinopse preliminar do Censo Demográfico 2000

Tabela 2.1.19 - População residente, em valores absolutos e relativos, total, em situação urbana e em situação urbana na sede municipal, área total e densidade demográfica, segundo as Unidades da Federação e os Municípios - Rio de Janeiro

(conclusão)

Unidades da Federação e Municípios	População residente						Área total (km²) (2)	Densidade demo- gráfica (hab / km²)
	Valores absolutos			Valores relativos				
	Total	Urbana		Total	Urbana			
		Total	Na sede municipal (1)		Total	Na sede muni- cipal (1)		
Paracambi.....	40 412	36 811	36 811	100,00	91,09	91,09	179,4	225,30
Paraíba do Sul.....	37 376	32 661	17 018	100,00	87,38	45,53	580,7	64,36
Parati.....	29 521	14 049	13 786	100,00	47,59	46,70	928,5	31,80
Paty do Alferes.....	25 565	17 391	12 827	100,00	68,03	50,17	319,1	80,10
Petrópolis.....	286 348	270 489	181 436	100,00	94,46	63,36	774,6	369,67
Pinheiral.....	19 481	17 674	17 447	100,00	90,72	89,56	76,8	253,68
Pirai.....	22 079	18 035	11 548	100,00	81,68	52,30	505,5	43,68
Porciúncula.....	15 941	12 013	10 476	100,00	75,36	65,72	302,0	52,79
Porto Real.....	12 092	11 385	10 481	100,00	94,15	86,68	50,6	238,87
Quatis.....	10 699	9 388	9 015	100,00	87,75	84,26	286,2	37,38
Queimados.....	121 688	121 688	121 688	100,00	100,00	100,00	77,8	1 564,09
Quissamã.....	13 668	7 699	7 699	100,00	56,33	56,33	715,9	19,09
Resende.....	104 482	95 893	67 877	100,00	91,78	64,97	1 113,4	93,84
Rio Bonito.....	49 599	32 369	28 819	100,00	65,26	58,10	462,1	107,32
Rio Claro.....	16 232	11 620	4 990	100,00	71,59	30,74	841,4	19,29
Rio das Flores.....	7 615	5 355	3 237	100,00	70,32	42,51	477,7	15,94
Rio das Ostras.....	36 769	34 893	33 107	100,00	94,90	90,04	229,7	160,05
Rio de Janeiro.....	5 851 914	5 851 914	5 851 914	100,00	100,00	100,00	1 261,1	4 640,37
Santa Maria Madalena.....	10 336	5 535	4 473	100,00	53,55	43,28	815,6	12,67
Santo Antônio de Pádua.....	38 693	29 421	22 045	100,00	76,04	56,97	613,6	63,06
São Fidélis.....	36 774	26 515	18 655	100,00	72,10	50,73	1 028,1	35,77
São Francisco de Itabapoana.....	41 046	19 146	3 318	100,00	46,65	8,08	1 114,8	36,82
São Gonçalo.....	889 828	889 828	319 137	100,00	100,00	35,87	250,7	3 550,03
São João da Barra.....	27 503	19 451	7 297	100,00	70,72	26,53	460,6	59,71
São João de Meriti.....	449 229	449 229	230 359	100,00	100,00	51,28	34,8	12 897,81
São José de Ubá.....	6 424	2 318	2 318	100,00	36,08	36,08	250,6	25,63
São José do Vale do Rio Preto.....	19 292	9 011	9 011	100,00	46,71	46,71	240,0	80,39
São Pedro da Aldeia.....	63 009	51 932	51 932	100,00	82,42	82,42	357,1	176,43
São Sebastião do Alto.....	8 400	3 674	1 694	100,00	43,74	20,17	372,2	22,57
Sapucaia.....	17 147	12 152	4 691	100,00	70,87	27,36	540,3	31,74
Saquarema.....	52 464	50 427	21 839	100,00	96,12	41,63	354,7	147,92
Seropédica.....	65 020	51 773	50 582	100,00	79,63	77,79	267,0	243,48
Silva Jardim.....	21 239	14 193	10 943	100,00	66,83	51,52	938,3	22,64
Sumidouro.....	14 168	2 335	2 335	100,00	16,48	16,48	395,2	35,85
Tanguá.....	26 001	22 410	22 410	100,00	86,19	86,19	143,3	181,40
Teresópolis.....	138 019	115 229	109 733	100,00	83,49	79,51	770,5	179,13
Trajano de Moraes.....	10 030	3 682	1 804	100,00	36,71	17,99	589,4	17,02
Três Rios.....	71 962	67 329	65 939	100,00	93,56	91,63	324,5	221,74
Valença.....	66 290	57 304	50 483	100,00	86,44	76,15	1 304,7	50,81
Varre-Sai.....	7 851	4 133	4 133	100,00	52,64	52,64	189,7	41,38
Vassouras.....	31 402	19 851	18 403	100,00	63,22	58,60	552,4	56,85
Volta Redonda.....	242 046	241 980	241 980	100,00	99,97	99,97	182,3	1 327,75

Fonte: IBGE, Censo Demográfico 2000.

(1) Exclusive a população residente nas áreas urbanas isoladas.

(2) Valores incluindo as águas interiores.

(3) Valores sujeitos a alteração em fase de atualizações de natureza cartográfica ou político-administrativa.

(4) Inclusive as áreas das Ilhas de Trindade e Martin Vaz.

(5) Inclusive 2 977,4 km² referente a área a ser demarcada, em litígio, entre os Estados do Piauí e Ceará.

(6) Inclusive 10 091,4 km² e 2 806,1 km² referentes as Lagoas dos Patos e Mirim, incorporadas a área do Estado do Rio Grande do Sul segundo a Constituição Estadual de 1988, não constituindo área municipal.

Sinopse preliminar do Censo Demográfico 2000

Tabela 2.1.20- População residente, em valores absolutos e relativos, total, em situação urbana e em situação urbana na sede municipal, área total e densidade demográfica, segundo as Unidades da Federação e os Municípios - São Paulo

(continua)

Unidades da Federação e Municípios	População residente						Área total (km²) (2)	Densidade demo- gráfica (hab / km²)
	Valores absolutos			Valores relativos				
	Total	Urbana		Total	Urbana			
		Total	Na sede municipal (1)		Total	Na sede muni- cipal (1)		
Brasil (3)(4)(5)(6).....	169 590 693	137 755 550	123 460 941	100,00	81,23	72,80	8 514 215,3	19,92
Unidade da Federação								
São Paulo.....	36 969 476	34 531 635	32 065 938	100,00	93,41	86,74	248 176,7	148,96
Municípios								
Adamantina.....	33 470	30 342	29 337	100,00	90,65	87,65	411,8	81,28
Adolfo.....	3 678	3 063	3 063	100,00	83,28	83,28	210,8	17,45
Aguai.....	28 161	24 674	23 878	100,00	87,62	84,79	473,4	59,49
Águas da Prata.....	7 087	6 037	4 383	100,00	85,18	61,85	142,6	49,70
Águas de Lindóia.....	16 191	15 464	15 464	100,00	95,51	95,51	60,0	269,87
Águas de Santa Bárbara.....	5 221	3 876	3 264	100,00	74,24	62,52	408,5	12,78
Águas de São Pedro.....	1 845	1 845	1 845	100,00	100,00	100,00	3,6	506,21
Agudos.....	32 482	30 687	30 155	100,00	94,47	92,84	967,6	33,57
Alambari.....	3 668	2 447	2 050	100,00	66,71	55,89	159,2	23,04
Alfredo Marcondes.....	3 687	2 663	2 663	100,00	72,23	72,23	119,5	30,85
Altair.....	3 536	2 550	2 136	100,00	72,12	60,41	316,1	11,19
Altinópolis.....	15 476	12 544	12 544	100,00	81,05	81,05	929,5	16,65
Alto Alegre.....	4 262	3 019	2 190	100,00	70,84	51,38	318,2	13,39
Alumínio.....	15 249	13 726	12 406	100,00	90,01	81,36	83,7	182,13
Álvares Florence.....	4 317	2 655	2 294	100,00	61,50	53,14	361,8	11,93
Álvares Machado.....	22 673	20 106	19 596	100,00	88,68	86,43	346,3	65,48
Álvaro de Carvalho.....	4 120	2 441	2 441	100,00	59,25	59,25	152,6	26,99
Alvinlândia.....	2 841	2 431	2 431	100,00	85,57	85,57	85,0	33,41
Americana.....	182 084	181 650	181 650	100,00	99,76	99,76	133,6	1 362,78
Américo Brasileiro.....	28 293	27 653	27 653	100,00	97,74	97,74	123,5	229,18
Américo de Campos.....	5 595	4 389	4 389	100,00	78,45	78,45	253,9	22,04
Amparo.....	60 268	43 204	40 399	100,00	71,69	67,03	446,0	135,12
Analândia.....	3 579	2 649	2 649	100,00	74,02	74,02	326,6	10,96
Andradina.....	55 161	50 838	50 838	100,00	92,16	92,16	960,1	57,45
Angatuba.....	19 301	13 240	12 074	100,00	68,60	62,56	1 028,6	18,76
Anhembi.....	4 537	3 266	2 636	100,00	71,99	58,10	736,4	6,16
Anhumas.....	3 404	2 501	2 501	100,00	73,47	73,47	320,9	10,61
Aparecida.....	34 834	34 312	34 312	100,00	98,50	98,50	120,9	288,05
Aparecida d'Oeste.....	4 930	3 659	3 659	100,00	74,22	74,22	179,1	27,53
Apiá.....	27 136	16 639	15 673	100,00	61,32	57,76	947,1	28,65
Araçariguama.....	11 135	7 221	7 221	100,00	64,85	64,85	146,3	76,10
Araçatuba.....	169 240	164 440	162 786	100,00	97,16	96,19	1 167,4	144,98
Araçoiaba da Serra.....	19 767	13 681	13 681	100,00	69,21	69,21	255,5	77,35
Aramina.....	4 761	4 144	3 978	100,00	87,04	83,55	202,7	23,49
Arandu.....	6 063	4 021	3 838	100,00	66,32	63,30	286,3	21,17
Arapeí.....	2 614	1 896	1 896	100,00	72,53	72,53	153,3	17,05
Araraquara.....	182 238	173 335	119 611	100,00	95,11	65,63	1 006,0	181,16
Araras.....	104 205	97 876	97 876	100,00	93,93	93,93	643,4	161,95
Arco-Íris.....	2 162	1 068	1 068	100,00	49,40	49,40	261,9	8,25
Arealva.....	7 240	5 241	4 370	100,00	72,39	60,36	506,4	14,30
Areias.....	3 598	2 452	2 452	100,00	68,15	68,15	306,6	11,74
Areiópolis.....	10 295	8 560	8 560	100,00	83,15	83,15	85,9	119,81
Ariranha.....	7 478	6 884	6 884	100,00	92,06	92,06	133,1	56,17
Artur Nogueira.....	33 089	30 437	30 437	100,00	91,99	91,99	177,8	186,15
Arujá.....	59 080	56 525	56 525	100,00	95,68	95,68	97,4	606,28
Aspásia.....	1 861	1 175	1 175	100,00	63,14	63,14	69,4	26,81
Assis.....	87 144	83 281	83 281	100,00	95,57	95,57	461,7	188,75
Atibaia.....	111 055	96 720	91 599	100,00	87,09	82,48	478,1	232,27
Auriflama.....	13 512	11 887	11 887	100,00	87,97	87,97	432,9	31,21

Sinopse preliminar do Censo Demográfico 2000

Tabela 2.1.20 - População residente, em valores absolutos e relativos, total, em situação urbana e em situação urbana na sede municipal, área total e densidade demográfica, segundo as Unidades da Federação e os Municípios - São Paulo

(continuação)

Unidades da Federação e Municípios	População residente						Área total (km²) (2)	Densidade demo- gráfica (hab / km²)
	Valores absolutos			Valores relativos				
	Total	Urbana		Total	Urbana			
		Total	Na sede municipal (1)		Total	Na sede muni- cipal (1)		
Avaí.....	4 596	3 196	2 932	100,00	69,54	63,79	542,2	8,48
Avanhandava.....	8 825	8 096	8 096	100,00	91,74	91,74	340,3	25,93
Avaré.....	76 400	72 317	69 995	100,00	94,66	91,62	1 216,6	62,80
Bady Bassitt.....	11 538	10 263	10 263	100,00	88,95	88,95	109,6	105,31
Balbinos.....	1 313	1 062	1 062	100,00	80,88	80,88	90,9	14,45
Bálsamo.....	7 312	6 306	6 306	100,00	86,24	86,24	150,4	48,62
Bananal.....	9 710	7 184	6 956	100,00	73,99	71,64	618,7	15,69
Barão de Antonina.....	2 794	1 648	1 648	100,00	58,98	58,98	154,9	18,04
Barbosa.....	5 840	4 880	4 732	100,00	83,56	81,03	205,1	28,47
Bariri.....	28 221	26 047	26 040	100,00	92,30	92,27	440,6	64,05
Barra Bonita.....	35 364	34 414	34 111	100,00	97,31	96,46	150,2	235,48
Barra do Chapéu.....	4 840	1 448	1 448	100,00	29,92	29,92	407,2	11,88
Barra do Turvo.....	8 107	2 879	2 879	100,00	35,51	35,51	1 005,2	8,07
Barretos.....	103 874	98 822	98 187	100,00	95,14	94,53	1 563,6	66,43
Barrinha.....	24 207	23 944	23 791	100,00	98,91	98,28	146,6	165,17
Barueri.....	208 028	208 028	102 155	100,00	100,00	49,11	64,2	3 241,21
Bastos.....	20 592	17 045	17 036	100,00	82,77	82,73	170,4	120,81
Batatais.....	51 035	48 281	48 281	100,00	94,60	94,60	850,7	59,99
Bauru.....	315 835	310 208	308 505	100,00	98,22	97,68	673,5	468,97
Bebedouro.....	74 797	69 950	68 545	100,00	93,52	91,64	682,5	109,59
Bento de Abreu.....	2 401	1 957	1 957	100,00	81,51	81,51	301,9	7,95
Bernardino de Campos.....	10 711	9 311	9 311	100,00	86,93	86,93	244,0	43,89
Bertioga.....	30 903	30 039	30 039	100,00	97,20	97,20	491,2	62,91
Bilac.....	6 087	5 371	5 371	100,00	88,24	88,24	157,3	38,70
Birigui.....	94 325	91 042	91 042	100,00	96,52	96,52	530,6	177,76
Biritiba-Mirim.....	24 567	20 686	20 686	100,00	84,20	84,20	316,8	77,56
Boa Esperança do Sul.....	12 577	10 756	10 756	100,00	85,52	85,52	668,5	18,81
Bocaina.....	9 387	8 494	8 494	100,00	90,49	90,49	364,0	25,79
Bofete.....	7 355	5 229	4 923	100,00	71,09	66,93	653,3	11,26
Boituva.....	34 217	32 399	32 198	100,00	94,69	94,10	249,0	137,41
Bom Jesus dos Perdões.....	13 213	11 127	11 034	100,00	84,21	83,51	108,5	121,77
Bom Sucesso de Itararé.....	3 220	1 938	1 938	100,00	60,19	60,19	133,2	24,17
Borá.....	795	623	623	100,00	78,36	78,36	118,7	6,70
Boracéia.....	3 712	3 259	2 347	100,00	87,80	63,23	120,8	30,73
Borborema.....	13 175	10 834	10 834	100,00	82,23	82,23	552,6	23,84
Borebi.....	1 933	1 478	1 478	100,00	76,46	76,46	348,1	5,55
Botucatu.....	108 112	103 793	97 691	100,00	96,01	90,36	1 482,8	72,91
Bragança Paulista.....	124 888	110 982	107 132	100,00	88,87	85,78	513,6	243,18
Braúna.....	4 379	3 409	3 409	100,00	77,85	77,85	195,5	22,40
Brejo Alegre.....	2 308	1 781	1 781	100,00	77,17	77,17	104,8	22,01
Brodowski.....	17 147	16 290	16 290	100,00	95,00	95,00	279,8	61,28
Brotas.....	18 867	16 120	15 377	100,00	85,44	81,50	1 101,5	17,13
Buri.....	17 649	13 677	13 165	100,00	77,49	74,59	1 195,0	14,77
Buritama.....	13 840	12 620	12 546	100,00	91,18	90,65	326,6	42,37
Buritizal.....	3 665	2 897	2 897	100,00	79,05	79,05	266,3	13,76
Cabralia Paulista.....	4 656	3 992	3 992	100,00	85,74	85,74	239,2	19,47
Cabreúva.....	33 086	25 752	4 286	100,00	77,83	12,95	259,8	127,34
Caçapava.....	75 813	66 418	60 905	100,00	87,61	80,34	369,9	204,95
Cachoeira Paulista.....	27 201	21 671	21 671	100,00	79,67	79,67	287,8	94,50
Caconde.....	18 376	11 817	10 891	100,00	64,31	59,27	470,5	39,05
Cafelândia.....	15 790	13 058	9 881	100,00	82,70	62,58	919,8	17,17
Caiabu.....	4 077	3 115	2 181	100,00	76,40	53,50	251,9	16,18
Caieiras.....	70 849	68 136	68 136	100,00	96,17	96,17	95,9	738,87
Caiuá.....	4 192	1 769	1 769	100,00	42,20	42,20	535,5	7,83
Cajamar.....	50 339	47 671	4 483	100,00	94,70	8,91	128,4	392,16
Cajati.....	29 018	20 934	19 626	100,00	72,14	67,63	454,9	63,79

Sinopse preliminar do Censo Demográfico 2000

Tabela 2.1.20 - População residente, em valores absolutos e relativos, total, em situação urbana e em situação urbana na sede municipal, área total e densidade demográfica, segundo as Unidades da Federação e os Municípios - São Paulo

(continuação)

Unidades da Federação e Municípios	População residente						Área total (km²) (2)	Densidade demo- gráfica (hab / km²)
	Valores absolutos			Valores relativos				
	Total	Urbana		Total	Urbana			
		Total	Na sede municipal (1)		Total	Na sede muni- cipal (1)		
Cajobi.....	9 156	8 347	7 236	100,00	91,16	79,03	176,8	51,80
Cajuru.....	20 774	18 403	18 403	100,00	88,59	88,59	660,7	31,44
Campina do Monte Alegre.....	5 187	4 157	3 885	100,00	80,14	74,90	184,2	28,17
Campinas.....	968 172	952 075	870 714	100,00	98,34	89,93	795,7	1 216,77
Campo Limpo Paulista.....	63 707	62 247	50 574	100,00	97,71	79,39	80,0	795,86
Campos do Jordão.....	44 238	43 795	43 795	100,00	99,00	99,00	289,5	152,80
Campos Novos Paulista.....	4 179	2 989	2 989	100,00	71,52	71,52	484,6	8,62
Cananéia.....	12 172	10 089	9 743	100,00	82,89	80,04	1 241,9	9,80
Canas.....	3 605	3 032	3 032	100,00	84,11	84,11	50,8	71,02
Cândido Mota.....	29 282	26 552	24 173	100,00	90,68	82,55	596,1	49,13
Cândido Rodrigues.....	2 611	1 944	1 944	100,00	74,45	74,45	69,5	37,54
Canitar.....	3 479	2 675	2 675	100,00	76,89	76,89	57,4	60,61
Capão Bonito.....	46 716	36 574	36 345	100,00	78,29	77,80	1 641,0	28,47
Capela do Alto.....	13 980	10 850	8 623	100,00	77,61	61,68	170,0	82,25
Capivari.....	41 438	33 454	33 454	100,00	80,73	80,73	323,2	128,22
Caraguatatuba.....	78 836	75 171	45 076	100,00	95,35	57,18	483,7	162,99
Carapicuíba.....	343 673	343 673	229 624	100,00	100,00	66,81	35,0	9 828,24
Cardoso.....	11 597	10 348	9 122	100,00	89,23	78,66	637,5	18,19
Casa Branca.....	26 792	21 623	19 808	100,00	80,71	73,93	865,5	30,95
Cássia dos Coqueiros.....	2 871	1 664	1 664	100,00	57,96	57,96	190,9	15,04
Castilho.....	14 946	11 958	11 281	100,00	80,01	75,48	1 062,6	14,07
Catanduva.....	105 771	104 195	104 195	100,00	98,51	98,51	292,2	361,99
Catiguá.....	6 559	5 919	5 919	100,00	90,24	90,24	145,4	45,11
Cedral.....	6 690	4 972	4 972	100,00	74,32	74,32	197,8	33,83
Cerqueira César.....	15 143	13 056	13 056	100,00	86,22	86,22	503,6	30,07
Cerquilha.....	29 508	27 996	27 996	100,00	94,88	94,88	127,7	231,01
Cesário Lange.....	12 840	8 893	7 927	100,00	69,26	61,74	190,2	67,51
Charqueada.....	13 001	11 719	8 583	100,00	90,14	66,02	176,0	73,87
Chavantes.....	12 190	10 436	8 623	100,00	85,61	70,74	187,7	64,96
Clementina.....	5 399	4 953	4 883	100,00	91,74	90,44	168,7	32,00
Colina.....	16 655	14 888	14 878	100,00	89,39	89,33	423,9	39,29
Colômbia.....	5 955	4 116	4 116	100,00	69,12	69,12	729,4	8,16
Conchal.....	22 634	20 254	19 516	100,00	89,48	86,22	183,8	123,12
Conchas.....	14 905	11 278	10 930	100,00	75,67	73,33	468,3	31,83
Cordeirópolis.....	17 586	16 065	16 065	100,00	91,35	91,35	137,3	128,05
Coroados.....	4 414	3 305	3 305	100,00	74,88	74,88	246,6	17,90
Coronel Macedo.....	5 584	4 006	4 006	100,00	71,74	71,74	304,5	18,34
Corumbataí.....	3 796	1 720	1 720	100,00	45,31	45,31	278,1	13,65
Cosmópolis.....	44 324	42 516	41 963	100,00	95,92	94,67	154,7	286,44
Cosmorama.....	7 371	4 303	4 303	100,00	58,38	58,38	441,4	16,70
Cotia.....	148 082	148 082	121 334	100,00	100,00	81,94	323,8	457,27
Cravinhos.....	28 390	27 160	27 160	100,00	95,67	95,67	311,3	91,19
Cristais Paulista.....	6 563	3 883	3 883	100,00	59,17	59,17	386,7	16,97
Cruzália.....	2 611	1 595	1 595	100,00	61,09	61,09	149,2	17,50
Cruzeiro.....	73 469	71 161	71 103	100,00	96,86	96,78	304,6	241,22
Cubatão.....	107 904	107 260	107 260	100,00	99,40	99,40	142,3	758,23
Cunha.....	23 062	11 110	10 126	100,00	48,17	43,91	1 407,1	16,39
Descalvado.....	28 972	24 190	24 190	100,00	83,49	83,49	755,2	38,36
Diadema.....	356 389	356 389	356 389	100,00	100,00	100,00	30,7	11 626,20
Dirce Reis.....	1 623	1 075	1 075	100,00	66,24	66,24	88,4	18,36
Divinolândia.....	12 016	6 875	5 711	100,00	57,22	47,53	222,3	54,05
Dobrada.....	7 002	6 501	6 501	100,00	92,84	92,84	150,1	46,65
Dois Córregos.....	22 343	20 052	19 048	100,00	89,75	85,25	632,6	35,32
Dolcinópolis.....	2 151	1 810	1 810	100,00	84,15	84,15	78,2	27,52
Dourado.....	8 603	7 836	7 836	100,00	91,08	91,08	206,0	41,77
Dracena.....	40 479	37 132	35 441	100,00	91,73	87,55	488,0	82,95

Sinopse preliminar do Censo Demográfico 2000

Tabela 2.1.20 - População residente, em valores absolutos e relativos, total, em situação urbana e em situação urbana na sede municipal, área total e densidade demográfica, segundo as Unidades da Federação e os Municípios - São Paulo

(continuação)

Unidades da Federação e Municípios	População residente						Área total (km²) (2)	Densidade demo- gráfica (hab / km²)
	Valores absolutos			Valores relativos				
	Total	Urbana		Total	Urbana			
		Total	Na sede municipal (1)		Total	Na sede muni- cipal (1)		
Duartina.....	12 464	10 777	8 809	100,00	86,47	70,68	264,3	47,16
Dumont.....	6 306	5 869	5 869	100,00	93,07	93,07	110,8	56,89
Echaporã.....	6 810	5 168	5 168	100,00	75,89	75,89	514,6	13,23
Eldorado.....	14 127	6 969	5 980	100,00	49,33	42,33	1 656,7	8,53
Elias Fausto.....	13 879	10 260	8 764	100,00	73,92	63,15	201,5	68,89
Elisiário.....	2 578	2 191	2 089	100,00	84,99	81,03	92,7	27,80
Embaúba.....	2 477	1 979	1 979	100,00	79,90	79,90	83,7	29,59
Embu.....	206 781	206 781	206 781	100,00	100,00	100,00	70,1	2 950,30
Embu-Guaçu.....	56 709	55 631	39 332	100,00	98,10	69,36	155,5	364,71
Emilianópolis.....	2 897	2 194	2 194	100,00	75,73	75,73	223,3	12,97
Engenheiro Coelho.....	10 025	7 004	7 004	100,00	69,87	69,87	109,8	91,31
Espírito Santo do Pinhal.....	40 410	34 681	34 567	100,00	85,82	85,54	390,4	103,51
Espírito Santo do Turvo.....	3 677	3 239	3 239	100,00	88,09	88,09	191,3	19,22
Estiva Gerbi.....	8 859	7 646	7 563	100,00	86,31	85,37	73,7	120,16
Estrela do Norte.....	2 627	1 787	1 787	100,00	68,02	68,02	263,3	9,98
Estrela d'Oeste.....	8 260	6 387	6 387	100,00	77,32	77,32	296,3	27,88
Euclides da Cunha Paulista.....	10 214	6 431	6 431	100,00	62,96	62,96	577,2	17,70
Fartura.....	15 007	11 378	11 378	100,00	75,82	75,82	429,3	34,96
Fernando Prestes.....	5 425	4 109	2 930	100,00	75,74	54,01	170,1	31,89
Fernandópolis.....	61 623	59 119	58 384	100,00	95,94	94,74	549,6	112,13
Fernão.....	1 430	675	675	100,00	47,20	47,20	100,3	14,25
Ferraz de Vasconcelos.....	142 301	141 139	99 301	100,00	99,18	69,78	28,4	5 012,43
Flora Rica.....	2 178	1 568	1 568	100,00	71,99	71,99	225,1	9,68
Floreal.....	3 223	2 470	2 470	100,00	76,64	76,64	203,7	15,83
Flórida Paulista.....	11 086	8 968	8 057	100,00	80,89	72,68	524,9	21,12
Florínia.....	3 129	2 639	2 602	100,00	84,34	83,16	227,4	13,76
Franca.....	287 400	281 869	281 869	100,00	98,08	98,08	607,3	473,22
Francisco Morato.....	133 248	133 085	133 085	100,00	99,88	99,88	49,2	2 710,37
Franco da Rocha.....	107 997	100 241	100 084	100,00	92,82	92,67	133,9	806,46
Gabriel Monteiro.....	2 727	2 054	2 054	100,00	75,32	75,32	138,5	19,69
Gália.....	7 848	5 584	5 584	100,00	71,15	71,15	355,8	22,06
Garça.....	43 163	36 391	35 385	100,00	84,31	81,98	555,8	77,66
Gastão Vidigal.....	3 582	2 933	2 933	100,00	81,88	81,88	180,8	19,81
Gavião Peixoto.....	4 120	2 743	2 743	100,00	66,58	66,58	243,7	16,91
General Salgado.....	10 771	8 702	8 096	100,00	80,79	75,16	493,2	21,84
Getulina.....	10 375	7 540	6 582	100,00	72,67	63,44	675,4	15,36
Glicério.....	4 431	3 098	2 513	100,00	69,92	56,71	274,1	16,17
Guaíçara.....	9 204	8 073	8 073	100,00	87,71	87,71	269,3	34,18
Guaimbê.....	5 208	4 265	4 265	100,00	81,89	81,89	217,5	23,95
Guaíra.....	34 599	32 264	31 942	100,00	93,25	92,32	1 258,6	27,49
Guapiaçu.....	14 060	11 859	11 475	100,00	84,35	81,61	325,1	43,25
Guapiara.....	19 723	7 537	7 537	100,00	38,21	38,21	407,6	48,39
Guará.....	18 929	17 964	17 502	100,00	94,90	92,46	362,6	52,20
Guaraçaf.....	8 894	6 683	6 683	100,00	75,14	75,14	568,4	15,65
Guaraci.....	8 815	7 361	7 361	100,00	83,51	83,51	638,9	13,80
Guarani d'Oeste.....	2 006	1 734	1 734	100,00	86,44	86,44	84,5	23,73
Guarantã.....	6 694	4 821	4 821	100,00	72,02	72,02	461,8	14,49
Guararapes.....	28 823	26 111	26 045	100,00	90,59	90,36	956,5	30,13
Guararema.....	21 880	17 691	11 883	100,00	80,85	54,31	270,5	80,89
Guaratinguetá.....	104 022	98 964	97 490	100,00	95,14	93,72	751,4	138,43
Guareí.....	10 190	6 081	6 081	100,00	59,68	59,68	566,2	18,00
Guariba.....	31 056	30 194	30 194	100,00	97,22	97,22	270,4	114,83
Guarujá.....	265 155	265 076	134 256	100,00	99,97	50,63	142,7	1 858,30
Guarulhos.....	1 071 268	1 048 249	672 880	100,00	97,85	62,81	317,1	3 378,27
Guataporá.....	6 372	4 145	4 145	100,00	65,05	65,05	412,6	15,44
Guzolândia.....	4 296	3 365	3 365	100,00	78,33	78,33	253,7	16,94

Sinopse preliminar do Censo Demográfico 2000

Tabela 2.1.20 - População residente, em valores absolutos e relativos, total, em situação urbana e em situação urbana na sede municipal, área total e densidade demográfica, segundo as Unidades da Federação e os Municípios - São Paulo

(continuação)

Unidades da Federação e Municípios	População residente						Área total (km²) (2)	Densidade demo- gráfica (hab / km²)
	Valores absolutos			Valores relativos				
	Total	Urbana		Total	Urbana			
		Total	Na sede municipal (1)		Total	Na sede muni- cipal (1)		
Herculândia.....	7 995	6 829	6 523	100,00	85,42	81,59	365,3	21,89
Holambra.....	7 231	3 958	3 605	100,00	54,74	49,85	64,3	112,50
Hortolândia.....	151 669	151 669	151 669	100,00	100,00	100,00	62,2	2 437,48
Iacanga.....	8 281	7 076	6 811	100,00	85,45	82,25	548,0	15,11
Iacri.....	6 774	4 786	4 578	100,00	70,65	67,58	324,0	20,90
Iaras.....	3 057	1 897	1 897	100,00	62,05	62,05	401,4	7,62
Ibaté.....	26 453	25 102	25 088	100,00	94,89	94,84	289,6	91,35
Ibirá.....	9 444	8 301	7 594	100,00	87,90	80,41	270,6	34,90
Ibirarema.....	5 693	5 086	5 086	100,00	89,34	89,34	228,5	24,92
Ibitinga.....	46 598	43 837	43 548	100,00	94,07	93,45	688,7	67,66
Ibiúna.....	64 333	21 354	19 386	100,00	33,19	30,13	1 059,7	60,71
Icém.....	6 772	5 747	5 747	100,00	84,86	84,86	363,1	18,65
Iepê.....	7 258	5 959	5 959	100,00	82,10	82,10	596,0	12,18
Igarapu do Tietê.....	22 605	22 382	22 382	100,00	99,01	99,01	96,6	234,00
Igarapava.....	25 928	24 040	24 040	100,00	92,72	92,72	467,1	55,50
Igaratá.....	8 288	5 875	5 875	100,00	70,89	70,89	293,3	28,26
Iguape.....	27 343	21 889	21 889	100,00	80,05	80,05	1 981,2	13,80
Ilha Comprida.....	6 608	6 608	6 608	100,00	100,00	100,00	188,5	35,05
Ilha Solteira.....	23 986	23 208	23 208	100,00	96,76	96,76	659,4	36,38
Ilhabela.....	20 744	20 498	17 069	100,00	98,81	82,28	347,4	59,71
Indaiatuba.....	146 829	144 528	144 528	100,00	98,43	98,43	310,6	472,80
Indiana.....	4 934	4 063	4 063	100,00	82,35	82,35	127,6	38,68
Indiaporã.....	4 058	3 188	3 188	100,00	78,56	78,56	279,5	14,52
Inúbia Paulista.....	3 320	2 764	2 764	100,00	83,25	83,25	86,7	38,31
Ipaussu.....	12 553	11 030	11 030	100,00	87,87	87,87	209,1	60,02
Iperó.....	19 183	13 473	10 559	100,00	70,23	55,04	170,9	112,22
Ipeúna.....	4 318	3 427	3 310	100,00	79,37	76,66	190,5	22,66
Ipiguá.....	3 527	1 944	1 944	100,00	55,12	55,12	134,0	26,31
Iporanga.....	4 564	2 076	2 076	100,00	45,49	45,49	1 160,2	3,93
Ipuã.....	11 868	11 191	10 231	100,00	94,30	86,21	465,6	25,49
Iracemápolis.....	15 524	14 780	14 780	100,00	95,21	95,21	115,3	134,63
Irapuã.....	6 659	5 430	5 430	100,00	81,54	81,54	257,4	25,87
Irapuru.....	7 459	5 630	5 630	100,00	75,48	75,48	213,4	34,95
Itaberá.....	18 851	11 039	10 662	100,00	58,56	56,56	1 082,8	17,41
Itaí.....	21 053	16 905	16 500	100,00	80,30	78,37	1 112,3	18,93
Itajobi.....	14 224	10 862	10 338	100,00	76,36	72,68	501,8	28,34
Itaju.....	2 639	1 645	1 645	100,00	62,33	62,33	228,8	11,54
Itanhaém.....	71 947	71 100	71 100	100,00	98,82	98,82	596,0	120,71
Itaóca.....	3 231	2 179	995	100,00	67,44	30,80	204,3	15,82
Itapeçerica da Serra.....	129 156	127 783	127 783	100,00	98,94	98,94	151,5	852,69
Itapetininga.....	125 411	111 993	106 588	100,00	89,30	84,99	1 792,0	69,98
Itapeva.....	82 833	60 927	58 933	100,00	73,55	71,15	1 826,7	45,35
Itapeví.....	162 421	162 421	162 421	100,00	100,00	100,00	91,4	1 777,77
Itapira.....	63 691	58 360	56 586	100,00	91,63	88,84	517,5	123,08
Itapirapuã Paulista.....	3 577	1 654	1 654	100,00	46,24	46,24	406,3	8,80
Itápolis.....	37 744	32 138	28 733	100,00	85,15	76,13	997,1	37,86
Itaporanga.....	14 316	9 892	9 892	100,00	69,10	69,10	507,9	28,19
Itapuí.....	10 284	9 502	9 481	100,00	92,40	92,19	139,7	73,63
Itapura.....	3 832	3 326	3 326	100,00	86,80	86,80	307,2	12,47
Itaquaquecetuba.....	272 416	272 416	272 416	100,00	100,00	100,00	81,8	3 331,22
Itararé.....	46 523	42 782	41 779	100,00	91,96	89,80	1 003,5	46,36
Itariri.....	13 588	7 438	5 600	100,00	54,74	41,21	273,4	49,70
Itatiba.....	80 884	65 602	65 602	100,00	81,11	81,11	322,5	250,77
Itatinga.....	15 438	13 525	13 338	100,00	87,61	86,40	979,9	15,76
Itirapina.....	12 795	11 151	10 486	100,00	87,15	81,95	564,2	22,68
Itirapuã.....	5 446	4 342	4 342	100,00	79,73	79,73	161,4	33,73

Sinopse preliminar do Censo Demográfico 2000

Tabela 2.1.20 - População residente, em valores absolutos e relativos, total, em situação urbana e em situação urbana na sede municipal, área total e densidade demográfica, segundo as Unidades da Federação e os Municípios - São Paulo

(continuação)

Unidades da Federação e Municípios	População residente						Área total (km²) (2)	Densidade demo- gráfica (hab / km²)
	Valores absolutos			Valores relativos				
	Total	Urbana		Total	Urbana			
		Total	Na sede municipal (1)		Total	Na sede muni- cipal (1)		
Itobi.....	7 464	6 203	6 203	100,00	83,11	83,11	138,6	53,85
Itu.....	135 304	123 881	94 717	100,00	91,56	70,00	640,0	211,40
Itupeva.....	26 158	19 250	15 146	100,00	73,59	57,90	200,5	130,44
Ituverava.....	36 267	34 220	31 550	100,00	94,36	86,99	697,8	51,98
Jaborandi.....	6 410	5 844	5 844	100,00	91,17	91,17	274,2	23,37
Jaboticabal.....	67 389	63 821	62 639	100,00	94,71	92,95	706,7	95,36
Jacareí.....	191 358	183 444	167 979	100,00	95,86	87,78	460,0	415,95
Jaci.....	3 987	2 970	2 970	100,00	74,49	74,49	144,4	27,60
Jacupiranga.....	16 995	10 020	10 020	100,00	58,96	58,96	708,4	23,99
Jaguariúna.....	29 450	25 669	25 279	100,00	87,16	85,84	142,4	206,76
Jales.....	46 178	42 332	42 332	100,00	91,67	91,67	368,8	125,23
Jambeiro.....	3 993	1 934	1 934	100,00	48,43	48,43	183,7	21,73
Jandira.....	91 721	91 721	91 721	100,00	100,00	100,00	17,5	5 236,19
Jardinópolis.....	30 723	28 055	27 147	100,00	91,32	88,36	503,4	61,03
Jarinu.....	17 677	11 623	7 346	100,00	65,75	41,56	207,6	85,13
Jaú.....	111 783	106 954	98 295	100,00	95,68	87,93	688,4	162,39
Jeriquara.....	3 276	2 505	2 505	100,00	76,47	76,47	141,0	23,24
Joanópolis.....	10 388	10 388	10 307	100,00	100,00	99,22	374,6	27,73
João Ramalho.....	3 840	3 075	3 075	100,00	80,08	80,08	416,1	9,23
José Bonifácio.....	28 593	24 892	23 845	100,00	87,06	83,39	858,6	33,30
Júlio Mesquita.....	4 164	3 848	3 848	100,00	92,41	92,41	128,2	32,48
Jumirim.....	2 193	1 093	1 093	100,00	49,84	49,84	56,7	38,65
Jundiá.....	322 798	299 669	283 943	100,00	92,83	87,96	431,9	747,30
Junqueirópolis.....	17 000	13 409	13 409	100,00	78,88	78,88	582,8	29,17
Juquiá.....	20 448	12 394	12 394	100,00	60,61	60,61	821,0	24,91
Juquitiba.....	26 479	17 376	17 376	100,00	65,62	65,62	521,6	50,77
Lagoinha.....	4 958	2 877	2 877	100,00	58,03	58,03	255,9	19,37
Laranjal Paulista.....	22 081	19 515	17 461	100,00	88,38	79,08	387,9	56,93
Lavinia.....	5 137	4 134	3 998	100,00	80,47	77,83	538,5	9,54
Lavrinhas.....	6 008	5 309	3 705	100,00	88,37	61,67	166,9	36,01
Leme.....	80 641	77 771	76 364	100,00	96,44	94,70	403,1	200,07
Lençóis Paulista.....	55 026	52 332	51 723	100,00	95,10	94,00	803,8	68,46
Limeira.....	248 632	237 959	237 483	100,00	95,71	95,52	581,0	427,95
Lindóia.....	5 310	4 704	4 704	100,00	88,59	88,59	48,6	109,29
Lins.....	65 954	64 222	64 065	100,00	97,37	97,14	571,4	115,42
Lorena.....	77 843	74 948	74 948	100,00	96,28	96,28	416,5	186,91
Lourdes.....	2 007	1 552	1 552	100,00	77,33	77,33	113,8	17,63
Louveira.....	23 970	21 926	21 926	100,00	91,47	91,47	55,3	433,35
Lucélia.....	18 299	15 680	15 680	100,00	85,69	85,69	314,5	58,19
Lucianópolis.....	2 153	1 648	1 648	100,00	76,54	76,54	190,9	11,28
Luís Antônio.....	7 155	6 552	6 552	100,00	91,57	91,57	597,6	11,97
Luiziânia.....	4 271	3 702	3 702	100,00	86,68	86,68	167,0	25,58
Lupércio.....	4 220	2 106	2 106	100,00	49,91	49,91	155,0	27,22
Lutécia.....	2 896	2 143	2 143	100,00	74,00	74,00	474,6	6,10
Macatuba.....	15 753	14 994	14 994	100,00	95,18	95,18	226,2	69,65
Macaubal.....	7 171	6 032	6 032	100,00	84,12	84,12	248,7	28,84
Macedônia.....	3 762	2 683	2 683	100,00	71,32	71,32	329,1	11,43
Magda.....	3 422	2 730	2 730	100,00	79,78	79,78	312,1	10,97
Mairinque.....	39 688	34 071	32 331	100,00	85,85	81,46	209,7	189,23
Mairiporã.....	59 708	47 726	13 015	100,00	79,93	21,80	321,5	185,74
Manduri.....	8 260	6 361	5 859	100,00	77,01	70,93	228,9	36,09
Marabá Paulista.....	3 693	2 048	2 048	100,00	55,46	55,46	917,1	4,03
Maracaí.....	12 973	11 394	9 989	100,00	87,83	77,00	533,0	24,34
Marapoama.....	2 233	1 540	1 540	100,00	68,97	68,97	113,3	19,70
Mariápolis.....	3 854	2 804	2 713	100,00	72,76	70,39	186,1	20,71
Marília.....	197 153	189 533	181 245	100,00	96,13	91,93	1 170,1	168,49

Sinopse preliminar do Censo Demográfico 2000

Tabela 2.1.20 - População residente, em valores absolutos e relativos, total, em situação urbana e em situação urbana na sede municipal, área total e densidade demográfica, segundo as Unidades da Federação e os Municípios - São Paulo

(continuação)

Unidades da Federação e Municípios	População residente						Área total (km²) (2)	Densidade demo- gráfica (hab / km²)
	Valores absolutos			Valores relativos				
	Total	Urbana		Total	Urbana			
		Total	Na sede municipal (1)		Total	Na sede muni- cipal (1)		
Marinópolis.....	2 192	1 644	1 644	100,00	75,00	75,00	78,1	28,07
Martinópolis.....	22 344	17 973	15 808	100,00	80,44	70,75	1 253,2	17,83
Matão.....	71 747	69 158	67 759	100,00	96,39	94,44	527,0	136,14
Mauá.....	363 112	363 112	363 112	100,00	100,00	100,00	62,4	5 817,35
Mendonça.....	3 753	2 758	2 758	100,00	73,49	73,49	195,0	19,25
Meridiano.....	4 025	2 657	2 657	100,00	66,01	66,01	228,1	17,64
Mesópolis.....	1 930	1 217	1 217	100,00	63,06	63,06	161,3	11,97
Miguelópolis.....	19 006	17 547	17 545	100,00	92,32	92,31	826,9	22,99
Mineiros do Tietê.....	11 411	10 963	10 948	100,00	96,07	95,94	211,9	53,85
Mira Estrela.....	2 596	1 941	1 941	100,00	74,77	74,77	217,1	11,96
Miracatu.....	22 358	10 884	7 607	100,00	48,68	34,02	1 000,7	22,34
Mirandópolis.....	25 928	22 279	20 862	100,00	85,93	80,46	918,3	28,24
Mirante do Paranapanema.....	16 209	9 832	7 494	100,00	60,66	46,23	1 237,8	13,09
Mirassol.....	48 312	46 565	46 197	100,00	96,38	95,62	243,8	198,16
Mirassolândia.....	3 743	3 126	2 364	100,00	83,52	63,16	166,4	22,49
Mococa.....	65 530	57 255	54 536	100,00	87,37	83,22	854,0	76,73
Mogi Guaçu.....	124 134	116 117	113 289	100,00	93,54	91,26	813,1	152,66
Moji das Cruzes.....	329 680	301 551	133 372	100,00	91,47	40,45	725,4	454,45
Moji-Mirim.....	81 372	73 025	71 149	100,00	89,74	87,44	499,1	163,04
Mombuca.....	3 100	2 264	2 264	100,00	73,03	73,03	133,2	23,27
Monções.....	2 055	1 743	1 743	100,00	84,82	84,82	104,5	19,67
Mongaguá.....	35 106	34 950	34 950	100,00	99,56	99,56	137,0	256,27
Monte Alegre do Sul.....	6 323	3 280	1 842	100,00	51,87	29,13	110,9	57,03
Monte Alto.....	43 591	40 741	40 025	100,00	93,46	91,82	346,9	125,65
Monte Aprazível.....	18 412	15 935	15 102	100,00	86,55	82,02	482,9	38,13
Monte Azul Paulista.....	19 549	17 559	16 970	100,00	89,82	86,81	263,5	74,19
Monte Castelo.....	4 089	3 004	3 004	100,00	73,47	73,47	233,2	17,54
Monte Mor.....	37 111	33 980	13 560	100,00	91,56	36,54	240,8	154,13
Monteiro Lobato.....	3 592	1 495	1 495	100,00	41,62	41,62	332,7	10,80
Morro Agudo.....	25 397	22 767	22 767	100,00	89,64	89,64	1 386,2	18,32
Morungaba.....	9 919	7 795	7 215	100,00	78,59	72,74	146,5	67,71
Motuca.....	3 872	2 443	2 443	100,00	63,09	63,09	229,4	16,88
Murutinga do Sul.....	3 963	2 592	2 592	100,00	65,40	65,40	248,3	15,96
Nantes.....	2 270	1 660	1 660	100,00	73,13	73,13	285,4	7,95
Narandiba.....	3 741	2 281	2 281	100,00	60,97	60,97	358,2	10,45
Natividade da Serra.....	6 944	2 851	2 568	100,00	41,06	36,98	832,6	8,34
Nazaré Paulista.....	14 379	5 821	5 290	100,00	40,48	36,79	326,6	44,03
Neves Paulista.....	8 913	7 750	7 457	100,00	86,95	83,66	232,2	38,39
Nhandeara.....	10 197	7 882	7 173	100,00	77,30	70,34	437,4	23,31
Nipoã.....	3 261	2 798	2 798	100,00	85,80	85,80	138,0	23,62
Nova Aliança.....	4 765	3 619	2 833	100,00	75,95	59,45	217,9	21,87
Nova Campina.....	7 296	3 874	3 874	100,00	53,10	53,10	385,3	18,93
Nova Canaã Paulista.....	2 482	821	821	100,00	33,08	33,08	124,1	20,00
Nova Castilho.....	992	487	487	100,00	49,09	49,09	183,8	5,40
Nova Europa.....	7 303	6 471	6 471	100,00	88,61	88,61	160,9	45,39
Nova Granada.....	17 022	15 043	14 023	100,00	88,37	82,38	531,9	32,00
Nova Guataporanga.....	2 087	1 728	1 728	100,00	82,80	82,80	34,1	61,17
Nova Independência.....	2 058	1 501	1 501	100,00	72,93	72,93	265,3	7,76
Nova Luzitânia.....	2 755	2 294	2 294	100,00	83,27	83,27	74,0	37,25
Nova Odessa.....	42 066	41 106	39 549	100,00	97,72	94,02	73,3	574,04
Novais.....	3 215	2 659	2 659	100,00	82,71	82,71	116,9	27,49
Novo Horizonte.....	32 420	28 905	28 716	100,00	89,16	88,57	932,8	34,75
Nuporanga.....	6 309	5 073	5 073	100,00	80,41	80,41	347,0	18,18
Ocaucu.....	4 161	2 909	2 582	100,00	69,91	62,05	300,3	13,86
Óleo.....	2 988	1 769	1 470	100,00	59,20	49,20	197,9	15,09
Olímpia.....	45 983	42 619	40 041	100,00	92,68	87,08	803,5	57,23

Sinopse preliminar do Censo Demográfico 2000

Tabela 2.1.20 - População residente, em valores absolutos e relativos, total, em situação urbana e em situação urbana na sede municipal, área total e densidade demográfica, segundo as Unidades da Federação e os Municípios - São Paulo

(continuação)

Unidades da Federação e Municípios	População residente						Área total (km²) (2)	Densidade demo- gráfica (hab / km²)
	Valores absolutos			Valores relativos				
	Total	Urbana		Total	Urbana			
		Total	Na sede municipal (1)		Total	Na sede muni- cipal (1)		
Onda Verde.....	3 413	2 319	2 319	100,00	67,95	67,95	243,4	14,02
Oriente.....	5 883	5 063	5 063	100,00	86,06	86,06	217,8	27,01
Orindiúva.....	4 158	3 680	3 680	100,00	88,50	88,50	248,3	16,75
Orlândia.....	35 982	35 181	35 181	100,00	97,77	97,77	296,4	121,38
Osasco.....	650 993	650 993	650 146	100,00	100,00	99,87	64,9	10 026,37
Oscar Bressane.....	2 552	1 927	1 927	100,00	75,51	75,51	221,4	11,53
Osvaldo Cruz.....	29 635	26 136	26 036	100,00	88,19	87,86	248,0	119,51
Ourinhos.....	93 796	89 301	89 301	100,00	95,21	95,21	296,1	316,80
Ouro Verde.....	7 146	6 343	6 343	100,00	88,76	88,76	266,5	26,82
Ouroeste.....	6 290	4 660	4 660	100,00	74,09	74,09	287,6	21,87
Pacaembu.....	12 510	9 489	9 489	100,00	75,85	75,85	339,7	36,82
Palestina.....	9 097	7 228	6 474	100,00	79,45	71,17	695,3	13,08
Palmares Paulista.....	8 437	8 106	8 106	100,00	96,08	96,08	82,2	102,60
Palmeira d'Oeste.....	10 322	7 085	6 747	100,00	68,64	65,37	320,1	32,25
Palmital.....	20 697	16 790	16 666	100,00	81,12	80,52	549,0	37,70
Panorama.....	13 644	12 664	12 664	100,00	92,82	92,82	353,1	38,64
Paraguçu Paulista.....	39 612	36 619	35 148	100,00	92,44	88,73	1 001,1	39,57
Paraibuna.....	16 992	5 298	5 298	100,00	31,18	31,18	809,8	20,98
Paraíso.....	5 429	4 457	4 457	100,00	82,10	82,10	154,6	35,13
Paranapanema.....	15 489	11 656	7 335	100,00	75,25	47,36	1 019,8	15,19
Paranapuã.....	3 632	3 029	3 029	100,00	83,40	83,40	127,9	28,39
Parapuã.....	11 113	8 502	8 241	100,00	76,50	74,16	365,3	30,43
Pardinho.....	4 737	2 996	2 890	100,00	63,25	61,01	210,0	22,55
Pariquera-Açu.....	17 646	11 722	11 722	100,00	66,43	66,43	359,7	49,06
Parisi.....	1 950	1 509	1 509	100,00	77,38	77,38	84,5	23,07
Patrocínio Paulista.....	11 418	8 608	8 608	100,00	75,39	75,39	600,1	19,03
Paulicéia.....	5 294	3 925	3 925	100,00	74,14	74,14	375,0	14,12
Paulínia.....	51 242	50 677	50 677	100,00	98,90	98,90	139,3	367,77
Paulistânia.....	1 784	1 001	1 001	100,00	56,11	56,11	256,6	6,95
Paulo de Faria.....	8 471	7 442	7 442	100,00	87,85	87,85	740,8	11,44
Pederneiras.....	36 593	34 066	32 708	100,00	93,09	89,38	729,2	50,18
Pedra Bela.....	5 604	1 206	1 206	100,00	21,52	21,52	157,2	35,65
Pedranópolis.....	2 730	1 648	1 281	100,00	60,37	46,92	260,0	10,50
Pedregulho.....	14 981	10 900	10 199	100,00	72,76	68,08	700,7	21,38
Pedreira.....	35 242	34 155	34 155	100,00	96,92	96,92	109,7	321,17
Pedrinhas Paulista.....	2 861	2 314	2 314	100,00	80,88	80,88	152,2	18,80
Pedro de Toledo.....	9 178	6 153	6 153	100,00	67,04	67,04	671,1	13,68
Penápolis.....	54 574	50 558	50 549	100,00	92,64	92,62	708,5	77,03
Pereira Barreto.....	25 027	23 141	23 141	100,00	92,46	92,46	980,0	25,54
Pereiras.....	6 256	4 166	4 166	100,00	66,59	66,59	222,1	28,16
Peruibe.....	51 384	50 297	50 297	100,00	97,88	97,88	321,0	160,09
Piacatu.....	4 625	3 807	3 807	100,00	82,31	82,31	232,5	19,89
Piedade.....	50 119	22 051	20 440	100,00	44,00	40,78	745,5	67,23
Pilar do Sul.....	23 949	17 473	16 276	100,00	72,96	67,96	682,4	35,09
Pindamonhangaba.....	125 722	118 793	87 231	100,00	94,49	69,38	730,2	172,19
Pindorama.....	13 103	12 083	10 256	100,00	92,22	78,27	184,5	71,01
Pinhalzinho.....	10 971	5 279	5 138	100,00	48,12	46,83	154,9	70,81
Piquerobi.....	3 478	2 454	2 454	100,00	70,56	70,56	482,5	7,21
Piquete.....	15 178	14 187	14 187	100,00	93,47	93,47	175,9	86,30
Piracaia.....	22 986	22 986	19 868	100,00	100,00	86,44	384,7	59,75
Piracicaba.....	328 312	316 518	264 233	100,00	96,41	80,48	1 368,4	239,93
Piraju.....	27 871	24 274	21 811	100,00	87,09	78,26	505,2	55,17
Pirajuf.....	19 982	16 167	15 519	100,00	80,91	77,66	819,4	24,39
Pirangi.....	10 039	8 688	8 688	100,00	86,54	86,54	215,8	46,52
Pirapora do Bom Jesus.....	12 338	12 331	12 331	100,00	99,94	99,94	110,9	111,24
Pirapozinho.....	22 101	20 712	20 220	100,00	93,72	91,49	480,8	45,97

Sinopse preliminar do Censo Demográfico 2000

Tabela 2.1.20 - População residente, em valores absolutos e relativos, total, em situação urbana e em situação urbana na sede municipal, área total e densidade demográfica, segundo as Unidades da Federação e os Municípios - São Paulo

(continuação)

Unidades da Federação e Municípios	População residente						Área total (km²) (2)	Densidade demo- gráfica (hab / km²)
	Valores absolutos			Valores relativos				
	Total	Urbana		Total	Urbana			
		Total	Na sede municipal (1)		Total	Na sede muni- cipal (1)		
Pirassununga.....	64 853	57 592	52 726	100,00	88,80	81,30	726,9	89,22
Piratininga.....	10 571	8 844	8 248	100,00	83,66	78,02	397,2	26,61
Pitangueiras.....	31 292	29 440	26 290	100,00	94,08	84,02	429,6	72,84
Planalto.....	3 669	2 828	2 828	100,00	77,08	77,08	289,5	12,67
Platina.....	2 867	2 119	2 119	100,00	73,91	73,91	327,8	8,75
Poá.....	95 724	94 592	89 671	100,00	98,82	93,68	17,2	5 572,24
Poloni.....	4 769	4 259	4 259	100,00	89,31	89,31	134,8	35,39
Pompéia.....	18 157	16 717	15 775	100,00	92,07	86,88	786,4	23,09
Pongaí.....	3 691	2 909	2 909	100,00	78,81	78,81	183,4	20,13
Pontal.....	29 656	28 560	26 264	100,00	96,30	88,56	355,3	83,47
Pontalinda.....	3 538	2 682	2 682	100,00	75,81	75,81	210,3	16,83
Pontes Gestal.....	2 542	1 937	1 937	100,00	76,20	76,20	217,1	11,71
Populina.....	4 445	3 422	3 422	100,00	76,99	76,99	315,5	14,09
Porangaba.....	6 628	3 440	3 440	100,00	51,90	51,90	266,7	24,85
Porto Feliz.....	45 452	36 544	36 085	100,00	80,40	79,39	556,5	81,67
Porto Ferreira.....	47 278	45 407	45 407	100,00	96,04	96,04	244,2	193,64
Potim.....	13 594	12 955	12 955	100,00	95,30	95,30	44,6	304,56
Potirendaba.....	13 356	11 532	11 532	100,00	86,34	86,34	342,4	39,01
Pracinha.....	1 429	1 184	1 184	100,00	82,86	82,86	63,1	22,66
Pradópolis.....	12 906	11 868	11 868	100,00	91,96	91,96	167,2	77,19
Praia Grande.....	191 811	191 811	145 153	100,00	100,00	75,68	143,6	1 336,08
Pratânia.....	3 948	2 716	2 716	100,00	68,79	68,79	179,8	21,96
Presidente Alves.....	4 307	3 312	2 765	100,00	76,90	64,20	288,6	14,92
Presidente Bernardes.....	14 640	10 152	9 251	100,00	69,34	63,19	753,7	19,42
Presidente Epitácio.....	39 274	36 331	35 226	100,00	92,51	89,69	1 281,8	30,64
Presidente Prudente.....	189 104	185 150	181 941	100,00	97,91	96,21	562,1	336,41
Presidente Venceslau.....	37 376	34 566	34 566	100,00	92,48	92,48	755,0	49,50
Promissão.....	31 115	25 647	25 253	100,00	82,43	81,16	782,2	39,78
Quadra.....	2 656	672	672	100,00	25,30	25,30	205,0	12,95
Quatá.....	11 655	10 548	10 535	100,00	90,50	90,39	652,7	17,86
Queiroz.....	2 169	1 657	1 657	100,00	76,39	76,39	236,8	9,16
Queluz.....	9 112	7 846	7 846	100,00	86,11	86,11	249,4	36,53
Quintana.....	5 445	4 917	4 917	100,00	90,30	90,30	319,8	17,03
Rafard.....	8 361	7 170	7 170	100,00	85,76	85,76	121,8	68,65
Rancharia.....	28 766	24 985	23 964	100,00	86,86	83,31	1 584,7	18,15
Redenção da Serra.....	4 046	1 626	1 626	100,00	40,19	40,19	309,1	13,09
Regente Feijó.....	16 985	15 253	13 617	100,00	89,80	80,17	265,1	64,08
Reginópolis.....	4 730	3 776	3 776	100,00	79,83	79,83	409,9	11,54
Registro.....	53 525	42 853	42 853	100,00	80,06	80,06	716,3	74,72
Restinga.....	5 563	4 120	4 120	100,00	74,06	74,06	245,6	22,65
Ribeira.....	3 507	1 007	1 007	100,00	28,71	28,71	335,0	10,47
Ribeirão Bonito.....	11 228	9 941	8 918	100,00	88,54	79,43	471,5	23,81
Ribeirão Branco.....	21 230	8 985	5 661	100,00	42,32	26,67	697,8	30,42
Ribeirão Corrente.....	3 882	2 940	2 940	100,00	75,73	75,73	148,5	26,15
Ribeirão do Sul.....	4 496	2 858	2 858	100,00	63,57	63,57	136,6	32,91
Ribeirão dos Índios.....	2 222	1 760	1 760	100,00	79,21	79,21	197,0	11,28
Ribeirão Grande.....	7 393	2 330	2 330	100,00	31,52	31,52	332,0	22,26
Ribeirão Pires.....	104 336	104 336	72 142	100,00	100,00	69,14	99,2	1 052,08
Ribeirão Preto.....	505 053	502 374	493 306	100,00	99,47	97,67	650,4	776,55
Rifaina.....	3 321	2 862	2 833	100,00	86,18	85,31	171,6	19,36
Rincão.....	10 329	8 257	8 257	100,00	79,94	79,94	313,4	32,96
Rinópolis.....	10 241	7 929	7 260	100,00	77,42	70,89	358,5	28,57
Rio Claro.....	168 087	163 341	161 066	100,00	97,18	95,82	498,7	337,07
Rio das Pedras.....	23 441	21 905	21 905	100,00	93,45	93,45	226,9	103,30
Rio Grande da Serra.....	36 352	36 352	36 352	100,00	100,00	100,00	36,7	991,13
Riolândia.....	8 561	6 862	6 859	100,00	80,15	80,12	630,7	13,57

Sinopse preliminar do Censo Demográfico 2000

Tabela 2.1.20 - População residente, em valores absolutos e relativos, total, em situação urbana e em situação urbana na sede municipal, área total e densidade demográfica, segundo as Unidades da Federação e os Municípios - São Paulo

(continuação)

Unidades da Federação e Municípios	População residente						Área total (km²) (2)	Densidade demo- gráfica (hab / km²)
	Valores absolutos			Valores relativos				
	Total	Urbana		Total	Urbana			
		Total	Na sede municipal (1)		Total	Na sede muni- cipal (1)		
Riversul.....	7 187	5 038	5 038	100,00	70,10	70,10	386,2	18,61
Rosana.....	24 226	6 197	6 197	100,00	25,58	25,58	738,8	32,79
Roseira.....	8 536	7 972	7 972	100,00	93,39	93,39	130,2	65,57
Rubiácea.....	2 336	1 269	1 269	100,00	54,32	54,32	236,9	9,86
Rubinéia.....	2 602	1 894	1 560	100,00	72,79	59,95	234,3	11,10
Sabino.....	4 948	4 090	4 061	100,00	82,66	82,07	311,7	15,87
Sagres.....	2 438	1 577	1 577	100,00	64,68	64,68	149,0	16,37
Sales.....	4 566	3 562	3 479	100,00	78,01	76,19	308,7	14,79
Sales Oliveira.....	9 324	7 840	7 840	100,00	84,08	84,08	303,7	30,70
Salesópolis.....	14 330	8 712	7 350	100,00	60,80	51,29	425,8	33,65
Salmourão.....	4 397	3 564	3 564	100,00	81,06	81,06	172,7	25,46
Saltinho.....	5 775	4 804	4 804	100,00	83,19	83,19	98,9	58,36
Salto.....	93 160	92 066	92 066	100,00	98,83	98,83	134,2	693,97
Salto de Pirapora.....	35 088	27 351	27 351	100,00	77,95	77,95	280,3	125,18
Salto Grande.....	8 442	7 385	7 385	100,00	87,48	87,48	210,6	40,09
Sandovalina.....	3 091	1 751	1 751	100,00	56,65	56,65	455,3	6,79
Santa Adélia.....	13 451	12 072	10 732	100,00	89,75	79,79	331,0	40,64
Santa Albertina.....	5 586	4 433	4 433	100,00	79,36	79,36	274,3	20,36
Santa Bárbara d'Oeste.....	169 735	167 574	165 436	100,00	98,73	97,47	271,5	625,18
Santa Branca.....	13 031	11 815	11 815	100,00	90,67	90,67	275,0	47,38
Santa Clara d'Oeste.....	2 128	1 459	1 459	100,00	68,56	68,56	183,4	11,60
Santa Cruz da Conceição.....	3 524	1 928	1 928	100,00	54,71	54,71	149,4	23,58
Santa Cruz da Esperança.....	1 796	1 197	1 197	100,00	66,65	66,65	147,8	12,15
Santa Cruz das Palmeiras.....	25 554	24 026	24 026	100,00	94,02	94,02	295,7	86,42
Santa Cruz do Rio Pardo.....	40 853	35 060	34 501	100,00	85,82	84,45	1 116,4	36,59
Santa Ernestina.....	5 744	4 394	4 394	100,00	76,50	76,50	135,0	42,55
Santa Fé do Sul.....	26 475	24 879	24 879	100,00	93,97	93,97	208,3	127,13
Santa Gertrudes.....	15 898	15 520	15 520	100,00	97,62	97,62	97,7	162,76
Santa Isabel.....	43 610	32 893	31 104	100,00	75,43	71,32	361,5	120,64
Santa Lúcia.....	7 856	7 049	7 049	100,00	89,73	89,73	152,3	51,58
Santa Maria da Serra.....	4 619	3 894	3 894	100,00	84,30	84,30	256,5	18,01
Santa Mercedes.....	2 805	2 233	1 785	100,00	79,61	63,64	166,9	16,81
Santa Rita do Passa Quatro.....	26 268	22 632	22 048	100,00	86,16	83,93	752,9	34,89
Santa Rita d'Oeste.....	2 693	1 553	1 458	100,00	57,67	54,14	210,2	12,81
Santa Rosa de Viterbo.....	21 421	20 194	19 970	100,00	94,27	93,23	289,7	73,95
Santa Salete.....	1 379	541	541	100,00	39,23	39,23	79,2	17,42
Santana da Ponte Pensa.....	1 894	1 106	1 106	100,00	58,39	58,39	129,9	14,58
Santana de Parnaíba.....	74 722	74 722	74 722	100,00	100,00	100,00	181,1	412,50
Santo Anastácio.....	20 743	19 040	19 040	100,00	91,79	91,79	552,6	37,54
Santo André.....	648 443	648 443	548 065	100,00	100,00	84,52	174,8	3 708,94
Santo Antônio da Alegria.....	5 758	4 193	4 193	100,00	72,82	72,82	309,7	18,59
Santo Antônio de Posse.....	18 145	14 673	14 187	100,00	80,87	78,19	154,1	117,74
Santo Antônio do Aracanguá.....	6 927	4 534	2 507	100,00	65,45	36,19	1 306,1	5,30
Santo Antônio do Jardim.....	6 152	3 272	3 272	100,00	53,19	53,19	109,5	56,21
Santo Antônio do Pinhal.....	6 311	3 025	3 025	100,00	47,93	47,93	132,9	47,48
Santo Expedito.....	2 530	2 004	1 560	100,00	79,21	61,66	93,9	26,94
Santópolis do Aguapeí.....	3 814	3 585	3 585	100,00	94,00	94,00	127,5	29,90
Santos.....	417 777	415 543	415 543	100,00	99,47	99,47	280,3	1 490,46
São Bento do Sapucaí.....	10 355	4 627	4 627	100,00	44,68	44,68	250,5	41,33
São Bernardo do Campo.....	701 289	689 045	673 464	100,00	98,25	96,03	406,2	1 726,55
São Caetano do Sul.....	140 144	140 144	140 144	100,00	100,00	100,00	15,3	9 130,60
São Carlos.....	192 923	183 369	109 645	100,00	95,05	56,83	1 140,9	169,09
São Francisco.....	2 863	2 055	2 055	100,00	71,78	71,78	75,3	38,00
São João da Boa Vista.....	77 213	71 594	71 183	100,00	92,72	92,19	516,0	149,63
São João das Duas Pontes.....	2 664	2 019	2 019	100,00	75,79	75,79	129,5	20,57
São João de Iracema.....	1 671	1 158	1 158	100,00	69,30	69,30	177,9	9,39

Sinopse preliminar do Censo Demográfico 2000

Tabela 2.1.20 - População residente, em valores absolutos e relativos, total, em situação urbana e em situação urbana na sede municipal, área total e densidade demográfica, segundo as Unidades da Federação e os Municípios - São Paulo

(continuação)

Unidades da Federação e Municípios	População residente						Área total (km²) (2)	Densidade demo- gráfica (hab / km²)
	Valores absolutos			Valores relativos				
	Total	Urbana		Total	Urbana			
		Total	Na sede municipal (1)		Total	Na sede muni- cipal (1)		
São João do Pau d'Alho.....	2 179	1 610	1 610	100,00	73,89	73,89	117,8	18,49
São Joaquim da Barra.....	41 593	40 805	40 805	100,00	98,11	98,11	412,3	100,89
São José da Bela Vista.....	8 067	6 956	6 956	100,00	86,23	86,23	277,0	29,13
São José do Barreiro.....	4 139	2 468	2 202	100,00	59,63	53,20	570,7	7,25
São José do Rio Pardo.....	50 036	41 627	41 627	100,00	83,19	83,19	419,0	119,42
São José do Rio Preto.....	357 862	336 998	326 627	100,00	94,17	91,27	432,9	826,73
São José dos Campos.....	538 909	532 403	463 324	100,00	98,79	85,97	1 099,6	490,11
São Lourenço da Serra.....	12 185	10 767	10 767	100,00	88,36	88,36	186,7	65,26
São Luís do Paraitinga.....	10 417	6 143	5 701	100,00	58,97	54,73	617,1	16,88
São Manuel.....	36 442	33 933	31 408	100,00	93,12	86,19	651,1	55,97
São Miguel Arcanjo.....	30 769	17 967	15 318	100,00	58,39	49,78	930,0	33,09
São Paulo.....	10 405 867	9 785 341	9 713 692	100,00	94,04	93,35	1 525,0	6 823,68
São Pedro.....	27 866	22 412	22 035	100,00	80,43	79,07	618,2	45,08
São Pedro do Turvo.....	6 889	4 399	4 399	100,00	63,86	63,86	776,2	8,88
São Roque.....	66 430	48 581	40 203	100,00	73,13	60,52	307,6	216,00
São Sebastião.....	57 886	57 300	21 677	100,00	98,99	37,45	401,0	144,36
São Sebastião da Gramma.....	12 450	7 492	7 492	100,00	60,18	60,18	252,2	49,37
São Simão.....	13 679	11 947	11 947	100,00	87,34	87,34	617,9	22,14
São Vicente.....	302 678	302 541	302 541	100,00	99,95	99,95	148,4	2 039,41
Sarapuí.....	7 801	5 104	4 294	100,00	65,43	55,04	354,4	22,01
Sarutaiá.....	3 733	2 822	2 822	100,00	75,60	75,60	141,5	26,39
Sebastianópolis do Sul.....	2 546	1 649	1 649	100,00	64,77	64,77	168,1	15,15
Serra Azul.....	7 448	6 810	6 810	100,00	91,43	91,43	282,8	26,33
Serra Negra.....	23 838	20 588	20 420	100,00	86,37	85,66	203,0	117,43
Serrana.....	32 588	31 803	31 803	100,00	97,59	97,59	125,7	259,17
Sertãozinho.....	94 655	90 522	84 262	100,00	95,63	89,02	402,8	235,00
Sete Barras.....	13 669	4 651	4 651	100,00	34,03	34,03	1 052,0	12,99
Severínia.....	13 595	12 155	12 155	100,00	89,41	89,41	140,4	96,84
Silveiras.....	5 372	2 448	2 448	100,00	45,57	45,57	414,7	12,95
Socorro.....	32 626	20 934	20 934	100,00	64,16	64,16	448,1	72,81
Sorocaba.....	494 649	487 907	452 483	100,00	98,64	91,48	449,1	1 101,37
Sud Mennucci.....	7 363	6 311	5 052	100,00	85,71	68,61	590,7	12,47
Sumaré.....	196 055	193 266	74 743	100,00	98,58	38,12	153,0	1 281,09
Suzanápolis.....	2 809	1 968	1 968	100,00	70,06	70,06	327,9	8,57
Suzano.....	228 439	221 192	135 289	100,00	96,83	59,22	194,6	1 174,07
Tabapuã.....	10 485	9 017	8 754	100,00	86,00	83,49	345,6	30,34
Tabatinga.....	12 989	10 182	9 240	100,00	78,39	71,14	366,5	35,44
Taboão da Serra.....	197 460	197 460	197 460	100,00	100,00	100,00	20,5	9 642,68
Taciba.....	5 219	4 241	4 241	100,00	81,26	81,26	608,3	8,58
Taguaí.....	7 450	6 395	6 395	100,00	85,84	85,84	145,8	51,11
Taiacu.....	5 618	4 846	4 846	100,00	86,26	86,26	106,9	52,53
Taiúva.....	5 506	4 759	4 759	100,00	86,43	86,43	132,2	41,66
Tambaú.....	22 234	19 034	19 034	100,00	85,61	85,61	561,5	39,59
Tanabi.....	22 591	17 992	17 639	100,00	79,64	78,08	745,2	30,31
Tapiraí.....	8 527	5 738	5 738	100,00	67,29	67,29	755,3	11,29
Tapiratiba.....	12 921	9 211	9 110	100,00	71,29	70,51	220,6	58,58
Taquaral.....	2 722	2 581	2 581	100,00	94,82	94,82	54,2	50,21
Taquaritinga.....	52 038	47 569	45 388	100,00	91,41	87,22	594,2	87,58
Taquarituba.....	21 978	18 325	17 511	100,00	83,38	79,68	447,1	49,16
Taquarivaí.....	4 472	2 283	2 283	100,00	51,05	51,05	232,9	19,20
Tarabai.....	5 788	5 229	5 229	100,00	90,34	90,34	197,2	29,35
Tarumã.....	10 747	9 650	9 650	100,00	89,79	89,79	303,5	35,41
Tatuí.....	93 299	85 483	85 483	100,00	91,62	91,62	524,2	177,99
Taubaté.....	244 107	229 810	205 643	100,00	94,14	84,24	625,9	389,99
Tejupá.....	5 332	2 719	945	100,00	50,99	17,72	296,3	17,99
Teodoro Sampaio.....	20 001	15 920	14 806	100,00	79,60	74,03	1 556,6	12,85

Sinopse preliminar do Censo Demográfico 2000

Tabela 2.1.20 - População residente, em valores absolutos e relativos, total, em situação urbana e em situação urbana na sede municipal, área total e densidade demográfica, segundo as Unidades da Federação e os Municípios - São Paulo

(conclusão)

Unidades da Federação e Municípios	População residente						Área total (km²) (2)	Densidade demo- gráfica (hab / km²)
	Valores absolutos			Valores relativos				
	Total	Urbana		Total	Urbana			
		Total	Na sede municipal (1)		Total	Na sede muni- cipal (1)		
Terra Roxa.....	7 753	7 228	7 228	100,00	93,23	93,23	219,9	35,26
Tietê.....	31 478	28 444	28 311	100,00	90,36	89,94	405,6	77,60
Timburi.....	2 733	1 814	1 814	100,00	66,37	66,37	197,2	13,86
Torre de Pedra.....	2 190	1 267	1 267	100,00	57,85	57,85	71,1	30,79
Torrinha.....	8 817	7 274	7 274	100,00	82,50	82,50	311,2	28,34
Trabiju.....	1 379	1 229	1 229	100,00	89,12	89,12	85,9	16,06
Tremembé.....	34 807	29 850	27 916	100,00	85,76	80,20	192,4	180,91
Três Fronteiras.....	5 147	4 063	3 987	100,00	78,94	77,46	152,7	33,71
Tuiuti.....	4 933	2 262	1 484	100,00	45,85	30,08	126,5	39,00
Tupã.....	63 298	60 332	58 884	100,00	95,31	93,03	629,0	100,64
Tupi Paulista.....	13 289	10 879	10 848	100,00	81,86	81,63	244,7	54,31
Turiúba.....	1 894	1 490	1 490	100,00	78,67	78,67	153,1	12,37
Turmalina.....	2 366	1 547	1 294	100,00	65,38	54,69	147,3	16,06
Ubarana.....	4 213	3 804	3 804	100,00	90,29	90,29	210,2	20,04
Ubatuba.....	66 448	64 778	63 445	100,00	97,49	95,48	711,3	93,41
Ubirajara.....	4 153	2 996	2 996	100,00	72,14	72,14	283,3	14,66
Uchoa.....	9 033	7 880	7 880	100,00	87,24	87,24	252,2	35,81
União Paulista.....	1 359	976	976	100,00	71,82	71,82	79,2	17,17
Urânia.....	8 825	7 065	7 065	100,00	80,06	80,06	209,3	42,17
Uru.....	1 401	986	986	100,00	70,38	70,38	147,6	9,49
Urupês.....	11 833	9 787	9 274	100,00	82,71	78,37	324,8	36,43
Valentim Gentil.....	8 625	7 547	7 547	100,00	87,50	87,50	149,2	57,80
Valinhos.....	82 773	78 319	75 810	100,00	94,62	91,59	148,5	557,30
Valparaíso.....	18 574	16 079	16 079	100,00	86,57	86,57	858,7	21,63
Vargem.....	6 975	2 611	2 611	100,00	37,43	37,43	142,6	48,91
Vargem Grande do Sul.....	36 543	33 661	33 661	100,00	92,11	92,11	266,5	137,11
Vargem Grande Paulista.....	32 548	32 548	32 548	100,00	100,00	100,00	33,5	970,92
Várzea Paulista.....	92 669	92 669	92 669	100,00	100,00	100,00	34,6	2 674,95
Vera Cruz.....	11 085	9 164	9 164	100,00	82,67	82,67	247,8	44,73
Vinhedo.....	47 104	46 063	46 063	100,00	97,79	97,79	81,7	576,26
Viradouro.....	15 950	15 074	15 034	100,00	94,51	94,26	219,0	72,82
Vista Alegre do Alto.....	4 754	4 143	4 143	100,00	87,15	87,15	95,3	49,88
Vitória Brasil.....	1 675	1 189	1 189	100,00	70,99	70,99	49,8	33,63
Votorantim.....	95 940	92 736	83 974	100,00	96,66	87,53	184,0	521,42
Votuporanga.....	75 565	72 725	71 929	100,00	96,24	95,19	421,7	179,21
Zacarias.....	1 947	1 332	1 332	100,00	68,41	68,41	318,8	6,11

Fonte: IBGE, Censo Demográfico 2000.

(1) Exclusive a população residente nas áreas urbanas isoladas.

(2) Valores incluindo as águas interiores.

(3) Valores sujeitos a alteração em fase de atualizações de natureza cartográfica ou político-administrativa.

(4) Inclusive as áreas das Ilhas de Trindade e Martin Vaz.

(5) Inclusive 2 977,4 km² referente a área a ser demarcada, em litígio, entre os Estados do Piauí e Ceará.

(6) Inclusive 10 091,4 km² e 2 806,1 km² referentes as Lagoas dos Patos e Mirim, incorporadas a área do Estado do Rio Grande do Sul segundo a Constituição Estadual de 1988, não constituindo área municipal.

Sinopse preliminar do Censo Demográfico 2000

Tabela 2.1.21 - População residente, em valores absolutos e relativos, total, em situação urbana e em situação urbana na sede municipal, área total e densidade demográfica, segundo as Unidades da Federação e os Municípios - Paraná

(continua)

Unidades da Federação e Municípios	População residente						Área total (km²) (2)	Densidade demo- gráfica (hab / km²)
	Valores absolutos			Valores relativos				
	Total	Urbana		Total	Urbana			
		Total	Na sede municipal (1)		Total	Na sede muni- cipal (1)		
Brasil (3)(4)(5)(6).....	169 590 693	137 755 550	123 460 941	100,00	81,23	72,80	8 514 215,3	19,92
Unidade da Federação								
Paraná.....	9 558 454	7 781 664	7 469 518	100,00	81,41	78,15	199 281,7	47,96
Municípios								
Abatiá.....	8 230	5 326	5 326	100,00	64,71	64,71	246,6	33,37
Adrianópolis.....	7 014	1 614	1 614	100,00	23,01	23,01	1 330,2	5,27
Agudos do Sul.....	7 218	1 425	1 348	100,00	19,74	18,68	191,3	37,72
Almirante Tamandaré.....	88 139	84 627	78 625	100,00	96,02	89,21	266,1	331,26
Altamira do Paraná.....	6 995	2 119	2 119	100,00	30,29	30,29	385,4	18,15
Alto Paraná.....	12 709	10 108	8 367	100,00	79,53	65,84	407,5	31,19
Alto Piquiri.....	10 760	8 402	6 310	100,00	78,09	58,64	450,0	23,91
Altônia.....	19 224	11 696	10 505	100,00	60,84	54,65	887,2	21,67
Alvorada do Sul.....	9 260	7 016	6 613	100,00	75,77	71,41	418,8	22,11
Amaporã.....	4 672	3 600	3 376	100,00	77,05	72,26	389,0	12,01
Ampére.....	15 637	10 422	10 316	100,00	66,65	65,97	302,5	51,70
Anahy.....	2 989	1 623	1 623	100,00	54,30	54,30	107,2	27,89
Andirá.....	21 662	19 920	19 401	100,00	91,96	89,56	234,4	92,42
Ângulo.....	2 839	2 149	2 149	100,00	75,70	75,70	105,4	26,93
Antonina.....	19 146	15 814	15 385	100,00	82,60	80,36	878,3	21,80
Antônio Olinto.....	7 407	612	612	100,00	8,26	8,26	466,5	15,88
Apucarana.....	107 820	100 242	90 737	100,00	92,97	84,16	555,5	194,09
Arapongas.....	85 427	81 788	81 788	100,00	95,74	95,74	370,0	230,87
Arapoti.....	23 830	17 433	16 365	100,00	73,16	68,67	1 324,2	18,00
Arapuã.....	4 176	1 208	1 208	100,00	28,93	28,93	223,2	18,71
Araruna.....	13 052	9 105	7 794	100,00	69,76	59,71	494,6	26,39
Araucária.....	94 137	85 996	85 447	100,00	91,35	90,77	469,6	200,48
Ariranha do Ivaí.....	2 882	697	697	100,00	24,18	24,18	234,6	12,28
Assaí.....	18 050	13 521	13 026	100,00	74,91	72,17	437,0	41,31
Assis Chateaubriand.....	33 303	27 038	22 724	100,00	81,19	68,23	984,5	33,83
Astorga.....	23 646	20 489	17 407	100,00	86,65	73,61	434,8	54,39
Atalaia.....	4 015	3 328	3 328	100,00	82,89	82,89	136,9	29,33
Balsa Nova.....	10 155	3 185	2 383	100,00	31,36	23,47	346,2	29,33
Bandeirantes.....	33 729	27 717	27 389	100,00	82,18	81,20	444,3	75,91
Barbosa Ferraz.....	14 090	9 721	7 768	100,00	68,99	55,13	506,2	27,83
Barra do Jacaré.....	2 721	1 689	1 689	100,00	62,07	62,07	115,2	23,63
Barracão.....	9 273	5 826	5 737	100,00	62,83	61,87	177,3	52,30
Bela Vista da Caroba.....	4 501	757	757	100,00	16,82	16,82	147,7	30,48
Bela Vista do Paraíso.....	15 029	13 858	8 835	100,00	92,21	58,79	247,3	60,78
Bituruna.....	15 700	7 502	7 254	100,00	47,78	46,20	1 215,4	12,92
Boa Esperança.....	5 158	2 575	2 575	100,00	49,92	49,92	310,0	16,64
Boa Esperança do Iguaçu.....	3 103	564	564	100,00	18,18	18,18	152,0	20,42
Boa Ventura de São Roque.....	6 784	1 087	1 087	100,00	16,02	16,02	622,7	10,89
Boa Vista da Aparecida.....	8 407	4 553	4 389	100,00	54,16	52,21	262,9	31,98
Bocaiúva do Sul.....	9 047	3 562	3 562	100,00	39,37	39,37	812,1	11,14
Bom Jesus do Sul.....	4 152	382	382	100,00	9,20	9,20	162,0	25,63
Bom Sucesso.....	6 173	4 724	4 569	100,00	76,53	74,02	322,9	19,12
Bom Sucesso do Sul.....	3 383	1 301	1 301	100,00	38,46	38,46	190,6	17,75
Borrazópolis.....	9 455	6 434	6 418	100,00	68,05	67,88	339,5	27,85
Braganey.....	6 191	2 780	2 233	100,00	44,90	36,07	355,6	17,41
Brasilândia do Sul.....	3 885	2 364	2 364	100,00	60,85	60,85	291,5	13,33
Cafeara.....	2 486	1 782	1 782	100,00	71,68	71,68	179,9	13,82
Cafelândia.....	11 138	8 546	8 546	100,00	76,73	76,73	255,5	43,60
Cafezal do Sul.....	4 647	3 068	1 824	100,00	66,02	39,25	433,2	10,73

Sinopse preliminar do Censo Demográfico 2000

Tabela 2.1.21 - População residente, em valores absolutos e relativos, total, em situação urbana e em situação urbana na sede municipal, área total e densidade demográfica, segundo as Unidades da Federação e os Municípios - Paraná

(continuação)

Unidades da Federação e Municípios	População residente						Área total (km²) (2)	Densidade demo- gráfica (hab / km²)
	Valores absolutos			Valores relativos				
	Total	Urbana		Total	Urbana			
		Total	Na sede municipal (1)		Total	Na sede muni- cipal (1)		
Califórnia.....	7 679	5 665	5 580	100,00	73,77	72,67	137,4	55,89
Cambará.....	22 732	20 014	20 014	100,00	88,04	88,04	360,4	63,08
Cambé.....	88 293	82 051	82 029	100,00	92,93	92,91	495,7	178,11
Cambira.....	6 661	4 164	4 164	100,00	62,51	62,51	166,5	40,01
Campina da Lagoa.....	16 999	12 673	10 112	100,00	74,55	59,49	844,3	20,13
Campina do Simão.....	4 363	1 260	1 260	100,00	28,88	28,88	444,7	9,81
Campina Grande do Sul.....	34 558	25 961	25 961	100,00	75,12	75,12	540,6	63,93
Campo Bonito.....	5 119	2 253	2 253	100,00	44,01	44,01	437,3	11,71
Campo do Tenente.....	6 333	3 445	3 445	100,00	54,40	54,40	305,5	20,73
Campo Largo.....	92 713	77 133	62 357	100,00	83,20	67,26	1 252,3	74,04
Campo Magro.....	20 364	2 503	2 503	100,00	12,29	12,29	268,3	75,91
Campo Mourão.....	80 420	74 736	74 224	100,00	92,93	92,30	766,4	104,93
Cândido de Abreu.....	18 777	4 680	3 866	100,00	24,92	20,59	1 466,9	12,80
Candói.....	14 187	5 148	3 728	100,00	36,29	26,28	1 523,3	9,31
Cantagalo.....	12 798	7 307	7 307	100,00	57,09	57,09	592,2	21,61
Capanema.....	18 231	9 302	8 504	100,00	51,02	46,65	418,2	43,59
Capitão Leônidas Marques.....	14 387	9 764	8 966	100,00	67,87	62,32	220,4	65,28
Carambeí.....	14 864	10 492	10 492	100,00	70,59	70,59	646,5	22,99
Carlópolis.....	13 303	8 346	8 194	100,00	62,74	61,60	451,4	29,47
Cascavel.....	245 066	228 340	225 454	100,00	93,17	92,00	2 061,6	118,87
Castro.....	63 546	43 232	41 135	100,00	68,03	64,73	2 533,9	25,08
Catanduvas.....	10 380	4 905	4 905	100,00	47,25	47,25	567,8	18,28
Centenário do Sul.....	11 802	9 222	9 222	100,00	78,14	78,14	393,4	30,00
Cerro Azul.....	16 345	3 916	3 844	100,00	23,96	23,52	1 343,6	12,17
Céu Azul.....	10 442	7 195	6 789	100,00	68,90	65,02	1 179,0	8,86
Chopinzinho.....	20 543	10 529	10 208	100,00	51,25	49,69	981,1	20,94
Cianorte.....	57 390	49 637	46 960	100,00	86,49	81,83	811,8	70,70
Cidade Gaúcha.....	9 531	7 681	7 681	100,00	80,59	80,59	400,6	23,79
Clevelândia.....	18 303	14 789	14 687	100,00	80,80	80,24	702,3	26,06
Colombo.....	183 331	174 949	164 242	100,00	95,43	89,59	158,8	1 154,36
Colorado.....	20 951	18 767	16 315	100,00	89,58	77,87	417,8	50,14
Congonhinhas.....	7 848	4 701	4 080	100,00	59,90	51,99	538,2	14,58
Conselheiro Mairinck.....	3 460	2 405	2 405	100,00	69,51	69,51	192,8	17,95
Contenda.....	13 248	6 316	6 117	100,00	47,68	46,17	321,7	41,18
Corbélia.....	15 795	12 538	10 567	100,00	79,38	66,90	544,5	29,01
Cornélio Procópio.....	46 868	42 690	41 636	100,00	91,09	88,84	625,6	74,91
Coronel Domingos Soares.....	7 006	789	789	100,00	11,26	11,26	1 556,6	4,50
Coronel Vivida.....	23 309	14 727	14 362	100,00	63,18	61,62	688,1	33,87
Corumbataí do Sul.....	4 958	1 998	1 998	100,00	40,30	40,30	191,6	25,88
Cruz Machado.....	17 667	3 463	2 951	100,00	19,60	16,70	1 476,5	11,97
Cruzeiro do Iguaçu.....	4 394	2 214	1 371	100,00	50,39	31,20	161,4	27,23
Cruzeiro do Oeste.....	20 191	16 033	15 474	100,00	79,41	76,64	782,1	25,82
Cruzeiro do Sul.....	4 776	2 835	2 835	100,00	59,36	59,36	258,5	18,48
Cruzmaltina.....	3 459	1 180	758	100,00	34,11	21,91	303,8	11,38
Curitiba.....	1 586 848	1 586 848	1 586 848	100,00	100,00	100,00	430,0	3 690,23
Curiúva.....	12 908	7 030	6 802	100,00	54,46	52,70	587,0	21,99
Diamante do Norte.....	6 096	4 610	4 610	100,00	75,62	75,62	249,6	24,43
Diamante do Sul.....	3 656	1 107	1 107	100,00	30,28	30,28	347,1	10,53
Diamante D'Oeste.....	4 878	2 484	2 484	100,00	50,92	50,92	311,0	15,69
Dois Vizinhos.....	31 984	22 380	22 287	100,00	69,97	69,68	418,1	76,50
Douradina.....	6 140	3 706	3 706	100,00	60,36	60,36	419,2	14,65
Doutor Camargo.....	5 743	4 662	4 662	100,00	81,18	81,18	118,3	48,55
Doutor Ulysses.....	5 986	700	700	100,00	11,69	11,69	778,5	7,69
Enéas Marques.....	6 382	1 250	1 127	100,00	19,59	17,66	194,7	32,78
Engenheiro Beltrão.....	14 061	11 116	8 676	100,00	79,06	61,70	473,3	29,71
Entre Rios do Oeste.....	3 330	1 989	1 989	100,00	59,73	59,73	131,6	25,31

Sinopse preliminar do Censo Demográfico 2000

Tabela 2.1.21 - População residente, em valores absolutos e relativos, total, em situação urbana e em situação urbana na sede municipal, área total e densidade demográfica, segundo as Unidades da Federação e os Municípios - Paraná

(continuação)

Unidades da Federação e Municípios	População residente						Área total (km²) (2)	Densidade demo- gráfica (hab / km²)
	Valores absolutos			Valores relativos				
	Total	Urbana		Total	Urbana			
		Total	Na sede municipal (1)		Total	Na sede muni- cipal (1)		
Esperança Nova.....	2 308	753	753	100,00	32,63	32,63	141,0	16,36
Espigão Alto do Iguaçu.....	5 387	1 571	1 571	100,00	29,16	29,16	394,8	13,64
Farol.....	3 962	1 944	1 944	100,00	49,07	49,07	288,9	13,71
Faxinal.....	15 601	12 549	12 185	100,00	80,44	78,10	701,8	22,23
Fazenda Rio Grande.....	63 031	59 365	59 365	100,00	94,18	94,18	120,6	522,59
Fênix.....	4 942	3 836	3 587	100,00	77,62	72,58	233,8	21,14
Fernandes Pinheiro.....	6 366	1 968	1 968	100,00	30,91	30,91	413,8	15,38
Figueira.....	9 035	7 639	7 639	100,00	84,55	84,55	123,4	73,20
Flor da Serra do Sul.....	5 060	590	590	100,00	11,66	11,66	258,0	19,61
Floraí.....	5 280	4 505	3 801	100,00	85,32	71,99	195,8	26,97
Floresta.....	5 129	4 393	4 343	100,00	85,65	84,68	159,0	32,26
Florestópolis.....	12 184	10 236	10 236	100,00	84,01	84,01	248,0	49,14
Flórida.....	2 433	2 180	2 180	100,00	89,60	89,60	82,7	29,40
Formosa do Oeste.....	8 747	5 017	4 739	100,00	57,36	54,18	274,3	31,89
Foz do Iguaçu.....	258 389	256 370	256 370	100,00	99,22	99,22	589,1	438,63
Foz do Jordão.....	6 366	4 299	4 299	100,00	67,53	67,53	243,3	26,17
Francisco Alves.....	7 232	4 387	3 973	100,00	60,66	54,94	319,8	22,62
Francisco Beltrão.....	67 118	54 818	53 942	100,00	81,67	80,37	717,8	93,50
General Carneiro.....	13 895	8 895	8 731	100,00	64,02	62,84	1 069,7	12,99
Godoy Moreira.....	3 832	1 469	1 469	100,00	38,34	38,34	130,5	29,37
Goioerê.....	29 742	24 526	24 526	100,00	82,46	82,46	528,4	56,29
Goioxim.....	8 078	1 825	1 825	100,00	22,59	22,59	693,1	11,66
Grandes Rios.....	7 864	3 796	3 088	100,00	48,27	39,27	305,9	25,70
Guaíra.....	28 668	24 884	21 441	100,00	86,80	74,79	503,6	56,93
Guairaçá.....	5 900	4 099	4 099	100,00	69,47	69,47	489,8	12,05
Guamiranga.....	7 140	1 629	1 629	100,00	22,82	22,82	215,6	33,11
Guapirama.....	4 064	2 913	2 913	100,00	71,68	71,68	189,0	21,50
Guaporema.....	2 244	970	970	100,00	43,23	43,23	212,7	10,55
Guaraci.....	4 346	3 214	2 487	100,00	73,95	57,23	198,9	21,85
Guaraniãçu.....	17 133	8 113	7 501	100,00	47,35	43,78	1 231,8	13,91
Guarapuava.....	155 002	141 587	131 748	100,00	91,35	85,00	3 153,7	49,15
Guaraqueçaba.....	8 288	2 582	2 382	100,00	31,15	28,74	2 025,9	4,09
Guaratuba.....	27 242	23 140	22 881	100,00	84,94	83,99	1 327,3	20,52
Honório Serpa.....	6 908	1 443	1 443	100,00	20,89	20,89	530,5	13,02
Ibaiti.....	26 423	19 695	16 284	100,00	74,54	61,63	916,4	28,83
Ibema.....	5 879	4 448	4 448	100,00	75,66	75,66	155,8	37,73
Ibiporã.....	42 182	39 170	37 911	100,00	92,86	89,87	297,8	141,64
Icaraíma.....	10 017	6 497	5 366	100,00	64,86	53,57	679,5	14,74
Iguaraçu.....	3 590	2 807	2 807	100,00	78,19	78,19	165,7	21,66
Iguatu.....	2 252	1 225	1 225	100,00	54,40	54,40	101,3	22,23
Imbaú.....	9 474	5 482	5 482	100,00	57,86	57,86	330,5	28,67
Imbituva.....	24 487	14 776	14 607	100,00	60,34	59,65	803,9	30,46
Inácio Martins.....	10 904	4 074	4 074	100,00	37,36	37,36	921,5	11,83
Inajá.....	2 912	2 302	2 302	100,00	79,05	79,05	194,3	14,99
Indianópolis.....	4 212	2 435	2 435	100,00	57,81	57,81	123,5	34,12
Ipiranga.....	13 301	3 994	3 994	100,00	30,03	30,03	905,7	14,69
Iporã.....	16 444	11 508	10 237	100,00	69,98	62,25	553,8	29,69
Iracema do Oeste.....	2 946	2 124	2 124	100,00	72,10	72,10	81,4	36,20
Irati.....	52 318	39 290	37 635	100,00	75,10	71,94	996,3	52,51
Iretama.....	11 339	6 161	4 809	100,00	54,33	42,41	567,2	19,99
Itaguajé.....	4 768	3 582	3 582	100,00	75,13	75,13	200,1	23,83
Itaipulândia.....	6 831	3 756	2 953	100,00	54,98	43,23	337,5	20,24
Itambaracá.....	7 089	5 302	4 973	100,00	74,79	70,15	207,3	34,20
Itambé.....	5 952	5 374	5 374	100,00	90,29	90,29	244,0	24,40
Itapejara d'Oeste.....	9 164	4 958	4 756	100,00	54,10	51,90	249,6	36,71
Itaperçu.....	19 346	16 258	16 258	100,00	84,04	84,04	299,2	64,67

Sinopse preliminar do Censo Demográfico 2000

Tabela 2.1.21 - População residente, em valores absolutos e relativos, total, em situação urbana e em situação urbana na sede municipal, área total e densidade demográfica, segundo as Unidades da Federação e os Municípios - Paraná

(continuação)

Unidades da Federação e Municípios	População residente						Área total (km²) (2)	Densidade demo- gráfica (hab / km²)
	Valores absolutos			Valores relativos				
	Total	Urbana		Total	Urbana			
		Total	Na sede municipal (1)		Total	Na sede muni- cipal (1)		
Itaúna do Sul.....	4 439	2 781	2 781	100,00	62,65	62,65	123,1	36,06
Ivaí.....	11 891	3 709	3 193	100,00	31,19	26,85	596,0	19,95
Ivaiporã.....	32 245	25 869	24 478	100,00	80,23	75,91	437,0	73,78
Ivaté.....	6 932	3 977	3 387	100,00	57,37	48,86	414,3	16,73
Ivatuba.....	2 785	1 915	1 718	100,00	68,76	61,69	94,9	29,34
Jaboti.....	4 586	2 636	2 636	100,00	57,48	57,48	138,2	33,19
Jacarezinho.....	39 580	33 464	33 464	100,00	84,55	84,55	608,7	65,03
Jaguapitã.....	10 911	8 712	8 712	100,00	79,85	79,85	465,5	23,44
Jaguariaíva.....	30 742	25 583	25 518	100,00	83,22	83,01	1 523,5	20,18
Jandaia do Sul.....	19 677	17 077	16 804	100,00	86,79	85,40	188,1	104,61
Janiópolis.....	8 084	4 368	3 911	100,00	54,03	48,38	321,1	25,18
Japira.....	4 900	2 327	2 126	100,00	47,49	43,39	197,4	24,83
Japurá.....	7 753	6 098	6 098	100,00	78,65	78,65	168,7	45,97
Jardim Alegre.....	13 677	7 137	6 831	100,00	52,18	49,95	395,6	34,57
Jardim Olinda.....	1 524	996	996	100,00	65,35	65,35	128,1	11,90
Jataizinho.....	11 325	10 315	10 275	100,00	91,08	90,73	167,8	67,49
Jesuítas.....	9 825	5 404	4 859	100,00	55,00	49,46	268,4	36,60
Joaquim Távora.....	9 662	6 973	6 825	100,00	72,17	70,64	289,6	33,36
Jundiaí do Sul.....	3 657	2 266	2 266	100,00	61,96	61,96	302,7	12,08
Juranda.....	8 135	5 760	4 180	100,00	70,81	51,38	348,8	23,32
Jussara.....	6 292	5 249	5 249	100,00	83,42	83,42	215,3	29,23
Kaloré.....	5 044	3 057	3 057	100,00	60,61	60,61	194,8	25,89
Lapa.....	41 779	24 037	22 500	100,00	57,53	53,85	2 093,6	19,96
Laranjal.....	7 120	1 509	1 509	100,00	21,19	21,19	716,1	9,94
Laranjeiras do Sul.....	30 013	23 551	23 475	100,00	78,47	78,22	601,0	49,94
Leópolis.....	4 440	2 395	2 395	100,00	53,94	53,94	363,5	12,22
Lidianópolis.....	4 781	1 841	1 841	100,00	38,51	38,51	168,1	28,44
Lindoeste.....	6 217	2 383	2 383	100,00	38,33	38,33	349,7	17,78
Loanda.....	19 533	16 933	16 933	100,00	86,69	86,69	720,1	27,13
Lobato.....	4 064	3 366	3 366	100,00	82,82	82,82	240,1	16,93
Londrina.....	446 822	433 243	424 573	100,00	96,96	95,02	1 724,7	259,07
Luiziana.....	7 544	4 140	4 140	100,00	54,88	54,88	904,5	8,34
Lunardelli.....	5 664	2 701	2 545	100,00	47,69	44,93	193,4	29,29
Lupionópolis.....	4 322	3 554	3 357	100,00	82,23	77,67	120,1	35,97
Mallet.....	12 602	6 862	5 846	100,00	54,45	46,39	764,6	16,48
Mamborê.....	15 150	9 009	8 989	100,00	59,47	59,33	737,0	20,56
Mandaguaçu.....	16 798	14 091	14 091	100,00	83,88	83,88	293,3	57,28
Mandaguari.....	31 359	28 254	28 254	100,00	90,10	90,10	335,2	93,54
Mandirituba.....	17 555	6 273	4 266	100,00	35,73	24,30	400,8	43,80
Manfrinópolis.....	3 802	448	448	100,00	11,78	11,78	215,4	17,65
Mangueirinha.....	17 761	6 451	6 092	100,00	36,32	34,30	1 025,1	17,33
Manoel Ribas.....	13 065	6 538	6 473	100,00	50,04	49,54	560,5	23,31
Marechal Cândido Rondon.....	41 014	31 250	28 482	100,00	76,19	69,44	669,4	61,27
Maria Helena.....	6 388	2 722	2 437	100,00	42,61	38,15	469,8	13,60
Marialva.....	28 728	22 095	20 970	100,00	76,91	72,99	475,2	60,45
Marilândia do Sul.....	9 073	6 089	4 810	100,00	67,11	53,01	389,5	23,29
Marilena.....	6 742	4 037	4 037	100,00	59,88	59,88	215,9	31,23
Mariluz.....	10 282	8 242	8 046	100,00	80,16	78,25	443,7	23,17
Maringá.....	288 465	283 792	277 197	100,00	98,38	96,09	489,8	589,00
Mariópolis.....	6 020	3 772	3 711	100,00	62,66	61,64	231,4	26,02
Maripá.....	5 886	2 998	2 110	100,00	50,93	35,85	319,6	18,42
Marmeleiro.....	13 664	7 169	6 706	100,00	52,47	49,08	391,2	34,92
Marquinho.....	5 667	568	568	100,00	10,02	10,02	508,8	11,14
Marumbi.....	4 611	3 384	3 384	100,00	73,39	73,39	208,3	22,14
Matelândia.....	14 344	10 151	8 724	100,00	70,77	60,82	649,6	22,08
Matinhos.....	24 178	23 994	23 994	100,00	99,24	99,24	117,4	206,01

Sinopse preliminar do Censo Demográfico 2000

Tabela 2.1.21 - População residente, em valores absolutos e relativos, total, em situação urbana e em situação urbana na sede municipal, área total e densidade demográfica, segundo as Unidades da Federação e os Municípios - Paraná

(continuação)

Unidades da Federação e Municípios	População residente						Área total (km²) (2)	Densidade demo- gráfica (hab / km²)
	Valores absolutos			Valores relativos				
	Total	Urbana		Total	Urbana			
		Total	Na sede municipal (1)		Total	Na sede muni- cipal (1)		
Mato Rico.....	4 497	652	652	100,00	14,50	14,50	392,3	11,46
Mauá da Serra.....	6 470	5 343	5 343	100,00	82,58	82,58	109,7	58,95
Medianeira.....	37 828	33 245	33 068	100,00	87,88	87,42	294,9	128,29
Mercedes.....	4 605	1 496	1 496	100,00	32,49	32,49	200,9	22,92
Mirador.....	2 499	1 575	1 575	100,00	63,03	63,03	213,1	11,73
Miraselva.....	1 961	1 306	1 306	100,00	66,60	66,60	91,3	21,49
Missal.....	10 435	4 972	3 507	100,00	47,65	33,61	346,2	30,14
Moreira Sales.....	13 384	9 374	8 050	100,00	70,04	60,15	344,9	38,80
Morretes.....	15 273	7 153	6 713	100,00	46,83	43,95	693,6	22,02
Munhoz de Melo.....	3 401	2 527	2 365	100,00	74,30	69,54	135,8	25,04
Nossa Senhora das Graças.....	3 833	2 848	2 839	100,00	74,30	74,07	182,5	21,00
Nova Aliança do Ivaí.....	1 337	904	904	100,00	67,61	67,61	129,1	10,35
Nova América da Colina.....	3 585	2 401	2 401	100,00	66,97	66,97	124,6	28,77
Nova Aurora.....	13 639	9 061	8 090	100,00	66,43	59,32	471,4	28,93
Nova Cantu.....	9 904	3 913	3 101	100,00	39,51	31,31	585,2	16,92
Nova Esperança.....	25 713	21 779	20 814	100,00	84,70	80,95	401,6	64,03
Nova Esperança do Sudoeste.....	5 258	1 224	1 224	100,00	23,28	23,28	202,5	25,96
Nova Fátima.....	8 305	6 591	6 591	100,00	79,36	79,36	279,8	29,68
Nova Laranjeiras.....	11 699	1 806	1 393	100,00	15,44	11,91	1 189,4	9,84
Nova Londrina.....	13 172	11 608	11 506	100,00	88,13	87,35	268,9	48,98
Nova Olímpia.....	5 280	4 325	4 316	100,00	81,91	81,74	134,0	39,42
Nova Prata do Iguaçu.....	10 376	5 288	5 288	100,00	50,96	50,96	343,9	30,17
Nova Santa Bárbara.....	3 612	2 872	2 872	100,00	79,51	79,51	75,0	48,14
Nova Santa Rosa.....	7 123	3 895	3 339	100,00	54,68	46,88	207,2	34,37
Nova Tebas.....	9 474	3 165	1 641	100,00	33,41	17,32	552,7	17,14
Novo Itacolomi.....	2 866	1 258	1 258	100,00	43,89	43,89	159,0	18,03
Ortigueira.....	25 177	8 356	7 653	100,00	33,19	30,40	2 446,2	10,29
Ourizona.....	3 412	2 714	2 714	100,00	79,54	79,54	175,5	19,44
Ouro Verde do Oeste.....	5 472	3 385	3 241	100,00	61,86	59,23	294,0	18,61
Paçandu.....	30 727	29 584	28 314	100,00	96,28	92,15	170,6	180,07
Palmas.....	34 783	31 386	31 233	100,00	90,23	89,79	1 583,2	21,97
Palmeira.....	30 856	17 264	17 099	100,00	55,95	55,42	1 462,1	21,10
Palmital.....	16 949	7 169	6 835	100,00	42,30	40,33	659,7	25,69
Palotina.....	25 768	20 737	19 688	100,00	80,48	76,40	574,6	44,85
Paraíso do Norte.....	9 738	8 718	8 718	100,00	89,53	89,53	204,2	47,69
Paranacity.....	9 106	7 322	7 322	100,00	80,41	80,41	342,9	26,55
Paranaguá.....	127 150	122 158	120 662	100,00	96,07	94,90	805,5	157,85
Paranapoema.....	2 387	2 153	2 153	100,00	90,20	90,20	181,8	13,13
Paranavaí.....	75 663	70 245	66 180	100,00	92,84	87,47	1 203,2	62,89
Pato Bragado.....	4 051	2 344	1 984	100,00	57,86	48,98	128,3	31,57
Pato Branco.....	62 190	56 762	56 384	100,00	91,27	90,66	539,1	115,35
Paula Freitas.....	5 030	2 173	1 248	100,00	43,20	24,81	420,3	11,97
Paulo Frontin.....	6 563	1 752	1 595	100,00	26,70	24,30	367,0	17,88
Peabiru.....	13 487	10 496	10 313	100,00	77,82	76,47	465,9	28,95
Perobal.....	5 292	2 627	2 294	100,00	49,64	43,35	427,8	12,37
Pérola.....	9 282	6 618	6 618	100,00	71,30	71,30	232,0	40,01
Pérola d'Oeste.....	7 351	2 720	2 339	100,00	37,00	31,82	223,8	32,84
Piên.....	9 800	2 881	1 603	100,00	29,40	16,36	259,9	37,71
Pinhais.....	102 946	100 676	100 676	100,00	97,79	97,79	60,6	1 698,09
Pinhal de São Bento.....	2 562	737	533	100,00	28,77	20,80	96,7	26,48
Pinhalão.....	6 217	3 532	3 112	100,00	56,81	50,06	244,6	25,41
Pinhão.....	28 350	13 691	12 572	100,00	48,29	44,35	2 001,7	14,16
Piraí do Sul.....	21 655	14 631	14 631	100,00	67,56	67,56	1 403,2	15,43
Piraquara.....	72 838	33 801	23 927	100,00	46,41	32,85	227,2	320,54
Pitanga.....	35 841	18 324	17 594	100,00	51,13	49,09	1 672,9	21,42
Pitangueiras.....	2 418	1 641	1 641	100,00	67,87	67,87	122,9	19,68

Sinopse preliminar do Censo Demográfico 2000

Tabela 2.1.21 - População residente, em valores absolutos e relativos, total, em situação urbana e em situação urbana na sede municipal, área total e densidade demográfica, segundo as Unidades da Federação e os Municípios - Paraná

(continuação)

Unidades da Federação e Municípios	População residente						Área total (km²) (2)	Densidade demo- gráfica (hab / km²)
	Valores absolutos			Valores relativos				
	Total	Urbana		Total	Urbana			
		Total	Na sede municipal (1)		Total	Na sede muni- cipal (1)		
Planaltina do Paraná.....	3 987	2 544	2 469	100,00	63,81	61,93	352,9	11,30
Planalto.....	14 117	4 813	3 780	100,00	34,09	26,78	329,8	42,80
Ponta Grossa.....	273 469	266 552	265 291	100,00	97,47	97,01	2 063,7	132,51
Pontal do Paraná.....	14 297	14 123	14 123	100,00	98,78	98,78	201,2	71,06
Porecatu.....	15 866	12 352	12 352	100,00	77,85	77,85	290,7	54,57
Porto Amazonas.....	4 233	2 726	2 726	100,00	64,40	64,40	178,7	23,69
Porto Barreiro.....	4 205	412	412	100,00	9,80	9,80	365,2	11,51
Porto Rico.....	2 547	1 638	1 638	100,00	64,31	64,31	221,3	11,51
Porto Vitória.....	4 034	2 204	2 204	100,00	54,64	54,64	201,2	20,05
Prado Ferreira.....	3 149	2 368	2 368	100,00	75,20	75,20	164,1	19,19
Pranchita.....	6 258	3 160	3 116	100,00	50,50	49,79	226,1	27,68
Presidente Castelo Branco.....	4 304	3 246	3 246	100,00	75,42	75,42	156,7	27,47
Primeiro de Maio.....	10 726	9 727	8 203	100,00	90,69	76,48	408,8	26,24
Prudentópolis.....	46 323	18 232	18 017	100,00	39,36	38,89	2 275,4	20,36
Quarto Centenário.....	5 337	2 689	2 689	100,00	50,38	50,38	360,8	14,79
Quatiguá.....	6 744	5 930	5 930	100,00	87,93	87,93	119,7	56,34
Quatro Barras.....	16 149	14 509	10 294	100,00	89,84	63,74	180,0	89,71
Quatro Pontes.....	3 646	1 794	1 644	100,00	49,20	45,09	196,9	18,51
Quedas do Iguaçu.....	27 365	19 630	19 630	100,00	71,73	71,73	818,2	33,44
Querência do Norte.....	11 439	7 005	6 430	100,00	61,24	56,21	896,1	12,77
Quinta do Sol.....	5 754	3 455	3 415	100,00	60,05	59,35	327,1	17,59
Quitandinha.....	15 268	3 046	2 087	100,00	19,95	13,67	429,6	35,54
Ramilândia.....	3 872	1 754	1 754	100,00	45,30	45,30	246,2	15,72
Rancho Alegre.....	4 190	3 485	3 485	100,00	83,17	83,17	168,9	24,81
Rancho Alegre D'Oeste.....	3 109	2 065	2 065	100,00	66,42	66,42	244,5	12,72
Realeza.....	16 031	9 948	9 598	100,00	62,05	59,87	354,3	45,25
Rebouças.....	13 645	6 553	6 553	100,00	48,02	48,02	481,3	28,35
Renascença.....	6 959	2 929	2 738	100,00	42,09	39,34	445,3	15,63
Reserva.....	23 955	9 594	8 681	100,00	40,05	36,24	1 682,7	14,24
Reserva do Iguaçu.....	6 657	3 315	1 837	100,00	49,80	27,60	834,9	7,97
Ribeirão Claro.....	10 906	6 796	6 495	100,00	62,31	59,55	627,7	17,38
Ribeirão do Pinhal.....	14 336	10 671	10 241	100,00	74,43	71,44	373,1	38,43
Rio Azul.....	13 026	4 333	4 333	100,00	33,26	33,26	593,0	21,97
Rio Bom.....	3 544	2 104	1 861	100,00	59,37	52,51	177,0	20,02
Rio Bonito do Iguaçu.....	13 786	1 877	1 523	100,00	13,62	11,05	700,0	19,69
Rio Branco do Ivaí.....	3 754	925	925	100,00	24,64	24,64	314,9	11,92
Rio Branco do Sul.....	29 318	20 044	19 941	100,00	68,37	68,02	820,0	35,75
Rio Negro.....	28 636	22 385	21 379	100,00	78,17	74,66	603,4	47,46
Rolândia.....	49 424	44 657	43 017	100,00	90,35	87,04	459,0	107,69
Roncador.....	13 635	6 826	6 677	100,00	50,06	48,97	714,5	19,08
Rondon.....	8 515	5 826	5 826	100,00	68,42	68,42	556,0	15,32
Rosário do Ivaí.....	6 584	2 269	1 719	100,00	34,46	26,11	445,3	14,79
Sabáudia.....	5 417	4 039	4 039	100,00	74,56	74,56	190,4	28,45
Salgado Filho.....	5 337	2 158	2 139	100,00	40,43	40,08	181,0	29,48
Salto do Itararé.....	5 549	3 419	3 346	100,00	61,61	60,30	202,8	27,37
Salto do Lontra.....	12 729	5 577	5 577	100,00	43,81	43,81	326,9	38,94
Santa Amélia.....	4 408	2 950	2 950	100,00	66,92	66,92	81,1	54,35
Santa Cecília do Pavão.....	4 064	3 002	3 002	100,00	73,87	73,87	107,4	37,85
Santa Cruz de Monte Castelo.....	8 525	5 594	5 278	100,00	65,62	61,91	444,5	19,18
Santa Fé.....	8 868	7 271	7 271	100,00	81,99	81,99	277,1	32,00
Santa Helena.....	20 487	9 811	8 819	100,00	47,89	43,05	753,1	27,20
Santa Inês.....	2 099	1 193	1 185	100,00	56,84	56,46	127,3	16,49
Santa Isabel do Ivaí.....	9 147	6 764	5 972	100,00	73,95	65,29	347,5	26,32
Santa Izabel do Oeste.....	11 710	5 693	5 485	100,00	48,62	46,84	321,3	36,45
Santa Lúcia.....	4 127	2 183	2 183	100,00	52,90	52,90	172,5	23,92
Santa Maria do Oeste.....	13 637	3 175	2 411	100,00	23,28	17,68	847,1	16,10

Sinopse preliminar do Censo Demográfico 2000

Tabela 2.1.21 - População residente, em valores absolutos e relativos, total, em situação urbana e em situação urbana na sede municipal, área total e densidade demográfica, segundo as Unidades da Federação e os Municípios - Paraná

(continuação)

Unidades da Federação e Municípios	População residente						Área total (km²) (2)	Densidade demo- gráfica (hab / km²)
	Valores absolutos			Valores relativos				
	Total	Urbana		Total	Urbana			
		Total	Na sede municipal (1)		Total	Na sede muni- cipal (1)		
Santa Mariana.....	13 471	8 668	8 668	100,00	64,35	64,35	423,9	31,78
Santa Mônica.....	3 186	1 332	1 332	100,00	41,81	41,81	259,4	12,28
Santa Tereza do Oeste.....	10 734	7 515	6 633	100,00	70,01	61,79	347,9	30,85
Santa Terezinha de Itaipu.....	18 361	16 289	16 289	100,00	88,72	88,72	288,5	63,65
Santana do Itararé.....	5 632	3 463	3 463	100,00	61,49	61,49	252,0	22,35
Santo Antônio da Platina.....	39 947	32 624	32 247	100,00	81,67	80,72	720,7	55,43
Santo Antônio do Caiuá.....	2 879	2 119	2 119	100,00	73,60	73,60	218,6	13,17
Santo Antônio do Paraíso.....	2 790	1 718	1 531	100,00	61,58	54,87	167,2	16,69
Santo Antônio do Sudoeste.....	17 856	10 798	10 421	100,00	60,47	58,36	323,9	55,13
Santo Inácio.....	5 191	3 961	3 953	100,00	76,31	76,15	293,8	17,67
São Carlos do Ivaí.....	5 904	5 252	5 207	100,00	88,96	88,19	215,4	27,41
São Jerônimo da Serra.....	11 750	5 332	3 516	100,00	45,38	29,92	824,7	14,25
São João.....	11 208	5 790	4 866	100,00	51,66	43,42	371,1	30,20
São João do Caiuá.....	6 092	5 069	4 542	100,00	83,21	74,56	303,4	20,08
São João do Ivaí.....	13 194	9 366	7 429	100,00	70,99	56,31	350,8	37,61
São João do Triunfo.....	12 419	3 504	3 294	100,00	28,21	26,52	715,7	17,35
São Jorge do Ivaí.....	5 567	4 542	4 354	100,00	81,59	78,21	319,9	17,40
São Jorge do Patrocínio.....	6 585	2 905	2 905	100,00	44,12	44,12	242,3	27,18
São Jorge d'Oeste.....	9 311	4 512	3 095	100,00	48,46	33,24	381,4	24,41
São José da Boa Vista.....	6 981	3 500	3 500	100,00	50,14	50,14	402,6	17,34
São José das Palmeiras.....	4 109	2 263	1 977	100,00	55,07	48,11	180,8	22,73
São José dos Pinhais.....	204 202	183 263	153 440	100,00	89,75	75,14	929,9	219,61
São Manoel do Paraná.....	2 072	1 003	1 003	100,00	48,41	48,41	94,9	21,83
São Mateus do Sul.....	36 538	21 118	20 668	100,00	57,80	56,57	1 342,6	27,21
São Miguel do Iguaçu.....	24 432	14 253	13 457	100,00	58,34	55,08	851,4	28,70
São Pedro do Iguaçu.....	7 275	4 001	2 450	100,00	55,00	33,68	291,2	24,99
São Pedro do Ivaí.....	9 450	7 712	6 240	100,00	81,61	66,03	322,6	29,29
São Pedro do Paraná.....	2 734	1 492	862	100,00	54,57	31,53	266,3	10,27
São Sebastião da Amoreira.....	8 550	6 619	6 619	100,00	77,42	77,42	226,5	37,75
São Tomé.....	5 038	3 737	3 737	100,00	74,18	74,18	219,2	22,99
Sapopema.....	6 872	3 183	2 873	100,00	46,32	41,81	670,5	10,25
Sarandi.....	71 392	69 468	68 466	100,00	97,31	95,90	104,0	686,15
Saudade do Iguaçu.....	4 608	1 986	1 986	100,00	43,10	43,10	151,0	30,52
Sengés.....	17 776	13 354	10 840	100,00	75,12	60,98	1 371,3	12,96
Serranópolis do Iguaçu.....	4 735	1 928	879	100,00	40,72	18,56	483,0	9,80
Sertaneja.....	6 521	5 476	4 860	100,00	83,97	74,53	440,1	14,82
Sertanópolis.....	15 146	12 607	12 607	100,00	83,24	83,24	512,1	29,58
Siqueira Campos.....	16 002	11 771	11 146	100,00	73,56	69,65	275,5	58,08
Sulina.....	3 909	1 195	1 195	100,00	30,57	30,57	167,8	23,30
Tamarana.....	9 714	4 718	4 718	100,00	48,57	48,57	408,1	23,81
Tamboara.....	4 254	3 384	3 384	100,00	79,55	79,55	193,7	21,96
Tapejara.....	13 092	10 489	10 420	100,00	80,12	79,59	594,8	22,01
Tapira.....	6 282	3 299	3 299	100,00	52,52	52,52	435,3	14,43
Teixeira Soares.....	8 192	3 783	3 437	100,00	46,18	41,96	891,9	9,18
Telêmaco Borba.....	61 144	58 260	58 260	100,00	95,28	95,28	1 383,7	44,19
Terra Boa.....	14 641	11 178	11 178	100,00	76,35	76,35	315,3	46,44
Terra Rica.....	13 796	10 516	9 850	100,00	76,22	71,40	701,5	19,67
Terra Roxa.....	16 293	11 033	9 661	100,00	67,72	59,30	843,4	19,32
Tibagi.....	18 471	10 301	8 412	100,00	55,77	45,54	2 989,2	6,18
Tijucas do Sul.....	12 258	1 846	1 846	100,00	15,06	15,06	665,6	18,42
Toledo.....	98 189	85 911	81 514	100,00	87,50	83,02	1 199,9	81,83
Tomazina.....	9 931	4 286	3 346	100,00	43,16	33,69	590,1	16,83
Três Barras do Paraná.....	11 822	4 929	4 929	100,00	41,69	41,69	508,1	23,27
Tunas do Paraná.....	3 615	1 423	1 423	100,00	39,36	39,36	683,0	5,29
Tuneiras do Oeste.....	9 012	5 163	3 885	100,00	57,29	43,11	700,7	12,86
Tupãssi.....	8 020	5 420	3 836	100,00	67,58	47,83	302,3	26,53

Sinopse preliminar do Censo Demográfico 2000

Tabela 2.1.21 - População residente, em valores absolutos e relativos, total, em situação urbana e em situação urbana na sede municipal, área total e densidade demográfica, segundo as Unidades da Federação e os Municípios - Paraná

(conclusão)

Unidades da Federação e Municípios	População residente						Área total (km²) (2)	Densidade demo- gráfica (hab / km²)
	Valores absolutos			Valores relativos				
	Total	Urbana		Total	Urbana			
		Total	Na sede municipal (1)		Total	Na sede muni- cipal (1)		
Turvo.....	14 531	4 179	4 179	100,00	28,76	28,76	911,8	15,94
Ubiratã.....	22 569	17 611	16 695	100,00	78,03	73,97	653,9	34,51
Umuarama.....	90 621	82 538	79 308	100,00	91,08	87,52	1 229,7	73,69
União da Vitória.....	48 430	45 499	21 605	100,00	93,95	44,61	731,7	66,19
Uniflor.....	2 360	1 658	1 658	100,00	70,25	70,25	97,4	24,23
Uraí.....	11 874	9 159	8 502	100,00	77,13	71,60	235,1	50,51
Ventania.....	8 004	5 358	3 690	100,00	66,94	46,10	743,7	10,76
Vera Cruz do Oeste.....	9 650	6 965	6 656	100,00	72,18	68,97	311,7	30,96
Verê.....	8 722	3 031	2 473	100,00	34,75	28,35	324,2	26,91
Vila Alta.....	3 781	1 836	1 836	100,00	48,56	48,56	956,4	3,95
Virmond.....	3 941	1 399	1 399	100,00	35,50	35,50	244,6	16,11
Vitorino.....	6 267	3 172	3 172	100,00	50,61	50,61	293,5	21,35
Wenceslau Braz.....	19 552	14 877	14 877	100,00	76,09	76,09	392,8	49,77
Xambrê.....	6 501	1 874	1 874	100,00	28,83	28,83	362,3	17,94

Fonte: IBGE, Censo Demográfico 2000.

(1) Exclusive a população residente nas áreas urbanas isoladas.

(2) Valores incluindo as águas interiores.

(3) Valores sujeitos a alteração em fase de atualizações de natureza cartográfica ou político-administrativa.

(4) Inclusive as áreas das Ilhas de Trindade e Martin Vaz.

(5) Inclusive 2 977,4 km² referente a área a ser demarcada, em litígio, entre os Estados do Piauí e Ceará.

(6) Inclusive 10 091,4 km² e 2 806,1 km² referentes as Lagoas dos Patos e Mirim, incorporadas a área do Estado do Rio Grande do Sul segundo a Constituição Estadual de 1988, não constituindo área municipal.

Sinopse preliminar do Censo Demográfico 2000

Tabela 2.1.22 - População residente, em valores absolutos e relativos, total, em situação urbana e em situação urbana na sede municipal, área total e densidade demográfica, segundo as Unidades da Federação e os Municípios - Santa Catarina

(continua)

Unidades da Federação e Municípios	População residente						Área total (km²) (2)	Densidade demo- gráfica (hab / km²)
	Valores absolutos			Valores relativos				
	Total	Urbana		Total	Urbana			
		Total	Na sede municipal (1)		Total	Na sede muni- cipal (1)		
Brasil (3)(4)(5)(6).....	169 590 693	137 755 550	123 460 941	100,00	81,23	72,80	8 514 215,3	19,92
Unidade da Federação								
Santa Catarina.....	5 349 580	4 211 979	3 753 793	100,00	78,73	70,17	95 285,1	56,14
Municípios								
Abdon Batista.....	2 776	715	715	100,00	25,76	25,76	197,6	14,05
Abelardo Luz.....	16 420	7 227	6 667	100,00	44,01	40,60	1 035,9	15,85
Agrolândia.....	7 812	4 634	4 634	100,00	59,32	59,32	191,9	40,70
Agronômica.....	4 255	872	872	100,00	20,49	20,49	116,5	36,53
Água Doce.....	6 821	3 137	3 126	100,00	45,99	45,83	1 318,9	5,17
Águas de Chapecó.....	5 783	2 202	2 202	100,00	38,08	38,08	138,9	41,63
Águas Frias.....	2 514	515	515	100,00	20,49	20,49	76,8	32,73
Águas Mornas.....	5 389	1 714	1 714	100,00	31,81	31,81	327,4	16,46
Alfredo Wagner.....	8 824	2 471	2 282	100,00	28,00	25,86	732,3	12,05
Alto Bela Vista.....	2 095	520	520	100,00	24,82	24,82	104,0	20,15
Anchieta.....	7 134	2 443	2 443	100,00	34,24	34,24	229,5	31,08
Angelina.....	5 772	1 011	822	100,00	17,52	14,24	523,6	11,02
Anita Garibaldi.....	10 232	4 163	4 086	100,00	40,69	39,93	605,1	16,91
Anitápolis.....	3 230	1 116	1 116	100,00	34,55	34,55	575,5	5,61
Antônio Carlos.....	6 419	1 749	1 749	100,00	27,25	27,25	242,4	26,48
Apiúna.....	8 508	3 589	3 589	100,00	42,18	42,18	488,3	17,42
Arabutã.....	4 155	967	803	100,00	23,27	19,33	130,9	31,75
Araquari.....	23 588	21 941	12 821	100,00	93,02	54,35	401,8	58,70
Araranguá.....	54 649	44 997	43 181	100,00	82,34	79,02	298,0	183,42
Armazém.....	6 870	2 624	2 624	100,00	38,20	38,20	138,4	49,65
Arroio Trinta.....	3 488	2 095	2 095	100,00	60,06	60,06	112,1	31,12
Arvoredo.....	2 301	411	411	100,00	17,86	17,86	91,1	25,25
Ascurra.....	6 937	6 121	6 121	100,00	88,24	88,24	118,9	58,36
Atalanta.....	3 429	1 135	1 135	100,00	33,10	33,10	97,9	35,02
Aurora.....	5 470	1 479	1 479	100,00	27,04	27,04	226,1	24,20
Balneário Arroio do Silva.....	6 028	5 861	5 861	100,00	97,23	97,23	93,6	64,41
Balneário Barra do Sul.....	6 039	6 026	6 026	100,00	99,78	99,78	110,4	54,71
Balneário Camboriú.....	73 292	73 292	73 292	100,00	100,00	100,00	46,4	1 580,76
Balneário Gaivota.....	5 450	2 977	2 977	100,00	54,62	54,62	150,8	36,14
Bandeirante.....	3 177	741	741	100,00	23,32	23,32	147,0	21,61
Barra Bonita.....	2 117	256	256	100,00	12,09	12,09	62,3	33,98
Barra Velha.....	15 528	14 563	14 137	100,00	93,79	91,04	142,2	109,22
Bela Vista do Toldo.....	5 708	566	566	100,00	9,92	9,92	526,8	10,83
Belmonte.....	2 588	952	952	100,00	36,79	36,79	92,8	27,89
Benedito Novo.....	9 078	4 909	2 854	100,00	54,08	31,44	385,5	23,55
Biguaçu.....	48 010	42 857	38 985	100,00	89,27	81,20	302,4	158,76
Blumenau.....	261 505	241 635	240 246	100,00	92,40	91,87	509,4	513,38
Bocaina do Sul.....	2 974	413	413	100,00	13,89	13,89	495,6	6,00
Bom Jardim da Serra.....	4 071	2 118	2 118	100,00	52,03	52,03	934,0	4,36
Bom Jesus.....	2 048	990	990	100,00	48,34	48,34	68,4	29,93
Bom Jesus do Oeste.....	2 147	376	376	100,00	17,51	17,51	67,1	31,99
Bom Retiro.....	7 951	5 326	5 188	100,00	66,99	65,25	1 063,9	7,47
Bombinhas.....	8 698	8 698	8 698	100,00	100,00	100,00	37,4	232,70
Botuverá.....	3 754	803	803	100,00	21,39	21,39	317,2	11,83
Braço do Norte.....	24 771	17 857	17 857	100,00	72,09	72,09	193,9	127,77
Braço do Trombudo.....	3 186	1 622	1 452	100,00	50,91	45,57	89,8	35,46
Brunópolis.....	3 310	702	702	100,00	21,21	21,21	336,1	9,85
Brusque.....	75 971	73 167	73 167	100,00	96,31	96,31	280,2	271,18
Caçador.....	63 185	55 400	54 198	100,00	87,68	85,78	998,6	63,27

Sinopse preliminar do Censo Demográfico 2000

Tabela 2.1.22 - População residente, em valores absolutos e relativos, total, em situação urbana e em situação urbana na sede municipal, área total e densidade demográfica, segundo as Unidades da Federação e os Municípios - Santa Catarina

(continuação)

Unidades da Federação e Municípios	População residente						Área total (km²) (2)	Densidade demo- gráfica (hab / km²)
	Valores absolutos			Valores relativos				
	Total	Urbana		Total	Urbana			
		Total	Na sede municipal (1)		Total	Na sede muni- cipal (1)		
Caibi.....	6 345	3 043	3 043	100,00	47,96	47,96	177,9	35,67
Calmon.....	3 463	1 387	1 387	100,00	40,05	40,05	633,7	5,46
Camboriú.....	41 351	39 356	21 664	100,00	95,18	52,39	211,6	195,47
Campo Alegre.....	11 623	6 859	3 864	100,00	59,01	33,24	501,1	23,20
Campo Belo do Sul.....	7 924	4 367	4 367	100,00	55,11	55,11	1 021,8	7,75
Campo Erê.....	10 353	5 756	5 756	100,00	55,60	55,60	457,5	22,63
Campos Novos.....	28 707	22 532	21 044	100,00	78,49	73,31	1 632,0	17,59
Canelinha.....	9 008	4 291	4 291	100,00	47,64	47,64	151,1	59,60
Canoinhas.....	51 616	37 899	24 076	100,00	73,42	46,64	1 141,5	45,22
Capão Alto.....	3 009	606	606	100,00	20,14	20,14	1 349,5	2,23
Capinzal.....	19 968	15 466	15 263	100,00	77,45	76,44	224,5	88,96
Capivari de Baixo.....	18 559	17 434	17 434	100,00	93,94	93,94	46,9	395,59
Catanduvas.....	8 311	5 323	5 323	100,00	64,05	64,05	196,5	42,30
Caxambu do Sul.....	5 260	2 052	2 052	100,00	39,01	39,01	143,3	36,72
Celso Ramos.....	2 843	637	637	100,00	22,41	22,41	189,6	15,00
Cerro Negro.....	4 105	705	705	100,00	17,17	17,17	417,4	9,83
Chapadão do Lageado.....	2 560	289	289	100,00	11,29	11,29	113,7	22,52
Chapecó.....	146 805	134 434	132 277	100,00	91,57	90,10	624,3	235,14
Cocal do Sul.....	13 725	11 405	11 405	100,00	83,10	83,10	78,4	175,08
Concórdia.....	62 976	45 182	43 663	100,00	71,74	69,33	806,3	78,10
Cordilheira Alta.....	3 092	302	302	100,00	9,77	9,77	84,5	36,58
Coronel Freitas.....	10 495	4 455	4 455	100,00	42,45	42,45	234,4	44,77
Coronel Martins.....	2 387	458	458	100,00	19,19	19,19	99,7	23,95
Correia Pinto.....	17 020	12 034	12 034	100,00	70,71	70,71	622,7	27,33
Corupá.....	11 835	8 714	8 714	100,00	73,63	73,63	407,2	29,07
Criciúma.....	170 322	152 955	112 444	100,00	89,80	66,02	209,8	812,02
Cunha Porã.....	10 210	5 278	5 278	100,00	51,69	51,69	217,4	46,97
Cunhataí.....	1 822	335	335	100,00	18,39	18,39	55,2	32,98
Curitibanos.....	36 037	32 417	31 843	100,00	89,95	88,36	952,0	37,85
Descanso.....	9 113	3 880	3 447	100,00	42,58	37,83	285,6	31,91
Dionísio Cerqueira.....	14 253	8 603	8 073	100,00	60,36	56,64	376,4	37,87
Dona Emma.....	3 307	1 368	1 368	100,00	41,37	41,37	146,4	22,59
Doutor Pedrinho.....	3 055	1 650	1 022	100,00	54,01	33,45	374,4	8,16
Entre Rios.....	2 865	751	751	100,00	26,21	26,21	105,2	27,24
Ermo.....	2 063	591	591	100,00	28,65	28,65	64,8	31,84
Erval Velho.....	4 267	2 155	2 050	100,00	50,50	48,04	231,4	18,44
Faxinal dos Guedes.....	10 770	7 049	6 642	100,00	65,45	61,67	279,8	38,49
Flor do Sertão.....	1 607	194	194	100,00	12,07	12,07	65,1	24,70
Florianópolis.....	341 781	331 671	228 741	100,00	97,04	66,93	435,8	784,26
Formosa do Sul.....	2 716	882	882	100,00	32,47	32,47	95,3	28,50
Forquilha.....	18 349	14 557	12 836	100,00	79,33	69,95	183,7	99,89
Fraiburgo.....	32 837	27 512	27 512	100,00	83,78	83,78	434,8	75,53
Frei Rogério.....	2 969	485	485	100,00	16,34	16,34	156,9	18,92
Galvão.....	4 220	2 480	2 480	100,00	58,77	58,77	131,0	32,22
Garopaba.....	13 134	10 696	10 696	100,00	81,44	81,44	108,1	121,45
Garuva.....	11 370	8 251	8 251	100,00	72,57	72,57	498,7	22,80
Gaspar.....	46 381	29 589	29 589	100,00	63,80	63,80	369,2	125,64
Governador Celso Ramos.....	11 597	10 842	9 289	100,00	93,49	80,10	104,9	110,59
Grão Pará.....	5 814	2 674	2 403	100,00	45,99	41,33	328,6	17,70
Gravatal.....	9 911	3 865	3 865	100,00	39,00	39,00	194,0	51,08
Guabiruba.....	12 986	12 058	12 058	100,00	92,85	92,85	172,9	75,09
Guaraciaba.....	11 031	4 363	4 017	100,00	39,55	36,42	348,0	31,70
Guaramirim.....	23 787	19 005	19 005	100,00	79,90	79,90	242,7	98,00
Guarujá do Sul.....	4 695	2 271	2 271	100,00	48,37	48,37	99,3	47,29
Guatambú.....	4 703	978	978	100,00	20,80	20,80	205,9	22,84
Herval d'Oeste.....	20 022	17 123	17 123	100,00	85,52	85,52	212,6	94,17

Sinopse preliminar do Censo Demográfico 2000

Tabela 2.1.22 - População residente, em valores absolutos e relativos, total, em situação urbana e em situação urbana na sede municipal, área total e densidade demográfica, segundo as Unidades da Federação e os Municípios - Santa Catarina

(continuação)

Unidades da Federação e Municípios	População residente						Área total (km²) (2)	Densidade demo- gráfica (hab / km²)
	Valores absolutos			Valores relativos				
	Total	Urbana		Total	Urbana			
		Total	Na sede municipal (1)		Total	Na sede muni- cipal (1)		
Ibiam.....	1 954	501	501	100,00	25,64	25,64	147,0	13,30
Ibicaré.....	3 576	1 240	1 240	100,00	34,68	34,68	166,1	21,53
Ibirama.....	15 786	13 102	10 434	100,00	83,00	66,10	268,1	58,88
Içara.....	48 597	39 532	31 812	100,00	81,35	65,46	315,2	154,17
Ilhota.....	10 552	6 425	5 236	100,00	60,89	49,62	244,8	43,11
Imaruí.....	13 397	3 899	3 766	100,00	29,10	28,11	540,8	24,77
Imbituba.....	35 700	34 527	11 990	100,00	96,71	33,59	185,4	192,53
Imbuia.....	5 236	1 953	1 953	100,00	37,30	37,30	123,9	42,26
Indaial.....	40 163	38 349	38 349	100,00	95,48	95,48	429,2	93,58
Iomerê.....	2 553	682	682	100,00	26,71	26,71	111,6	22,88
Ipira.....	4 971	2 208	2 208	100,00	44,42	44,42	150,0	33,13
Iporã do Oeste.....	7 879	2 848	2 848	100,00	36,15	36,15	184,0	42,83
Ipuaçu.....	6 121	967	967	100,00	15,80	15,80	258,6	23,67
Ipumirim.....	6 902	2 482	2 482	100,00	35,96	35,96	239,5	28,82
Iraceminha.....	4 590	1 223	1 073	100,00	26,64	23,38	158,6	28,94
Irani.....	8 601	5 052	5 052	100,00	58,74	58,74	318,3	27,02
Irati.....	2 202	412	412	100,00	18,71	18,71	78,8	27,94
Irineópolis.....	9 733	2 965	2 748	100,00	30,46	28,23	580,2	16,78
Itá.....	6 755	3 418	3 418	100,00	50,60	50,60	165,8	40,74
Itaiópolis.....	19 078	8 752	8 311	100,00	45,87	43,56	1 240,4	15,38
Itajaí.....	147 395	141 856	141 856	100,00	96,24	96,24	303,1	486,30
Itapema.....	25 857	24 769	24 769	100,00	95,79	95,79	58,6	440,90
Itapiranga.....	13 990	5 380	5 237	100,00	38,46	37,43	285,6	48,98
Itapoá.....	8 830	8 182	8 182	100,00	92,66	92,66	255,6	34,54
Ituporanga.....	19 472	11 654	11 591	100,00	59,85	59,53	335,1	58,10
Jaborá.....	4 196	1 362	1 362	100,00	32,46	32,46	187,7	22,36
Jacinto Machado.....	10 920	4 536	4 536	100,00	41,54	41,54	416,6	26,21
Jaguaruna.....	14 603	10 236	7 249	100,00	70,10	49,64	327,6	44,58
Jaraguá do Sul.....	108 387	96 223	94 668	100,00	88,78	87,34	539,0	201,07
Jardinópolis.....	1 997	818	818	100,00	40,96	40,96	67,1	29,77
Joaçaba.....	24 035	21 655	21 339	100,00	90,10	88,78	240,2	100,05
Joinville.....	429 004	414 380	379 110	100,00	96,59	88,37	1 079,7	397,33
José Boiteux.....	4 589	1 463	1 463	100,00	31,88	31,88	358,0	12,82
Jupiaí.....	2 222	671	671	100,00	30,20	30,20	91,3	24,34
Lacerdópolis.....	2 170	982	982	100,00	45,25	45,25	69,0	31,47
Lages.....	156 966	152 876	152 659	100,00	97,39	97,26	2 647,4	59,29
Laguna.....	47 543	37 255	36 571	100,00	78,36	76,92	444,5	106,95
Lajeado Grande.....	1 571	475	475	100,00	30,24	30,24	66,8	23,53
Laurentino.....	5 062	3 238	3 238	100,00	63,97	63,97	67,8	74,64
Lauro Muller.....	13 602	9 921	5 826	100,00	72,94	42,83	266,7	51,01
Lebon Régis.....	11 682	6 980	5 171	100,00	59,75	44,26	989,0	11,81
Leoberto Leal.....	3 741	457	457	100,00	12,22	12,22	297,8	12,56
Lindóia do Sul.....	4 850	1 315	1 315	100,00	27,11	27,11	190,0	25,53
Lontras.....	8 372	5 309	5 309	100,00	63,41	63,41	197,2	42,45
Luiz Alves.....	7 975	2 124	2 124	100,00	26,63	26,63	260,3	30,64
Luzerna.....	5 565	3 962	3 962	100,00	71,19	71,19	116,5	47,78
Macieira.....	1 902	305	305	100,00	16,04	16,04	235,4	8,08
Mafrá.....	49 945	37 715	37 276	100,00	75,51	74,63	1 784,8	27,98
Major Gercino.....	3 143	977	843	100,00	31,08	26,82	278,1	11,30
Major Vieira.....	6 904	2 196	2 196	100,00	31,81	31,81	543,5	12,70
Maracajá.....	5 541	3 521	3 521	100,00	63,54	63,54	70,5	78,55
Maravilha.....	18 524	14 230	14 230	100,00	76,82	76,82	168,7	109,81
Marema.....	2 631	939	939	100,00	35,69	35,69	99,6	26,43
Massaranduba.....	12 549	4 631	4 109	100,00	36,90	32,74	393,8	31,86
Matos Costa.....	3 188	1 248	1 248	100,00	39,15	39,15	371,1	8,59
Meleiro.....	7 080	3 206	2 701	100,00	45,28	38,15	185,7	38,13

Sinopse preliminar do Censo Demográfico 2000

Tabela 2.1.22 - População residente, em valores absolutos e relativos, total, em situação urbana e em situação urbana na sede municipal, área total e densidade demográfica, segundo as Unidades da Federação e os Municípios - Santa Catarina

(continuação)

Unidades da Federação e Municípios	População residente						Área total (km²) (2)	Densidade demo- gráfica (hab / km²)
	Valores absolutos			Valores relativos				
	Total	Urbana		Total	Urbana			
		Total	Na sede municipal (1)		Total	Na sede muni- cipal (1)		
Mirim Doce.....	2 739	1 151	1 151	100,00	42,02	42,02	333,4	8,22
Modelo.....	3 929	2 201	2 201	100,00	56,02	56,02	95,5	41,15
Mondaí.....	8 714	4 036	4 036	100,00	46,32	46,32	215,1	40,51
Monte Carlo.....	8 564	7 292	7 292	100,00	85,15	85,15	166,4	51,47
Monte Castelo.....	8 349	4 572	3 729	100,00	54,76	44,66	565,2	14,77
Morro da Fumaça.....	14 550	11 152	9 366	100,00	76,65	64,37	82,7	175,96
Morro Grande.....	2 901	737	737	100,00	25,41	25,41	250,8	11,57
Navegantes.....	39 299	36 632	36 632	100,00	93,21	93,21	119,1	329,86
Nova Erechim.....	3 503	1 685	1 685	100,00	48,10	48,10	62,9	55,70
Nova Itaberaba.....	4 258	424	424	100,00	9,96	9,96	135,5	31,43
Nova Trento.....	9 853	6 674	6 098	100,00	67,74	61,89	398,3	24,74
Nova Veneza.....	11 510	7 198	2 818	100,00	62,54	24,48	290,2	39,66
Novo Horizonte.....	3 096	723	723	100,00	23,35	23,35	151,1	20,49
Orleans.....	20 021	12 802	12 196	100,00	63,94	60,92	599,8	33,38
Otacílio Costa.....	13 983	12 802	12 802	100,00	91,55	91,55	922,7	15,15
Ouro.....	7 411	4 157	3 918	100,00	56,09	52,87	209,1	35,44
Ouro Verde.....	2 350	625	625	100,00	26,60	26,60	201,2	11,68
Paial.....	2 055	259	259	100,00	12,60	12,60	84,8	24,23
Painel.....	2 381	823	823	100,00	34,57	34,57	763,7	3,12
Palhoça.....	102 671	97 840	85 652	100,00	95,29	83,42	322,2	318,67
Palma Sola.....	8 202	3 190	3 190	100,00	38,89	38,89	313,8	26,13
Palmeira.....	2 117	762	762	100,00	35,99	35,99	291,8	7,26
Palmitos.....	16 033	8 008	7 313	100,00	49,95	45,61	347,2	46,18
Papanduva.....	16 818	7 952	7 804	100,00	47,28	46,40	775,9	21,68
Paraíso.....	4 795	1 302	1 180	100,00	27,15	24,61	182,7	26,24
Passo de Torres.....	4 400	3 525	3 525	100,00	80,11	80,11	90,4	48,67
Passos Maia.....	4 765	749	749	100,00	15,72	15,72	588,6	8,09
Paulo Lopes.....	5 925	3 556	3 556	100,00	60,02	60,02	447,1	13,25
Pedras Grandes.....	4 921	865	776	100,00	17,58	15,77	152,8	32,20
Penha.....	17 669	15 984	15 984	100,00	90,46	90,46	60,3	293,03
Peritiba.....	3 233	1 318	1 318	100,00	40,77	40,77	96,7	33,45
Petrolândia.....	6 413	1 827	1 711	100,00	28,49	26,68	251,2	25,53
Piçarras.....	10 908	8 612	8 612	100,00	78,95	78,95	85,6	127,48
Pinhalzinho.....	12 300	9 259	9 259	100,00	75,28	75,28	134,2	91,67
Pinheiro Preto.....	2 719	1 141	1 141	100,00	41,96	41,96	66,6	40,85
Piratuba.....	5 802	2 706	2 473	100,00	46,64	42,62	148,7	39,01
Planalto Alegre.....	2 454	742	742	100,00	30,24	30,24	61,0	40,21
Pomerode.....	22 089	18 675	18 675	100,00	84,54	84,54	217,5	101,58
Ponte Alta.....	5 162	3 777	3 777	100,00	73,17	73,17	557,8	9,25
Ponte Alta do Norte.....	3 213	2 332	2 332	100,00	72,58	72,58	383,4	8,38
Ponte Serrada.....	10 567	7 233	5 264	100,00	68,45	49,82	568,8	18,58
Porto Belo.....	10 682	9 951	9 951	100,00	93,16	93,16	92,8	115,09
Porto União.....	31 848	26 573	25 579	100,00	83,44	80,32	923,9	34,47
Pouso Redondo.....	12 182	6 353	5 939	100,00	52,15	48,75	363,3	33,53
Praia Grande.....	7 290	3 934	3 468	100,00	53,96	47,57	285,8	25,51
Presidente Castelo Branco.....	2 160	457	457	100,00	21,16	21,16	70,1	30,82
Presidente Getúlio.....	12 329	7 865	7 778	100,00	63,79	63,09	321,9	38,30
Presidente Nereu.....	2 303	776	776	100,00	33,70	33,70	224,6	10,25
Princesa.....	2 608	563	563	100,00	21,59	21,59	88,4	29,50
Quilombo.....	10 707	4 677	4 677	100,00	43,68	43,68	283,2	37,81
Rancho Queimado.....	2 634	1 096	761	100,00	41,61	28,89	269,7	9,76
Rio das Antas.....	6 112	2 219	1 841	100,00	36,31	30,12	342,8	17,83
Rio do Campo.....	6 522	2 288	2 006	100,00	35,08	30,76	496,1	13,15
Rio do Oeste.....	6 729	2 625	2 625	100,00	39,01	39,01	244,3	27,55
Rio do Sul.....	51 650	48 421	48 421	100,00	93,75	93,75	260,8	198,06
Rio dos Cedros.....	8 925	3 754	3 510	100,00	42,06	39,33	555,0	16,08

Sinopse preliminar do Censo Demográfico 2000

Tabela 2.1.22 - População residente, em valores absolutos e relativos, total, em situação urbana e em situação urbana na sede municipal, área total e densidade demográfica, segundo as Unidades da Federação e os Municípios - Santa Catarina

(continuação)

Unidades da Federação e Municípios	População residente						Área total (km²) (2)	Densidade demo- gráfica (hab / km²)
	Valores absolutos			Valores relativos				
	Total	Urbana		Total	Urbana			
		Total	Na sede municipal (1)		Total	Na sede muni- cipal (1)		
Rio Fortuna.....	4 316	1 213	1 213	100,00	28,10	28,10	285,8	15,10
Rio Negrinho.....	37 691	32 636	31 870	100,00	86,59	84,56	588,1	64,09
Rio Rufino.....	2 405	555	555	100,00	23,08	23,08	333,1	7,22
Riqueza.....	5 169	1 277	1 019	100,00	24,70	19,71	191,3	27,02
Rodeio.....	10 376	8 863	8 863	100,00	85,42	85,42	133,7	77,60
Romelândia.....	6 495	2 122	1 710	100,00	32,67	26,33	237,3	27,37
Salete.....	7 154	4 583	4 583	100,00	64,06	64,06	167,1	42,82
Saltinho.....	4 196	900	900	100,00	21,45	21,45	153,3	27,36
Salto Veloso.....	3 903	2 829	2 829	100,00	72,48	72,48	101,8	38,34
Sangão.....	8 126	3 622	1 338	100,00	44,57	16,47	83,1	97,82
Santa Cecília.....	14 811	11 620	11 620	100,00	78,46	78,46	1 173,8	12,62
Santa Helena.....	2 584	740	740	100,00	28,64	28,64	80,6	32,06
Santa Rosa de Lima.....	2 007	423	423	100,00	21,08	21,08	184,3	10,89
Santa Rosa do Sul.....	7 809	3 043	2 547	100,00	38,97	32,62	164,2	47,56
Santa Terezinha.....	8 826	1 142	759	100,00	12,94	8,60	720,9	12,24
Santa Terezinha do Progresso.....	3 407	426	426	100,00	12,50	12,50	113,0	30,16
Santiago do Sul.....	1 696	521	521	100,00	30,72	30,72	74,1	22,90
Santo Amaro da Imperatriz.....	15 705	12 536	12 536	100,00	79,82	79,82	352,4	44,56
São Bento do Sul.....	65 375	61 794	61 794	100,00	94,52	94,52	486,9	134,28
São Bernardino.....	3 138	529	529	100,00	16,86	16,86	210,0	14,94
São Bonifácio.....	3 218	682	682	100,00	21,19	21,19	451,8	7,12
São Carlos.....	9 364	5 347	5 347	100,00	57,10	57,10	157,9	59,29
São Cristovão do Sul.....	4 605	2 820	2 820	100,00	61,24	61,24	350,2	13,15
São Domingos.....	9 537	5 428	4 935	100,00	56,92	51,75	384,2	24,82
São Francisco do Sul.....	32 261	29 892	28 837	100,00	92,66	89,39	540,8	59,66
São João Batista.....	14 858	11 269	11 058	100,00	75,84	74,42	219,6	67,67
São João do Itaperiú.....	3 161	1 453	750	100,00	45,97	23,73	151,1	20,92
São João do Oeste.....	5 778	1 494	1 060	100,00	25,86	18,35	161,4	35,81
São João do Sul.....	6 784	1 143	764	100,00	16,85	11,26	175,1	38,74
São Joaquim.....	22 790	16 091	15 359	100,00	70,61	67,39	1 885,4	12,09
São José.....	173 239	170 958	60 332	100,00	98,68	34,83	114,7	1 510,49
São José do Cedro.....	13 677	6 657	6 104	100,00	48,67	44,63	260,7	52,46
São José do Cerrito.....	10 364	2 142	2 142	100,00	20,67	20,67	967,2	10,72
São Lourenço do Oeste.....	19 643	13 404	13 007	100,00	68,24	66,22	360,7	54,46
São Ludgero.....	8 586	5 993	5 993	100,00	69,80	69,80	120,0	71,55
São Martinho.....	3 274	888	654	100,00	27,12	19,98	235,7	13,89
São Miguel da Boa Vista.....	2 020	331	331	100,00	16,39	16,39	71,8	28,15
São Miguel do Oeste.....	32 321	27 390	27 390	100,00	84,74	84,74	235,8	137,07
São Pedro de Alcântara.....	3 580	2 093	2 093	100,00	58,46	58,46	140,8	25,43
Saudades.....	8 322	2 896	2 896	100,00	34,80	34,80	199,8	41,65
Schroeder.....	10 813	9 403	9 403	100,00	86,96	86,96	149,2	72,49
Seara.....	15 702	9 480	9 190	100,00	60,37	58,53	315,8	49,72
Serra Alta.....	3 336	1 201	1 201	100,00	36,00	36,00	91,1	36,63
Siderópolis.....	12 069	9 090	9 090	100,00	75,32	75,32	262,6	45,96
Sombrio.....	22 954	15 920	15 253	100,00	69,36	66,45	151,1	151,88
Sul Brasil.....	3 121	744	744	100,00	23,84	23,84	113,1	27,59
Taió.....	16 261	7 888	7 710	100,00	48,51	47,41	714,0	22,78
Tangará.....	8 749	4 230	4 110	100,00	48,35	46,98	459,1	19,06
Tigrinhos.....	1 876	212	212	100,00	11,30	11,30	58,0	32,37
Tijucas.....	23 432	18 647	18 647	100,00	79,58	79,58	278,4	84,16
Timbé do Sul.....	5 322	1 683	1 683	100,00	31,62	31,62	333,8	15,94
Timbó.....	29 360	26 771	26 771	100,00	91,18	91,18	129,8	226,19
Timbó Grande.....	6 492	2 772	2 772	100,00	42,70	42,70	548,8	11,83
Três Barras.....	17 120	14 226	6 987	100,00	83,10	40,81	418,4	40,92
Treviso.....	3 133	1 560	1 560	100,00	49,79	49,79	156,3	20,04
Treze de Maio.....	6 716	1 764	1 603	100,00	26,27	23,87	179,7	37,37

Sinopse preliminar do Censo Demográfico 2000

Tabela 2.1.22 - População residente, em valores absolutos e relativos, total, em situação urbana e em situação urbana na sede municipal, área total e densidade demográfica, segundo as Unidades da Federação e os Municípios - Santa Catarina

(conclusão)

Unidades da Federação e Municípios	População residente						Área total (km²) (2)	Densidade demo- gráfica (hab / km²)
	Valores absolutos			Valores relativos				
	Total	Urbana		Total	Urbana			
		Total	Na sede municipal (1)		Total	Na sede muni- cipal (1)		
Treze Tílias.....	4 841	2 909	2 909	100,00	60,09	60,09	177,5	27,28
Trombudo Central.....	5 767	3 145	2 881	100,00	54,53	49,96	101,5	56,85
Tubarão.....	89 338	69 907	69 412	100,00	78,25	77,70	283,6	314,99
Tunápolis.....	4 776	1 217	1 217	100,00	25,48	25,48	133,6	35,75
Turvo.....	10 890	5 638	4 665	100,00	51,77	42,84	244,0	44,64
União do Oeste.....	3 373	997	997	100,00	29,56	29,56	88,2	38,24
Urubici.....	10 251	6 650	6 010	100,00	64,87	58,63	1 017,5	10,07
Urupema.....	2 527	1 185	1 185	100,00	46,89	46,89	278,2	9,08
Urussanga.....	18 727	10 653	10 653	100,00	56,89	56,89	237,1	78,98
Vargeão.....	3 522	1 380	1 380	100,00	39,18	39,18	151,1	23,30
Vargem.....	3 212	646	646	100,00	20,11	20,11	396,2	8,11
Vargem Bonita.....	5 143	2 197	2 197	100,00	42,72	42,72	306,9	16,76
Vidal Ramos.....	6 271	1 491	1 491	100,00	23,78	23,78	343,3	18,27
Videira.....	41 455	35 655	35 475	100,00	86,01	85,57	377,8	109,74
Vitor Meireles.....	5 518	1 098	963	100,00	19,90	17,45	423,1	13,04
Witmarsum.....	3 250	612	530	100,00	18,83	16,31	129,7	25,07
Xanxerê.....	37 369	32 332	28 798	100,00	86,52	77,06	380,8	98,14
Xavantina.....	4 391	933	709	100,00	21,25	16,15	211,7	20,74
Xaxim.....	22 836	16 039	15 699	100,00	70,24	68,75	293,4	77,82
Zortéia.....	2 633	2 054	2 054	100,00	78,01	78,01	297,4	8,85

Fonte: IBGE, Censo Demográfico 2000.

(1) Exclui a população residente nas áreas urbanas isoladas.

(2) Valores incluindo as águas interiores.

(3) Valores sujeitos a alteração em fase de atualizações de natureza cartográfica ou político-administrativa.

(4) Inclusive as áreas das Ilhas de Trindade e Martin Vaz.

(5) Inclusive 2 977,4 km² referente a área a ser demarcada, em litígio, entre os Estados do Piauí e Ceará.

(6) Inclusive 10 091,4 km² e 2 806,1 km² referentes as Lagoas dos Patos e Mirim, incorporadas a área do Estado do Rio Grande do Sul segundo a Constituição Estadual de 1988, não constituindo área municipal.

Sinopse preliminar do Censo Demográfico 2000

Tabela 2.1.23 - População residente, em valores absolutos e relativos, total, em situação urbana e em situação urbana na sede municipal, área total e densidade demográfica, segundo as Unidades da Federação e os Municípios - Rio Grande do Sul

(continua)

Unidades da Federação e Municípios	População residente						Área total (km²) (2)	Densidade demo- gráfica (hab / km²)
	Valores absolutos			Valores relativos				
	Total	Urbana		Total	Urbana			
		Total	Na sede municipal (1)		Total	Na sede muni- cipal (1)		
Brasil (3)(4)(5).....	169 590 693	137 755 550	123 460 941	100,00	81,23	72,80	8 514 215,3	19,92
Unidade da Federação								
Rio Grande do Sul (6).....	10 181 749	8 312 899	7 975 998	100,00	81,65	78,34	281 734,0	36,14
Municípios								
Água Santa.....	4 127	1 172	1 062	100,00	28,40	25,73	352,3	11,71
Agudo.....	17 444	5 655	5 655	100,00	32,42	32,42	532,4	32,76
Ajuricaba.....	7 708	3 758	3 498	100,00	48,75	45,38	334,8	23,03
Alecrim.....	8 487	2 069	2 069	100,00	24,38	24,38	319,6	26,56
Alegrete.....	84 337	75 091	74 395	100,00	89,04	88,21	7 799,6	10,81
Alegria.....	5 351	1 612	1 325	100,00	30,13	24,76	174,9	30,60
Alpestre.....	10 254	2 157	1 884	100,00	21,04	18,37	324,4	31,61
Alto Alegre.....	2 135	719	607	100,00	33,68	28,43	110,5	19,33
Alto Feliz.....	2 828	712	712	100,00	25,18	25,18	85,2	33,19
Alvorada.....	183 648	183 091	166 129	100,00	99,70	90,46	72,8	2 522,44
Amaral Ferrador.....	5 741	1 132	1 132	100,00	19,72	19,72	506,1	11,34
Ametista do Sul.....	7 419	3 194	2 958	100,00	43,05	39,87	75,8	97,85
André da Rocha.....	1 112	373	373	100,00	33,54	33,54	332,8	3,34
Anta Gorda.....	6 324	1 821	1 712	100,00	28,80	27,07	240,0	26,35
Antônio Prado.....	12 917	8 416	8 416	100,00	65,15	65,15	342,7	37,69
Arambaré.....	3 916	2 756	1 948	100,00	70,38	49,74	517,0	7,57
Araricá.....	4 019	3 482	3 482	100,00	86,64	86,64	37,4	107,46
Aratiba.....	7 115	2 556	2 243	100,00	35,92	31,52	341,4	20,84
Arroio do Meio.....	16 948	12 733	12 120	100,00	75,13	71,51	153,5	110,43
Arroio do Sal.....	5 261	5 028	5 028	100,00	95,57	95,57	127,3	41,34
Arroio do Tigre.....	12 214	5 267	4 982	100,00	43,12	40,79	314,2	38,87
Arroio dos Ratos.....	13 338	12 529	12 529	100,00	93,93	93,93	416,9	31,99
Arroio Grande.....	19 156	15 692	15 191	100,00	81,92	79,30	2 543,1	7,53
Arvorezinha.....	10 251	5 366	5 276	100,00	52,35	51,47	277,9	36,89
Augusto Pestana.....	8 174	3 328	3 060	100,00	40,71	37,44	388,0	21,07
Áurea.....	3 890	1 262	1 262	100,00	32,44	32,44	158,9	24,48
Bagé.....	118 747	97 269	96 370	100,00	81,91	81,16	5 669,3	20,95
Balneário Pinhal.....	7 445	7 114	3 512	100,00	95,55	47,17	106,2	70,07
Barão.....	5 396	2 290	1 865	100,00	42,44	34,56	122,1	44,18
Barão de Cotegipe.....	6 932	3 291	3 291	100,00	47,48	47,48	294,2	23,57
Barão do Triunfo.....	6 656	593	593	100,00	8,91	8,91	435,8	15,27
Barra do Guarita.....	2 987	1 106	1 106	100,00	37,03	37,03	67,3	44,37
Barra do Quaraí.....	3 866	2 853	2 853	100,00	73,80	73,80	1 054,4	3,67
Barra do Ribeiro.....	11 835	8 928	8 738	100,00	75,44	73,83	738,9	16,02
Barra do Rio Azul.....	2 413	364	364	100,00	15,08	15,08	142,3	16,95
Barra Funda.....	2 231	1 192	1 156	100,00	53,43	51,82	64,0	34,85
Barracão.....	5 592	2 755	2 495	100,00	49,27	44,62	525,9	10,63
Barros Cassal.....	11 322	3 234	3 234	100,00	28,56	28,56	647,3	17,49
Benjamin Constant do Sul.....	2 722	256	187	100,00	9,40	6,87	132,4	20,56
Bento Gonçalves.....	91 505	81 834	80 572	100,00	89,43	88,05	381,0	240,20
Boa Vista das Missões.....	2 187	650	545	100,00	29,72	24,92	185,4	11,79
Boa Vista do Buricá.....	6 586	3 662	3 313	100,00	55,60	50,30	108,6	60,66
Boa Vista do Sul.....	2 840	311	311	100,00	10,95	10,95	95,1	29,88
Bom Jesus.....	12 031	8 396	8 165	100,00	69,79	67,87	2 630,1	4,57
Bom Princípio.....	9 493	6 939	6 939	100,00	73,10	73,10	90,2	105,20
Bom Progresso.....	2 831	1 011	1 011	100,00	35,71	35,71	82,7	34,25
Bom Retiro do Sul.....	10 781	8 279	8 256	100,00	76,79	76,58	102,5	105,14
Boqueirão do Leão.....	7 811	1 517	1 517	100,00	19,42	19,42	274,2	28,48
Bossoroca.....	7 758	4 016	3 781	100,00	51,77	48,74	1 595,9	4,86

Sinopse preliminar do Censo Demográfico 2000

Tabela 2.1.23 - População residente, em valores absolutos e relativos, total, em situação urbana e em situação urbana na sede municipal, área total e densidade demográfica, segundo as Unidades da Federação e os Municípios - Rio Grande do Sul

(continuação)

Unidades da Federação e Municípios	População residente						Área total (km²) (2)	Densidade demo- gráfica (hab / km²)
	Valores absolutos			Valores relativos				
	Total	Urbana		Total	Urbana			
		Total	Na sede municipal (1)		Total	Na sede muni- cipal (1)		
Braga.....	4 197	2 339	1 874	100,00	55,73	44,65	130,3	32,20
Brochier.....	4 371	1 206	1 206	100,00	27,59	27,59	115,4	37,88
Butiá.....	20 294	18 956	18 956	100,00	93,41	93,41	745,0	27,24
Caçapava do Sul.....	34 448	19 191	18 755	100,00	55,71	54,44	3 041,8	11,32
Cacequi.....	15 311	13 015	11 490	100,00	85,00	75,04	2 357,8	6,49
Cachoeira do Sul.....	87 850	74 103	72 855	100,00	84,35	82,93	3 711,5	23,67
Cachoeirinha.....	107 472	107 472	107 472	100,00	100,00	100,00	43,7	2 459,95
Cacique Doble.....	4 770	1 496	1 437	100,00	31,36	30,13	205,7	23,19
Caibaté.....	7 240	2 944	2 608	100,00	40,66	36,02	374,1	19,35
Caíçara.....	5 580	1 489	1 241	100,00	26,68	22,24	189,1	29,51
Camaquã.....	60 368	47 059	46 091	100,00	77,95	76,35	1 681,6	35,90
Camargo.....	2 499	881	881	100,00	35,25	35,25	137,6	18,16
Cambará do Sul.....	6 843	3 051	1 566	100,00	44,59	22,88	1 157,6	5,91
Campestre da Serra.....	3 170	1 034	582	100,00	32,62	18,36	538,3	5,89
Campina das Missões.....	7 010	2 274	2 274	100,00	32,44	32,44	227,5	30,81
Campinas do Sul.....	8 228	4 405	4 072	100,00	53,54	49,49	450,2	18,28
Campo Bom.....	54 019	51 839	51 839	100,00	95,96	95,96	59,8	903,45
Campo Novo.....	6 718	4 615	4 320	100,00	68,70	64,30	222,5	30,19
Campos Borges.....	3 789	2 035	1 951	100,00	53,71	51,49	179,8	21,07
Candelária.....	29 479	13 797	13 699	100,00	46,80	46,47	939,0	31,39
Cândido Godói.....	7 092	1 631	1 631	100,00	23,00	23,00	246,8	28,73
Candiota.....	8 054	2 648	705	100,00	32,88	8,75	596,7	13,50
Canela.....	33 619	30 753	30 753	100,00	91,48	91,48	252,6	133,09
Canguçu.....	51 427	17 685	17 685	100,00	34,39	34,39	3 517,5	14,62
Canoas.....	305 711	305 711	305 711	100,00	100,00	100,00	131,0	2 333,86
Capão da Canoa.....	30 449	30 285	26 158	100,00	99,46	85,91	96,6	315,14
Capão do Leão.....	23 714	21 350	21 101	100,00	90,03	88,98	783,4	30,27
Capela de Santana.....	10 027	6 276	6 276	100,00	62,59	62,59	181,5	55,24
Capitão.....	2 566	857	857	100,00	33,40	33,40	70,0	36,66
Capivari do Sul.....	3 103	2 409	2 046	100,00	77,63	65,94	413,1	7,51
Caraá.....	6 401	471	471	100,00	7,36	7,36	295,0	21,70
Carazinho.....	59 857	56 239	55 414	100,00	93,96	92,58	908,6	65,88
Carlos Barbosa.....	20 516	15 207	14 393	100,00	74,12	70,16	207,8	98,73
Carlos Gomes.....	1 913	341	341	100,00	17,83	17,83	84,0	22,78
Casca.....	8 426	4 106	4 005	100,00	48,73	47,53	270,4	31,16
Caseiros.....	2 899	1 002	1 002	100,00	34,56	34,56	239,7	12,10
Catuípe.....	10 197	6 178	5 681	100,00	60,59	55,71	611,7	16,67
Caxias do Sul.....	360 223	333 217	327 837	100,00	92,50	91,01	1 586,3	227,08
Centenário.....	3 122	659	659	100,00	21,11	21,11	133,5	23,38
Cerrito.....	6 925	3 968	3 701	100,00	57,30	53,44	461,2	15,02
Cerro Branco.....	4 297	1 137	1 137	100,00	26,46	26,46	156,2	27,51
Cerro Grande.....	2 602	723	723	100,00	27,79	27,79	74,6	34,90
Cerro Grande do Sul.....	8 266	1 616	1 403	100,00	19,55	16,97	324,1	25,50
Cerro Largo.....	12 663	9 340	9 069	100,00	73,76	71,62	174,4	72,62
Chapada.....	9 746	4 735	4 031	100,00	48,58	41,36	694,6	14,03
Charqueadas.....	29 948	29 002	29 002	100,00	96,84	96,84	214,6	139,57
Charrua.....	3 783	568	568	100,00	15,01	15,01	199,0	19,01
Chiapetta.....	4 482	2 546	2 546	100,00	56,80	56,80	396,9	11,29
Chuí.....	5 193	4 884	4 884	100,00	94,05	94,05	200,6	25,88
Chuvisca.....	4 503	188	188	100,00	4,17	4,17	214,0	21,05
Cidreira.....	8 860	8 512	7 592	100,00	96,07	85,69	241,7	36,66
Ciriaco.....	5 247	2 068	1 872	100,00	39,41	35,68	277,4	18,92
Colinas.....	2 461	1 025	1 025	100,00	41,65	41,65	58,7	41,89
Colorado.....	4 071	1 919	1 720	100,00	47,14	42,25	284,3	14,32
Condor.....	6 491	3 420	3 420	100,00	52,69	52,69	464,9	13,96
Constantina.....	11 658	5 807	5 319	100,00	49,81	45,63	278,0	41,93

Sinopse preliminar do Censo Demográfico 2000

Tabela 2.1.23 - População residente, em valores absolutos e relativos, total, em situação urbana e em situação urbana na sede municipal, área total e densidade demográfica, segundo as Unidades da Federação e os Municípios - Rio Grande do Sul

(continuação)

Unidades da Federação e Municípios	População residente						Área total (km²) (2)	Densidade demo- gráfica (hab / km²)
	Valores absolutos			Valores relativos				
	Total	Urbana		Total	Urbana			
		Total	Na sede municipal (1)		Total	Na sede muni- cipal (1)		
Coqueiros do Sul.....	2 695	804	408	100,00	29,83	15,14	257,0	10,49
Coronel Barros.....	2 454	855	855	100,00	34,84	34,84	161,6	15,18
Coronel Bicaco.....	8 436	4 283	3 983	100,00	50,77	47,21	493,8	17,08
Cotiporã.....	4 087	1 874	1 748	100,00	45,85	42,77	183,3	22,30
Coxilha.....	2 970	1 611	1 611	100,00	54,24	54,24	420,5	7,06
Crissiumal.....	15 169	6 116	5 768	100,00	40,32	38,02	363,4	41,74
Cristal.....	6 632	4 014	3 797	100,00	60,52	57,25	681,5	9,73
Cristal do Sul.....	2 874	443	443	100,00	15,41	15,41	96,7	29,73
Cruz Alta.....	71 236	65 347	64 159	100,00	91,73	90,07	2 432,6	29,28
Cruzeiro do Sul.....	11 666	6 173	6 173	100,00	52,91	52,91	155,2	75,16
David Canabarro.....	4 731	1 416	1 416	100,00	29,93	29,93	174,6	27,10
Derrubadas.....	3 713	786	786	100,00	21,17	21,17	364,8	10,18
Dezesseis de Novembro.....	3 444	593	593	100,00	17,22	17,22	215,7	15,97
Dilermando de Aguiar.....	3 194	1 090	1 090	100,00	34,13	34,13	599,8	5,32
Dois Irmãos.....	22 415	22 252	22 252	100,00	99,27	99,27	72,9	307,43
Dois Irmãos das Missões.....	2 365	934	934	100,00	39,49	39,49	249,4	9,48
Dois Lajeados.....	3 223	1 214	1 214	100,00	37,67	37,67	123,1	26,18
Dom Feliciano.....	13 292	2 551	2 551	100,00	19,19	19,19	1 261,7	10,53
Dom Pedrito.....	40 357	35 751	35 402	100,00	88,59	87,72	5 190,1	7,78
Dom Pedro de Alcântara.....	2 635	701	402	100,00	26,60	15,26	79,3	33,23
Dona Francisca.....	3 893	2 315	2 315	100,00	59,47	59,47	105,1	37,03
Doutor Maurício Cardoso.....	6 328	2 619	2 196	100,00	41,39	34,70	252,9	25,02
Doutor Ricardo.....	2 128	447	447	100,00	21,01	21,01	110,1	19,33
Eldorado do Sul.....	27 250	19 230	19 230	100,00	70,57	70,57	519,5	52,45
Encantado.....	18 526	16 035	15 773	100,00	86,55	85,14	140,6	131,73
Encruzilhada do Sul.....	23 897	14 837	14 676	100,00	62,09	61,41	3 418,7	6,99
Engenho Velho.....	2 125	455	455	100,00	21,41	21,41	73,5	28,90
Entre Rios do Sul.....	3 489	2 067	2 067	100,00	59,24	59,24	118,4	29,47
Entre-Ijuís.....	9 677	4 418	4 418	100,00	45,65	45,65	552,2	17,53
Erebango.....	3 023	1 975	1 975	100,00	65,33	65,33	157,0	19,25
Erechim.....	90 032	82 018	81 025	100,00	90,80	89,70	762,0	118,54
Ernestina.....	3 933	1 078	1 078	100,00	27,41	27,41	293,7	13,39
Erval Grande.....	5 646	2 110	1 976	100,00	37,37	35,00	284,6	19,84
Erval Seco.....	9 177	3 246	2 433	100,00	35,37	26,51	345,0	26,60
Esmeralda.....	5 526	2 416	2 023	100,00	43,72	36,61	1 280,3	4,32
Esperança do Sul.....	3 755	423	365	100,00	11,26	9,72	146,0	25,71
Espumoso.....	16 179	10 010	9 759	100,00	61,87	60,32	886,3	18,25
Estação.....	6 228	5 267	5 181	100,00	84,57	83,19	96,6	64,48
Estância Velha.....	35 121	34 354	34 354	100,00	97,82	97,82	51,5	681,94
Esteio.....	80 025	79 938	79 938	100,00	99,89	99,89	27,6	2 904,02
Estrela.....	27 398	22 692	22 193	100,00	82,82	81,00	183,9	148,95
Estrela Velha.....	3 689	667	325	100,00	18,08	8,81	282,7	13,05
Eugênio de Castro.....	3 320	1 093	1 093	100,00	32,92	32,92	420,8	7,89
Fagundes Varela.....	2 460	1 074	1 074	100,00	43,66	43,66	132,0	18,63
Farroupilha.....	54 951	42 413	40 722	100,00	77,18	74,11	393,4	139,68
Faxinal do Soturno.....	6 826	4 089	3 863	100,00	59,90	56,59	165,7	41,19
Faxinalzinho.....	2 918	1 271	1 271	100,00	43,56	43,56	143,6	20,32
Fazenda Vilanova.....	2 828	1 203	1 203	100,00	42,54	42,54	85,4	33,12
Feliz.....	11 319	7 976	7 402	100,00	70,47	65,39	92,6	122,22
Flores da Cunha.....	23 677	14 230	10 914	100,00	60,10	46,10	292,9	80,84
Floriano Peixoto.....	2 361	226	226	100,00	9,57	9,57	162,2	14,55
Fontoura Xavier.....	11 472	3 382	3 217	100,00	29,48	28,04	575,4	19,94
Formigueiro.....	7 597	2 649	2 649	100,00	34,87	34,87	587,1	12,94
Fortaleza dos Valos.....	5 080	2 821	2 498	100,00	55,53	49,17	688,7	7,38
Frederico Westphalen.....	26 716	20 394	20 037	100,00	76,34	75,00	264,1	101,17
Garibaldi.....	28 328	23 102	22 794	100,00	81,55	80,46	272,2	104,05

Sinopse preliminar do Censo Demográfico 2000

Tabela 2.1.23 - População residente, em valores absolutos e relativos, total, em situação urbana e em situação urbana na sede municipal, área total e densidade demográfica, segundo as Unidades da Federação e os Municípios - Rio Grande do Sul

(continuação)

Unidades da Federação e Municípios	População residente						Área total (km²) (2)	Densidade demo- gráfica (hab / km²)
	Valores absolutos			Valores relativos				
	Total	Urbana		Total	Urbana			
		Total	Na sede municipal (1)		Total	Na sede muni- cipal (1)		
Garruchos.....	3 676	1 191	1 191	100,00	32,40	32,40	829,7	4,43
Gaurama.....	6 391	2 996	2 776	100,00	46,88	43,44	200,8	31,83
General Câmara.....	8 729	5 172	4 532	100,00	59,25	51,92	493,6	17,68
Gentil.....	1 771	475	330	100,00	26,82	18,63	183,4	9,66
Getúlio Vargas.....	16 509	13 645	13 287	100,00	82,65	80,48	285,5	57,82
Giruá.....	18 729	13 250	12 804	100,00	70,75	68,36	826,1	22,67
Glorinha.....	5 674	1 278	1 278	100,00	22,52	22,52	336,1	16,88
Gramado.....	28 576	23 317	20 290	100,00	81,60	71,00	242,6	117,78
Gramado dos Loureiros.....	2 535	425	425	100,00	16,77	16,77	141,5	17,92
Gramado Xavier.....	3 666	382	382	100,00	10,42	10,42	216,4	16,94
Gravataí.....	232 447	211 969	210 881	100,00	91,19	90,72	478,3	486,03
Guabiju.....	1 745	627	627	100,00	35,93	35,93	147,3	11,85
Guaíba.....	94 244	91 893	88 496	100,00	97,51	93,90	376,8	250,11
Guaporé.....	20 067	17 680	17 454	100,00	88,10	86,98	312,3	64,26
Guarani das Missões.....	8 990	4 984	4 854	100,00	55,44	53,99	292,2	30,77
Harmonia.....	3 659	1 781	1 781	100,00	48,67	48,67	48,6	75,32
Herval.....	8 462	4 436	4 222	100,00	52,42	49,89	2 796,3	3,03
Herveiras.....	2 959	405	405	100,00	13,69	13,69	118,5	24,96
Horizontina.....	17 670	13 698	13 410	100,00	77,52	75,89	230,8	76,55
Hulha Negra.....	5 349	2 405	2 405	100,00	44,96	44,96	1 146,3	4,67
Humaitá.....	5 228	2 666	2 666	100,00	50,99	50,99	142,3	36,73
Ibarama.....	4 454	956	956	100,00	21,46	21,46	194,8	22,86
Ibiaçá.....	5 233	2 676	2 501	100,00	51,14	47,79	397,6	13,16
Ibiraiaras.....	7 162	3 118	2 917	100,00	43,54	40,73	315,8	22,68
Ibirapuitã.....	5 171	1 932	1 932	100,00	37,36	37,36	374,5	13,81
Ibirubá.....	18 633	13 521	13 259	100,00	72,56	71,16	624,5	29,83
Igrejinha.....	26 767	25 535	25 535	100,00	95,40	95,40	144,3	185,50
Ijuí.....	78 458	67 394	65 764	100,00	85,90	83,82	906,2	86,58
Ilópolis.....	4 256	1 748	1 748	100,00	41,07	41,07	115,3	36,93
Imbé.....	12 243	11 908	11 908	100,00	97,26	97,26	39,7	308,70
Imigrante.....	3 839	1 224	953	100,00	31,88	24,82	100,5	38,21
Independência.....	7 309	3 987	3 437	100,00	54,55	47,02	352,5	20,73
Inhacorá.....	2 378	1 277	1 277	100,00	53,70	53,70	113,0	21,04
Ipê.....	5 459	2 366	2 044	100,00	43,34	37,44	600,2	9,10
Ipiranga do Sul.....	2 056	592	592	100,00	28,79	28,79	159,7	12,88
Iraí.....	9 248	5 591	5 591	100,00	60,46	60,46	199,6	46,32
Itaara.....	4 574	3 312	3 312	100,00	72,41	72,41	172,5	26,52
Itacurubi.....	3 503	1 171	1 171	100,00	33,43	33,43	1 119,3	3,13
Itapuca.....	2 691	445	445	100,00	16,54	16,54	184,1	14,62
Itaqui.....	39 767	34 819	34 807	100,00	87,56	87,53	3 401,4	11,69
Itatiba do Sul.....	5 251	1 793	1 256	100,00	34,15	23,92	215,0	24,43
Ivorá.....	2 495	698	698	100,00	27,98	27,98	131,6	18,96
Ivoti.....	15 324	13 798	13 798	100,00	90,04	90,04	65,0	235,71
Jaboticaba.....	4 567	1 408	1 090	100,00	30,83	23,87	128,6	35,51
Jacutinga.....	4 249	2 135	2 135	100,00	50,25	50,25	224,0	18,97
Jaguarão.....	30 089	27 186	27 186	100,00	90,35	90,35	2 069,6	14,54
Jaguari.....	12 489	6 624	6 505	100,00	53,04	52,09	684,5	18,25
Jaquirana.....	4 820	2 819	2 750	100,00	58,49	57,05	916,3	5,26
Jari.....	3 748	499	499	100,00	13,31	13,31	870,4	4,31
Jóia.....	8 270	1 972	1 972	100,00	23,85	23,85	1 244,6	6,64
Júlio de Castilhos.....	20 414	16 398	15 695	100,00	80,33	76,88	1 855,8	11,00
Lagoa dos Três Cantos.....	1 626	675	603	100,00	41,51	37,08	135,6	11,99
Lagoa Vermelha.....	29 810	23 512	22 642	100,00	78,87	75,95	1 776,3	16,78
Lagoão.....	6 096	1 188	1 188	100,00	19,49	19,49	383,7	15,89
Lajeado.....	64 100	60 172	59 339	100,00	93,87	92,57	240,2	266,82
Lajeado do Bugre.....	2 464	435	435	100,00	17,65	17,65	73,5	33,51

Sinopse preliminar do Censo Demográfico 2000

Tabela 2.1.23 - População residente, em valores absolutos e relativos, total, em situação urbana e em situação urbana na sede municipal, área total e densidade demográfica, segundo as Unidades da Federação e os Municípios - Rio Grande do Sul

(continuação)

Unidades da Federação e Municípios	População residente						Área total (km²) (2)	Densidade demo- gráfica (hab / km²)
	Valores absolutos			Valores relativos				
	Total	Urbana		Total	Urbana			
		Total	Na sede municipal (1)		Total	Na sede muni- cipal (1)		
Lavras do Sul.....	8 105	4 832	4 613	100,00	59,62	56,92	2 602,0	3,11
Liberato Salzano.....	6 569	1 066	934	100,00	16,23	14,22	249,5	26,33
Lindolfo Collor.....	4 543	3 537	3 537	100,00	77,86	77,86	31,7	143,17
Linha Nova.....	1 563	361	361	100,00	23,10	23,10	62,8	24,88
Maçambará.....	5 014	1 148	938	100,00	22,90	18,71	1 679,6	2,99
Machadinho.....	5 729	2 780	2 668	100,00	48,53	46,57	333,0	17,21
Mampituba.....	3 102	181	181	100,00	5,83	5,83	156,6	19,80
Manoel Viana.....	6 996	5 271	5 025	100,00	75,34	71,83	1 400,7	4,99
Maquiné.....	7 309	1 921	1 108	100,00	26,28	15,16	624,4	11,70
Maratá.....	2 511	643	643	100,00	25,61	25,61	86,2	29,12
Marau.....	28 158	22 645	22 597	100,00	80,42	80,25	610,7	46,11
Marcelino Ramos.....	6 109	3 087	2 880	100,00	50,53	47,14	229,7	26,60
Mariana Pimentel.....	3 732	618	618	100,00	16,56	16,56	326,3	11,44
Mariano Moro.....	2 474	1 070	1 070	100,00	43,25	43,25	102,7	24,10
Marques de Souza.....	4 240	1 464	989	100,00	34,53	23,33	127,0	33,39
Mata.....	5 579	2 527	2 147	100,00	45,29	38,48	299,3	18,64
Mato Castelhano.....	2 454	391	391	100,00	15,93	15,93	244,8	10,02
Mato Leitão.....	3 210	1 271	975	100,00	39,60	30,37	49,6	64,78
Maximiliano de Almeida.....	5 652	2 649	2 649	100,00	46,87	46,87	215,5	26,22
Minas do Leão.....	7 322	7 009	7 009	100,00	95,73	95,73	425,7	17,20
Miraguaí.....	5 037	1 791	1 568	100,00	35,56	31,13	129,4	38,93
Montauri.....	1 684	492	492	100,00	29,22	29,22	70,5	23,90
Monte Alegre dos Campos.....	3 038	115	115	100,00	3,79	3,79	551,5	5,51
Monte Belo do Sul.....	2 879	620	620	100,00	21,54	21,54	67,6	42,58
Montenegro.....	54 641	48 823	47 935	100,00	89,35	87,73	440,3	124,09
Mormaço.....	2 435	375	375	100,00	15,40	15,40	146,1	16,66
Morrinhos do Sul.....	3 541	710	398	100,00	20,05	11,24	166,3	21,29
Morro Redondo.....	5 999	2 151	2 151	100,00	35,86	35,86	246,9	24,30
Morro Reuter.....	4 966	4 156	4 156	100,00	83,69	83,69	85,8	57,89
Mostardas.....	11 657	7 028	6 599	100,00	60,29	56,61	1 939,9	6,01
Muçum.....	4 728	3 675	3 675	100,00	77,73	77,73	109,0	43,38
Muitos Capões.....	2 863	865	682	100,00	30,21	23,82	1 190,8	2,40
Muliterno.....	1 763	407	407	100,00	23,09	23,09	112,7	15,65
Não-Me-Toque.....	14 418	11 798	11 571	100,00	81,83	80,25	378,3	38,11
Nicolau Vergueiro.....	1 812	491	491	100,00	27,10	27,10	156,9	11,55
Nonoai.....	12 818	8 792	8 792	100,00	68,59	68,59	458,3	27,97
Nova Alvorada.....	2 757	791	615	100,00	28,69	22,31	149,2	18,47
Nova Araçá.....	3 233	2 008	2 008	100,00	62,11	62,11	54,2	59,63
Nova Bassano.....	7 833	3 955	3 955	100,00	50,49	50,49	225,2	34,78
Nova Boa Vista.....	2 218	529	529	100,00	23,85	23,85	95,9	23,13
Nova Brésia.....	4 561	1 483	1 326	100,00	32,51	29,07	200,6	22,73
Nova Candelária.....	2 883	267	267	100,00	9,26	9,26	98,2	29,35
Nova Esperança do Sul.....	4 011	2 787	2 787	100,00	69,48	69,48	190,5	21,05
Nova Hartz.....	15 072	12 880	10 683	100,00	85,46	70,88	57,8	260,93
Nova Pádua.....	2 390	530	508	100,00	22,18	21,26	102,3	23,35
Nova Palma.....	6 305	2 659	2 429	100,00	42,17	38,52	351,6	17,93
Nova Petrópolis.....	16 888	12 204	10 061	100,00	72,26	59,57	292,8	57,69
Nova Prata.....	18 340	14 415	14 223	100,00	78,60	77,55	258,8	70,88
Nova Ramada.....	2 730	-	-	100,00	-	-	255,6	10,68
Nova Roma do Sul.....	3 066	1 200	1 200	100,00	39,14	39,14	152,3	20,13
Nova Santa Rita.....	15 722	11 539	11 539	100,00	73,39	73,39	217,9	72,15
Novo Barreiro.....	3 867	820	820	100,00	21,21	21,21	123,7	31,27
Novo Cabrais.....	3 565	314	314	100,00	8,81	8,81	193,6	18,42
Novo Hamburgo.....	236 059	231 855	231 855	100,00	98,22	98,22	215,8	1 094,05
Novo Machado.....	4 717	1 495	565	100,00	31,69	11,98	222,7	21,18
Novo Tiradentes.....	2 385	564	564	100,00	23,65	23,65	73,5	32,43

Sinopse preliminar do Censo Demográfico 2000

Tabela 2.1.23 - População residente, em valores absolutos e relativos, total, em situação urbana e em situação urbana na sede municipal, área total e densidade demográfica, segundo as Unidades da Federação e os Municípios - Rio Grande do Sul

(continuação)

Unidades da Federação e Municípios	População residente						Área total (km²) (2)	Densidade demo- gráfica (hab / km²)
	Valores absolutos			Valores relativos				
	Total	Urbana		Total	Urbana			
		Total	Na sede municipal (1)		Total	Na sede muni- cipal (1)		
Osório.....	36 084	30 618	28 653	100,00	84,85	79,41	670,4	53,82
Paim Filho.....	4 827	2 120	2 120	100,00	43,92	43,92	175,3	27,54
Palmares do Sul.....	10 829	9 085	4 104	100,00	83,90	37,90	946,3	11,44
Palmeira das Missões.....	38 187	30 821	29 898	100,00	80,71	78,29	1 547,4	24,68
Palmitinho.....	6 942	2 577	2 577	100,00	37,12	37,12	144,2	48,15
Panambi.....	32 609	28 289	28 289	100,00	86,75	86,75	490,7	66,46
Pantano Grande.....	10 978	9 275	7 635	100,00	84,49	69,55	846,8	12,96
Paraí.....	6 022	2 823	2 823	100,00	46,88	46,88	121,0	49,77
Paraíso do Sul.....	7 197	1 612	1 321	100,00	22,40	18,35	342,2	21,03
Parei Novo.....	3 242	642	642	100,00	19,80	19,80	59,8	54,25
Parobé.....	44 760	43 424	42 166	100,00	97,02	94,20	111,3	402,12
Passa Sete.....	4 639	442	240	100,00	9,53	5,17	303,1	15,30
Passo do Sobrado.....	5 565	974	974	100,00	17,50	17,50	280,4	19,85
Passo Fundo.....	168 440	163 748	163 174	100,00	97,21	96,87	758,3	222,14
Paverama.....	7 744	3 634	2 498	100,00	46,93	32,26	169,0	45,81
Pedro Osório.....	8 107	7 291	7 145	100,00	89,93	88,13	598,0	13,56
Pejuçara.....	4 186	2 666	2 666	100,00	63,69	63,69	414,1	10,11
Pelotas.....	323 034	300 952	297 696	100,00	93,16	92,16	1 646,6	196,18
Picada Café.....	4 664	3 959	3 959	100,00	84,88	84,88	83,3	55,99
Pinhal.....	2 502	977	977	100,00	39,05	39,05	72,5	34,52
Pinhal Grande.....	4 715	1 500	1 474	100,00	31,81	31,26	476,7	9,89
Pinheirinho do Vale.....	4 185	677	677	100,00	16,18	16,18	105,7	39,60
Pinheiro Machado.....	14 533	10 171	8 833	100,00	69,99	60,78	2 546,9	5,71
Pirapó.....	3 349	712	712	100,00	21,26	21,26	274,3	12,21
Piratini.....	19 413	9 851	8 821	100,00	50,74	45,44	3 559,5	5,45
Planalto.....	11 288	5 752	5 423	100,00	50,96	48,04	236,9	47,64
Poço das Antas.....	1 944	731	570	100,00	37,60	29,32	59,2	32,82
Pontão.....	3 903	1 080	1 059	100,00	27,67	27,13	523,5	7,45
Ponte Preta.....	2 152	396	303	100,00	18,40	14,08	106,2	20,27
Portão.....	24 619	19 779	19 779	100,00	80,34	80,34	158,5	155,33
Porto Alegre.....	1 360 033	1 320 170	1 304 998	100,00	97,07	95,95	495,5	2 744,58
Porto Lucena.....	6 400	2 416	2 416	100,00	37,75	37,75	230,5	27,76
Porto Mauá.....	2 802	924	924	100,00	32,98	32,98	106,3	26,36
Porto Vera Cruz.....	2 468	503	503	100,00	20,38	20,38	114,3	21,59
Porto Xavier.....	11 190	5 570	5 434	100,00	49,78	48,56	268,7	41,65
Pouso Novo.....	2 189	641	641	100,00	29,28	29,28	106,8	20,49
Presidente Lucena.....	2 069	973	973	100,00	47,03	47,03	49,4	41,88
Progresso.....	6 488	1 571	1 341	100,00	24,21	20,67	277,4	23,39
Protásio Alves.....	2 113	369	369	100,00	17,46	17,46	172,2	12,27
Putinga.....	4 628	1 358	1 286	100,00	29,34	27,79	218,1	21,22
Quaraí.....	24 002	22 060	22 060	100,00	91,91	91,91	3 145,5	7,63
Quevedos.....	2 683	640	640	100,00	23,85	23,85	541,6	4,95
Quinze de Novembro.....	3 582	1 643	1 378	100,00	45,87	38,47	227,7	15,73
Redentora.....	8 850	2 760	2 499	100,00	31,19	28,24	309,5	28,60
Relvado.....	2 299	638	638	100,00	27,75	27,75	115,4	19,93
Restinga Seca.....	16 403	8 194	8 171	100,00	49,95	49,81	958,3	17,12
Rio dos Índios.....	4 697	597	514	100,00	12,71	10,94	236,7	19,84
Rio Grande.....	186 488	179 155	170 547	100,00	96,07	91,45	2 834,0	65,80
Rio Pardo.....	37 778	26 036	23 995	100,00	68,92	63,52	2 185,0	17,29
Riozinho.....	4 069	2 529	2 529	100,00	62,15	62,15	236,7	17,19
Roca Sales.....	9 284	4 571	4 449	100,00	49,24	47,92	208,5	44,53
Rodeio Bonito.....	5 753	3 901	3 714	100,00	67,81	64,56	81,5	70,61
Rolante.....	17 849	13 929	11 526	100,00	78,04	64,58	270,1	66,09
Ronda Alta.....	10 049	4 388	4 147	100,00	43,67	41,27	419,0	23,98
Rondinha.....	6 108	2 003	2 003	100,00	32,79	32,79	258,8	23,60
Roque Gonzales.....	7 801	2 739	2 355	100,00	35,11	30,19	364,6	21,39

Sinopse preliminar do Censo Demográfico 2000

Tabela 2.1.23 - População residente, em valores absolutos e relativos, total, em situação urbana e em situação urbana na sede municipal, área total e densidade demográfica, segundo as Unidades da Federação e os Municípios - Rio Grande do Sul

(continuação)

Unidades da Federação e Municípios	População residente						Área total (km²) (2)	Densidade demo- gráfica (hab / km²)
	Valores absolutos			Valores relativos				
	Total	Urbana		Total	Urbana			
		Total	Na sede municipal (1)		Total	Na sede muni- cipal (1)		
Rosário do Sul.....	41 025	36 221	35 889	100,00	88,29	87,48	4 352,6	9,43
Sagrada Família.....	2 648	650	600	100,00	24,55	22,66	77,3	34,27
Saldanha Marinho.....	3 195	1 892	1 774	100,00	59,22	55,52	220,3	14,50
Salto do Jacuí.....	12 949	9 906	9 045	100,00	76,50	69,85	826,5	15,67
Salvador das Missões.....	2 665	850	500	100,00	31,89	18,76	97,3	27,40
Salvador do Sul.....	6 911	3 190	2 821	100,00	46,16	40,82	128,4	53,84
Sananduva.....	14 747	8 993	8 965	100,00	60,98	60,79	504,3	29,24
Santa Bárbara do Sul.....	10 001	7 527	7 257	100,00	75,26	72,56	957,2	10,45
Santa Clara do Sul.....	4 806	1 724	1 724	100,00	35,87	35,87	88,7	54,17
Santa Cruz do Sul.....	107 589	93 728	91 147	100,00	87,12	84,72	616,3	174,56
Santa Maria.....	243 396	230 468	228 802	100,00	94,69	94,00	1 823,1	133,51
Santa Maria do Herval.....	5 888	4 156	4 156	100,00	70,58	70,58	132,5	44,45
Santa Rosa.....	65 034	55 968	55 688	100,00	86,06	85,63	487,7	133,35
Santa Tereza.....	1 769	552	552	100,00	31,20	31,20	77,6	22,81
Santa Vitória do Palmar.....	33 296	27 949	25 213	100,00	83,94	75,72	5 240,3	6,35
Santana da Boa Vista.....	8 623	3 822	3 822	100,00	44,32	44,32	1 460,5	5,90
Santana do Livramento.....	90 747	84 370	83 869	100,00	92,97	92,42	6 956,5	13,04
Santiago.....	52 130	45 075	44 446	100,00	86,47	85,26	3 260,1	15,99
Santo Ângelo.....	76 746	64 902	64 000	100,00	84,57	83,39	675,6	113,59
Santo Antônio da Patrulha.....	36 993	23 464	20 709	100,00	63,43	55,98	1 068,1	34,63
Santo Antônio das Missões.....	12 690	7 081	6 630	100,00	55,80	52,25	1 684,7	7,53
Santo Antônio do Palma.....	2 205	484	402	100,00	21,95	18,23	125,9	17,51
Santo Antônio do Planalto.....	2 000	905	823	100,00	45,25	41,15	207,2	9,65
Santo Augusto.....	14 407	11 026	10 841	100,00	76,53	75,25	417,0	34,55
Santo Cristo.....	14 890	7 283	6 727	100,00	48,91	45,18	362,1	41,13
Santo Expedito do Sul.....	2 683	702	702	100,00	26,16	26,16	125,3	21,41
São Borja.....	64 814	57 222	57 222	100,00	88,29	88,29	3 610,4	17,95
São Domingos do Sul.....	2 831	1 481	1 089	100,00	52,31	38,47	81,0	34,93
São Francisco de Assis.....	20 802	13 737	13 614	100,00	66,04	65,45	2 500,9	8,32
São Francisco de Paula.....	19 706	12 253	11 231	100,00	62,18	56,99	3 329,3	5,92
São Gabriel.....	62 200	53 186	52 857	100,00	85,51	84,98	6 004,9	10,36
São Jerônimo.....	20 281	15 611	14 152	100,00	76,97	69,78	969,2	20,93
São João da Urtiga.....	4 927	1 743	1 743	100,00	35,38	35,38	171,1	28,80
São João do Polêsine.....	2 742	1 058	908	100,00	38,58	33,11	85,9	31,94
São Jorge.....	2 868	1 186	1 186	100,00	41,35	41,35	116,0	24,72
São José das Missões.....	3 000	683	683	100,00	22,77	22,77	96,2	31,20
São José do Herval.....	2 532	734	734	100,00	28,99	28,99	101,4	24,98
São José do Hortêncio.....	3 382	2 089	2 089	100,00	61,77	61,77	64,4	52,49
São José do Inhacorá.....	2 402	728	728	100,00	30,31	30,31	77,2	31,12
São José do Norte.....	23 792	17 286	16 490	100,00	72,65	69,31	1 134,5	20,97
São José do Ouro.....	7 052	4 312	4 045	100,00	61,15	57,36	316,9	22,25
São José dos Ausentes.....	3 100	1 515	1 003	100,00	48,87	32,35	1 173,7	2,64
São Leopoldo.....	193 401	192 754	192 754	100,00	99,67	99,67	106,9	1 808,89
São Lourenço do Sul.....	43 698	23 468	22 585	100,00	53,70	51,68	2 026,5	21,56
São Luiz Gonzaga.....	39 557	32 752	31 455	100,00	82,80	79,52	1 591,9	24,85
São Marcos.....	18 961	15 695	15 345	100,00	82,78	80,93	263,4	72,00
São Martinho.....	6 318	3 009	3 009	100,00	47,63	47,63	167,3	37,77
São Martinho da Serra.....	3 244	779	779	100,00	24,01	24,01	664,4	4,88
São Miguel das Missões.....	7 682	3 088	2 615	100,00	40,20	34,04	1 381,5	5,56
São Nicolau.....	6 405	4 009	3 774	100,00	62,59	58,92	507,7	12,62
São Paulo das Missões.....	7 185	1 995	1 873	100,00	27,77	26,07	238,3	30,15
São Pedro da Serra.....	2 838	1 190	1 190	100,00	41,93	41,93	35,1	80,86
São Pedro do Butiá.....	2 862	984	868	100,00	34,38	30,33	105,6	27,10
São Pedro do Sul.....	16 990	11 834	11 758	100,00	69,65	69,21	884,7	19,20
São Sebastião do Caí.....	19 678	15 937	12 841	100,00	80,99	65,26	114,0	172,67
São Sepé.....	24 626	18 931	18 189	100,00	76,87	73,86	2 174,0	11,33

Sinopse preliminar do Censo Demográfico 2000

Tabela 2.1.23 - População residente, em valores absolutos e relativos, total, em situação urbana e em situação urbana na sede municipal, área total e densidade demográfica, segundo as Unidades da Federação e os Municípios - Rio Grande do Sul

(continuação)

Unidades da Federação e Municípios	População residente						Área total (km²) (2)	Densidade demo- gráfica (hab / km²)
	Valores absolutos			Valores relativos				
	Total	Urbana		Total	Urbana			
		Total	Na sede municipal (1)		Total	Na sede muni- cipal (1)		
São Valentim.....	4 107	1 571	1 571	100,00	38,25	38,25	152,1	27,01
São Valentim do Sul.....	2 141	581	358	100,00	27,14	16,72	96,3	22,23
São Valério do Sul.....	2 624	461	461	100,00	17,57	17,57	115,6	22,70
São Vendelino.....	1 682	1 072	1 072	100,00	63,73	63,73	37,9	44,40
São Vicente do Sul.....	8 333	5 290	5 186	100,00	63,48	62,23	1 191,2	7,00
Sapiranga.....	69 181	65 781	65 781	100,00	95,09	95,09	133,3	518,91
Sapucaia do Sul.....	122 677	121 739	121 739	100,00	99,24	99,24	58,0	2 116,10
Sarandi.....	18 150	14 245	13 627	100,00	78,48	75,08	342,2	53,03
Seberi.....	11 349	5 430	5 276	100,00	47,85	46,49	303,2	37,43
Sede Nova.....	3 201	1 438	1 412	100,00	44,92	44,11	117,5	27,24
Segredo.....	6 913	1 685	1 107	100,00	24,37	16,01	248,2	27,85
Selbach.....	4 857	2 787	2 384	100,00	57,38	49,08	177,4	27,39
Senador Salgado Filho.....	2 925	631	481	100,00	21,57	16,44	146,8	19,93
Sentinela do Sul.....	4 886	1 183	1 183	100,00	24,21	24,21	282,2	17,31
Serafina Corrêa.....	10 896	8 418	8 247	100,00	77,26	75,69	161,4	67,53
Sério.....	2 705	568	568	100,00	21,00	21,00	99,1	27,29
Sertão.....	7 466	3 697	3 406	100,00	49,52	45,62	443,1	16,85
Sertão Santana.....	5 272	912	912	100,00	17,30	17,30	250,2	21,07
Sete de Setembro.....	2 357	386	386	100,00	16,38	16,38	144,9	16,27
Severiano de Almeida.....	4 152	1 165	1 141	100,00	28,06	27,48	162,6	25,54
Silveira Martins.....	2 566	1 039	1 039	100,00	40,49	40,49	122,7	20,92
Sinimbu.....	10 207	1 194	1 194	100,00	11,70	11,70	507,4	20,11
Sobradinho.....	16 331	11 670	11 438	100,00	71,46	70,04	238,0	68,63
Soledade.....	29 724	23 357	23 113	100,00	78,58	77,76	1 207,4	24,62
Tabaí.....	3 562	1 046	1 046	100,00	29,37	29,37	94,5	37,70
Tapejara.....	15 109	11 635	11 263	100,00	77,01	74,54	314,6	48,02
Tapera.....	10 569	8 621	8 008	100,00	81,57	75,77	182,1	58,04
Tapes.....	16 290	13 875	13 875	100,00	85,17	85,17	804,5	20,25
Taquara.....	52 817	43 121	40 195	100,00	81,64	76,10	445,2	118,63
Taquari.....	25 859	20 778	20 730	100,00	80,35	80,17	346,0	74,73
Taquaruçu do Sul.....	2 920	928	928	100,00	31,78	31,78	76,8	38,04
Tavares.....	5 342	2 607	2 517	100,00	48,80	47,12	651,7	8,20
Tenente Portela.....	14 343	8 519	8 320	100,00	59,39	58,01	341,0	42,06
Terra de Areia.....	11 453	5 072	4 199	100,00	44,29	36,66	337,9	33,90
Teutônia.....	22 897	17 364	16 759	100,00	75,84	73,19	215,2	106,42
Tiradentes do Sul.....	7 497	1 521	744	100,00	20,29	9,92	232,9	32,19
Toropi.....	3 204	395	370	100,00	12,33	11,55	183,0	17,51
Torres.....	30 877	27 554	27 420	100,00	89,24	88,80	161,5	191,16
Tramandaí.....	30 937	29 570	24 090	100,00	95,58	77,87	143,6	215,47
Travesseiro.....	2 348	827	827	100,00	35,22	35,22	95,2	24,66
Três Arroios.....	3 139	790	762	100,00	25,17	24,28	150,7	20,83
Três Cachoeiras.....	9 498	4 729	4 378	100,00	49,79	46,09	252,7	37,59
Três Coroas.....	19 430	17 067	17 067	100,00	87,84	87,84	159,0	122,20
Três de Maio.....	24 138	17 726	16 779	100,00	73,44	69,51	423,5	57,00
Três Forquilhas.....	3 235	267	267	100,00	8,25	8,25	216,5	14,94
Três Palmeiras.....	4 615	1 716	1 479	100,00	37,18	32,05	175,5	26,29
Três Passos.....	24 654	18 142	15 799	100,00	73,59	64,08	273,4	90,19
Trindade do Sul.....	5 903	2 132	2 132	100,00	36,12	36,12	269,4	21,91
Triunfo.....	22 192	12 916	9 413	100,00	58,20	42,42	823,0	26,96
Tucunduva.....	6 303	3 847	3 847	100,00	61,03	61,03	175,7	35,88
Tunas.....	4 310	1 310	1 050	100,00	30,39	24,36	217,8	19,79
Tupanci do Sul.....	1 728	459	459	100,00	26,56	26,56	141,9	12,17
Tupanciretã.....	20 949	16 957	16 915	100,00	80,94	80,74	2 250,1	9,31
Tupandi.....	2 958	2 006	1 764	100,00	67,82	59,63	66,8	44,28
Tuparendi.....	9 543	5 110	4 753	100,00	53,55	49,81	308,0	30,98
Turuçu.....	3 708	1 636	1 636	100,00	44,12	44,12	285,8	12,97

Sinopse preliminar do Censo Demográfico 2000

Tabela 2.1.23 - População residente, em valores absolutos e relativos, total, em situação urbana e em situação urbana na sede municipal, área total e densidade demográfica, segundo as Unidades da Federação e os Municípios - Rio Grande do Sul

(conclusão)

Unidades da Federação e Municípios	População residente						Área total (km²) (2)	Densidade demo- gráfica (hab / km²)
	Valores absolutos			Valores relativos				
	Total	Urbana		Total	Urbana			
		Total	Na sede municipal (1)		Total	Na sede muni- cipal (1)		
Ubiretama.....	2 676	474	474	100,00	17,71	17,71	126,7	21,12
União da Serra.....	1 909	286	18	100,00	14,98	0,94	128,2	14,89
Unistalda.....	2 644	829	829	100,00	31,35	31,35	602,2	4,39
Uruguaiana.....	126 654	118 274	116 898	100,00	93,38	92,30	5 707,0	22,19
Vacaria.....	57 346	52 430	52 010	100,00	91,43	90,70	2 101,9	27,28
Vale do Sol.....	10 557	720	720	100,00	6,82	6,82	329,9	32,00
Vale Real.....	4 337	3 693	2 439	100,00	85,15	56,24	57,0	76,08
Vale Verde.....	3 054	679	679	100,00	22,23	22,23	334,4	9,13
Vanini.....	1 885	842	842	100,00	44,67	44,67	63,7	29,59
Venâncio Aires.....	61 207	36 166	34 020	100,00	59,09	55,58	755,6	81,00
Vera Cruz.....	21 303	9 901	9 901	100,00	46,48	46,48	303,7	70,15
Veranópolis.....	19 460	16 011	16 011	100,00	82,28	82,28	276,3	70,44
Vespasiano Correa.....	2 209	336	336	100,00	15,21	15,21	124,2	17,79
Viadutos.....	6 084	2 434	2 434	100,00	40,01	40,01	271,0	22,45
Viamão.....	227 062	211 250	82 112	100,00	93,04	36,16	1 492,6	152,12
Vicente Dutra.....	6 133	2 312	1 963	100,00	37,70	32,01	194,8	31,49
Victor Graeff.....	3 920	1 358	1 070	100,00	34,64	27,30	266,9	14,69
Vila Flores.....	3 086	1 045	1 045	100,00	33,86	33,86	124,8	24,72
Vila Lângaro.....	2 277	230	230	100,00	10,10	10,10	154,5	14,73
Vila Maria.....	4 172	1 639	1 639	100,00	39,29	39,29	184,5	22,62
Vila Nova do Sul.....	4 263	1 866	1 866	100,00	43,77	43,77	526,9	8,09
Vista Alegre.....	2 993	1 023	1 023	100,00	34,18	34,18	76,6	39,08
Vista Alegre do Prata.....	1 617	362	362	100,00	22,39	22,39	115,9	13,95
Vista Gaúcha.....	2 683	516	516	100,00	19,23	19,23	82,3	32,62
Vitória das Missões.....	3 979	592	592	100,00	14,88	14,88	260,2	15,29
Xangri-lá.....	8 191	7 618	5 814	100,00	93,00	70,98	60,2	136,07

Fonte: IBGE, Censo Demográfico 2000.

(1) Exclusive a população residente nas áreas urbanas isoladas.

(2) Valores incluindo as águas interiores.

(3) Valores sujeitos a alteração em fase de atualizações de natureza cartográfica ou político-administrativa.

(4) Inclusive as áreas das Ilhas de Trindade e Martin Vaz.

(5) Inclusive 2 977,4 km² referente a área a ser demarcada, em litígio, entre os Estados do Piauí e Ceará.

(6) Inclusive 10 091,4 km² e 2 806,1 km² referentes as Lagoas dos Patos e Mirim, incorporadas a área do Estado do Rio Grande do Sul segundo a Constituição Estadual de 1988, não constituindo área municipal.

Sinopse preliminar do Censo Demográfico 2000

Tabela 2.1.24 - População residente, em valores absolutos e relativos, total, em situação urbana e em situação urbana na sede municipal, área total e densidade demográfica, segundo as Unidades da Federação e os Municípios - Mato Grosso do Sul

(continua)

Unidades da Federação e Municípios	População residente						Área total (km²) (2)	Densidade demo- gráfica (hab / km²)
	Valores absolutos			Valores relativos				
	Total	Urbana		Total	Urbana			
		Total	Na sede municipal (1)		Total	Na sede muni- cipal (1)		
Brasil (3)(4)(5)(6).....	169 590 693	137 755 550	123 460 941	100,00	81,23	72,80	8 514 215,3	19,92
Unidade da Federação								
Mato Grosso do Sul.....	2 074 877	1 744 520	1 703 169	100,00	84,08	82,09	357 139,9	5,81
Municípios								
Água Clara.....	11 023	6 688	6 590	100,00	60,67	59,78	11 031,0	1,00
Alcinópolis.....	3 677	2 308	2 308	100,00	62,77	62,77	4 399,8	0,84
Amambai.....	29 466	18 808	18 808	100,00	63,83	63,83	4 202,2	7,01
Anastácio.....	22 460	17 261	17 261	100,00	76,85	76,85	2 949,2	7,62
Anaurilândia.....	7 950	4 419	4 419	100,00	55,58	55,58	3 396,7	2,34
Angélica.....	7 377	5 711	4 949	100,00	77,42	67,09	1 273,2	5,79
Antônio João.....	7 404	6 293	5 998	100,00	84,99	81,01	1 143,8	6,47
Aparecida do Taboado.....	18 425	15 668	15 668	100,00	85,04	85,04	2 749,6	6,70
Aquidauana.....	43 378	33 773	32 003	100,00	77,86	73,78	16 958,5	2,56
Aral Moreira.....	8 070	3 283	3 283	100,00	40,68	40,68	1 656,2	4,87
Bandeirantes.....	6 415	4 536	4 344	100,00	70,71	67,72	3 115,5	2,06
Bataguassu.....	16 196	10 754	10 751	100,00	66,40	66,38	2 416,7	6,70
Batayporã.....	10 610	7 242	7 242	100,00	68,26	68,26	1 828,5	5,80
Bela Vista.....	21 758	18 017	17 255	100,00	82,81	79,30	4 895,4	4,44
Bodoquena.....	8 352	5 217	4 943	100,00	62,46	59,18	2 507,2	3,33
Bonito.....	16 827	12 796	12 796	100,00	76,04	76,04	4 934,3	3,41
Brasilândia.....	11 717	7 279	5 895	100,00	62,12	50,31	5 805,5	2,02
Caarapó.....	20 691	14 645	13 424	100,00	70,78	64,88	2 089,7	9,90
Camapuã.....	16 591	10 614	9 045	100,00	63,97	54,52	10 758,4	1,54
Campo Grande.....	662 534	654 832	653 217	100,00	98,84	98,59	8 096,0	81,83
Caracol.....	4 591	2 759	2 759	100,00	60,10	60,10	2 938,7	1,56
Cassilândia.....	20 059	17 839	17 648	100,00	88,93	87,98	3 649,7	5,50
Chapadão do Sul.....	11 663	8 819	8 819	100,00	75,62	75,62	3 850,7	3,03
Corguinho.....	3 566	1 473	1 405	100,00	41,31	39,40	2 640,8	1,35
Coronel Sapucaia.....	12 795	9 460	9 460	100,00	73,94	73,94	1 028,9	12,44
Corumbá.....	95 704	86 153	84 456	100,00	90,02	88,25	64 964,9	1,47
Costa Rica.....	15 475	11 472	9 915	100,00	74,13	64,07	5 723,0	2,70
Coxim.....	30 836	27 398	26 423	100,00	88,85	85,69	6 410,4	4,81
Deodápolis.....	11 337	8 435	5 370	100,00	74,40	47,37	831,2	13,64
Dois Irmãos do Buriti.....	9 323	4 365	3 904	100,00	46,82	41,87	2 344,6	3,98
Douradina.....	4 731	2 701	2 214	100,00	57,09	46,80	280,7	16,86
Dourados.....	164 674	149 679	143 328	100,00	90,89	87,04	4 086,4	40,30
Eldorado.....	11 045	8 314	7 423	100,00	75,27	67,21	1 018,1	10,85
Fátima do Sul.....	19 111	16 279	14 330	100,00	85,18	74,98	315,2	60,63
Glória de Dourados.....	10 036	7 209	7 012	100,00	71,83	69,87	491,7	20,41
Guia Lopes da Laguna.....	11 066	9 012	9 012	100,00	81,44	81,44	1 210,4	9,14
Iguatemi.....	13 606	9 252	9 252	100,00	68,00	68,00	2 946,5	4,62
Inocência.....	7 977	4 580	4 205	100,00	57,42	52,71	5 776,1	1,38
Itaporã.....	17 035	11 737	9 385	100,00	68,90	55,09	1 322,0	12,89
Itaquiraí.....	15 763	6 280	6 280	100,00	39,84	39,84	2 062,2	7,64
Ivinhema.....	21 619	15 062	13 422	100,00	69,67	62,08	2 009,8	10,76
Japorã.....	6 133	1 203	1 203	100,00	19,62	19,62	457,7	13,40
Jaraguari.....	5 330	1 412	1 301	100,00	26,49	24,41	2 913,0	1,83
Jardim.....	22 500	20 911	20 716	100,00	92,94	92,07	2 201,7	10,22
Jateí.....	4 054	1 303	1 303	100,00	32,14	32,14	1 928,0	2,10
Juti.....	4 988	3 367	3 367	100,00	67,50	67,50	1 612,8	3,09
Ladário.....	15 302	13 470	13 470	100,00	88,03	88,03	340,1	45,00
Laguna Carapã.....	5 526	2 199	2 199	100,00	39,79	39,79	1 733,9	3,19
Maracaju.....	26 200	21 175	20 394	100,00	80,82	77,84	5 298,8	4,94

Sinopse preliminar do Censo Demográfico 2000

Tabela 2.1.24 - População residente, em valores absolutos e relativos, total, em situação urbana e em situação urbana na sede municipal, área total e densidade demográfica, segundo as Unidades da Federação e os Municípios - Mato Grosso do Sul

(conclusão)

Unidades da Federação e Municípios	População residente						Área total (km²) (2)	Densidade demo- gráfica (hab / km²)
	Valores absolutos			Valores relativos				
	Total	Urbana		Total	Urbana			
		Total	Na sede municipal (1)		Total	Na sede muni- cipal (1)		
Miranda.....	22 993	12 054	12 054	100,00	52,42	52,42	5 478,7	4,20
Mundo Novo.....	15 711	13 652	13 652	100,00	86,89	86,89	442,0	35,54
Naviraí.....	36 616	32 629	32 629	100,00	89,11	89,11	3 165,2	11,57
Nioaque.....	14 970	5 985	5 985	100,00	39,98	39,98	3 923,8	3,82
Nova Alvorada do Sul.....	9 949	6 676	6 346	100,00	67,10	63,79	4 019,2	2,48
Nova Andradina.....	35 374	29 883	29 883	100,00	84,48	84,48	4 775,8	7,41
Novo Horizonte do Sul.....	6 414	2 323	2 323	100,00	36,22	36,22	849,1	7,55
Paranaíba.....	38 286	31 913	31 517	100,00	83,35	82,32	5 407,5	7,08
Paranhos.....	10 200	5 791	5 791	100,00	56,77	56,77	1 302,1	7,83
Pedro Gomes.....	8 535	6 521	6 521	100,00	76,40	76,40	3 651,1	2,34
Ponta Porã.....	60 966	54 430	51 723	100,00	89,28	84,84	5 328,6	11,44
Porto Murtinho.....	13 230	8 310	8 310	100,00	62,81	62,81	17 734,8	0,75
Ribas do Rio Pardo.....	16 624	9 482	9 438	100,00	57,04	56,77	17 308,7	0,96
Rio Brilhante.....	22 528	16 650	15 237	100,00	73,91	67,64	3 987,5	5,65
Rio Negro.....	5 399	3 708	3 480	100,00	68,68	64,46	1 818,1	2,97
Rio Verde de Mato Grosso.....	18 120	15 406	15 396	100,00	85,02	84,97	8 152,2	2,22
Rochedo.....	4 345	2 486	2 486	100,00	57,22	57,22	1 560,6	2,78
Santa Rita do Pardo.....	6 624	3 222	3 222	100,00	48,64	48,64	6 141,5	1,08
São Gabriel do Oeste.....	16 820	13 630	13 346	100,00	81,03	79,35	3 854,4	4,36
Selvíria.....	6 083	4 539	4 539	100,00	74,62	74,62	3 258,6	1,87
Sete Quedas.....	10 854	8 917	8 917	100,00	82,15	82,15	825,9	13,14
Sidrolândia.....	23 182	15 557	14 542	100,00	67,11	62,73	5 286,4	4,39
Sonora.....	9 546	8 078	8 078	100,00	84,62	84,62	4 075,7	2,34
Tacuru.....	8 728	4 384	4 384	100,00	50,23	50,23	1 785,3	4,89
Taquarussu.....	3 496	2 089	2 089	100,00	59,75	59,75	1 053,5	3,32
Terenos.....	11 586	5 640	5 640	100,00	48,68	48,68	2 841,2	4,08
Três Lagoas.....	78 943	73 560	72 750	100,00	93,18	92,16	10 206,8	7,73
Vicentina.....	5 789	3 543	2 717	100,00	61,20	46,93	310,2	18,66

Fonte: IBGE, Censo Demográfico 2000.

(1) Exclui a população residente nas áreas urbanas isoladas.

(2) Valores incluindo as águas interiores.

(3) Valores sujeitos a alteração em fase de atualizações de natureza cartográfica ou político-administrativa.

(4) Inclusive as áreas das Ilhas de Trindade e Martin Vaz.

(5) Inclusive 2 977,4 km² referente a área a ser demarcada, em litígio, entre os Estados do Piauí e Ceará.(6) Inclusive 10 091,4 km² e 2 806,1 km² referentes as Lagoas dos Patos e Mirim, incorporadas a área do Estado do Rio Grande do Sul segundo a Constituição Estadual de 1988, não constituindo área municipal.

Sinopse preliminar do Censo Demográfico 2000

Tabela 2.1.25 - População residente, em valores absolutos e relativos, total, em situação urbana e em situação urbana na sede municipal, área total e densidade demográfica, segundo as Unidades da Federação e os Municípios - Mato Grosso

(continua)

Unidades da Federação e Municípios	População residente						Área total (km²) (2)	Densidade demo- gráfica (hab / km²)
	Valores absolutos			Valores relativos				
	Total	Urbana		Total	Urbana			
		Total	Na sede municipal (1)		Total	Na sede muni- cipal (1)		
Brasil (3)(4)(5)(6).....	169 590 693	137 755 550	123 460 941	100,00	81,23	72,80	8 514 215,3	19,92
Unidade da Federação								
Mato Grosso.....	2 502 260	1 985 590	1 586 833	100,00	79,35	63,42	903 386,1	2,77
Municípios								
Acorizal.....	5 800	2 770	2 137	100,00	47,76	36,84	841,1	6,90
Água Boa.....	16 711	11 778	10 996	100,00	70,48	65,80	11 523,7	1,45
Alta Floresta.....	46 956	37 271	37 271	100,00	79,37	79,37	8 946,4	5,25
Alto Araguaia.....	11 332	9 009	8 804	100,00	79,50	77,69	5 538,4	2,05
Alto Boa Vista.....	6 197	1 958	1 958	100,00	31,60	31,60	6 119,0	1,01
Alto Garças.....	8 325	7 241	7 241	100,00	86,98	86,98	3 660,0	2,27
Alto Paraguai.....	8 607	6 523	6 128	100,00	75,79	71,20	2 052,5	4,19
Alto Taquari.....	4 460	3 654	3 654	100,00	81,93	81,93	1 394,7	3,20
Apiacás.....	6 659	4 472	4 472	100,00	67,16	67,16	20 365,2	0,33
Araguaiana.....	3 428	2 270	2 270	100,00	66,22	66,22	6 415,2	0,53
Araguainha.....	1 346	1 137	1 137	100,00	84,47	84,47	688,7	1,95
Araputanga.....	13 653	10 785	10 785	100,00	78,99	78,99	1 602,8	8,52
Arenápolis.....	11 581	10 675	10 675	100,00	92,18	92,18	414,7	27,92
Aripuanã.....	27 495	14 767	10 718	100,00	53,71	38,98	65 668,7	0,42
Barão de Melgaço.....	7 673	3 632	3 309	100,00	47,33	43,13	11 182,3	0,69
Barra do Bugres.....	27 444	21 131	19 489	100,00	77,00	71,01	7 161,1	3,83
Barra do Garças.....	52 136	47 890	47 169	100,00	91,86	90,47	8 730,4	5,97
Brasnorte.....	9 769	6 230	6 230	100,00	63,77	63,77	15 959,4	0,61
Cáceres.....	85 779	66 446	63 698	100,00	77,46	74,26	24 712,9	3,47
Campinápolis.....	12 422	5 717	5 117	100,00	46,02	41,19	5 753,0	2,16
Campo Novo do Parecis.....	17 529	14 620	13 087	100,00	83,40	74,66	10 756,0	1,63
Campo Verde.....	17 152	13 017	12 870	100,00	75,89	75,03	4 794,7	3,58
Campos de Júlio.....	2 906	1 971	1 971	100,00	67,83	67,83	6 465,3	0,45
Canabrava do Norte.....	4 997	1 834	1 834	100,00	36,70	36,70	3 450,0	1,45
Canarana.....	15 407	11 651	11 651	100,00	75,62	75,62	10 833,6	1,42
Carlinda.....	12 306	3 079	3 079	100,00	25,02	25,02	2 417,1	5,09
Castanheira.....	7 756	3 667	3 667	100,00	47,28	47,28	3 774,8	2,05
Chapada dos Guimarães.....	15 736	9 442	8 709	100,00	60,00	55,34	6 227,2	2,53
Cláudia.....	10 247	7 851	7 851	100,00	76,62	76,62	3 904,5	2,62
Cocalinho.....	5 509	3 591	3 591	100,00	65,18	65,18	19 413,9	0,28
Colíder.....	28 035	19 406	19 406	100,00	69,22	69,22	2 997,9	9,35
Comodoro.....	14 990	8 845	8 432	100,00	59,01	56,25	21 744,2	0,69
Confresa.....	17 832	6 208	5 800	100,00	34,81	32,53	5 796,2	3,08
Cotriguaçu.....	8 481	3 709	3 709	100,00	43,73	43,73	9 124,2	0,93
Cuiabá.....	483 044	476 178	210 553	100,00	98,58	43,59	3 970,9	121,65
Denise.....	7 450	6 541	6 541	100,00	87,80	87,80	1 270,6	5,86
Diamantino.....	18 554	14 314	14 314	100,00	77,15	77,15	7 735,9	2,40
Dom Aquino.....	8 427	6 409	5 914	100,00	76,05	70,18	2 204,9	3,82
Feliz Natal.....	6 765	5 124	5 124	100,00	75,74	75,74	11 448,1	0,59
Figueirópolis D'Oeste.....	4 275	1 753	1 753	100,00	41,01	41,01	890,9	4,80
Gaúcha do Norte.....	4 606	1 468	1 468	100,00	31,87	31,87	16 898,6	0,27
General Carneiro.....	4 347	2 425	1 941	100,00	55,79	44,65	4 132,4	1,05
Glória D'Oeste.....	3 364	2 111	1 785	100,00	62,75	53,06	846,3	3,97
Guarantã do Norte.....	28 181	19 368	19 368	100,00	68,73	68,73	2 755,7	10,23
Guiratinga.....	12 626	11 488	10 911	100,00	90,99	86,42	5 358,3	2,36
Indiavaí.....	2 055	1 259	1 259	100,00	61,27	61,27	600,3	3,42
Itaúba.....	8 542	4 869	3 320	100,00	57,00	38,87	6 465,8	1,32
Itiquira.....	9 202	3 031	3 031	100,00	32,94	32,94	8 638,5	1,07
Jaciara.....	23 804	20 758	20 420	100,00	87,20	85,78	1 658,7	14,35

Sinopse preliminar do Censo Demográfico 2000

Tabela 2.1.25 - População residente, em valores absolutos e relativos, total, em situação urbana e em situação urbana na sede municipal, área total e densidade demográfica, segundo as Unidades da Federação e os Municípios - Mato Grosso

(continuação)

Unidades da Federação e Municípios	População residente						Área total (km²) (2)	Densidade demo- gráfica (hab / km²)
	Valores absolutos			Valores relativos				
	Total	Urbana		Total	Urbana			
		Total	Na sede municipal (1)		Total	Na sede muni- cipal (1)		
Jangada.....	7 104	2 742	2 742	100,00	38,60	38,60	1 021,9	6,95
Jauru.....	12 777	6 133	5 808	100,00	48,00	45,46	1 217,4	10,50
Juara.....	30 743	23 077	21 848	100,00	75,06	71,07	21 407,1	1,44
Juína.....	38 026	30 493	29 597	100,00	80,19	77,83	26 425,5	1,44
Juruena.....	5 464	3 761	3 761	100,00	68,83	68,83	3 190,4	1,71
Juscimeira.....	12 060	7 918	5 658	100,00	65,66	46,92	2 205,0	5,47
Lambari D'Oeste.....	4 683	1 772	1 772	100,00	37,84	37,84	1 713,1	2,73
Lucas do Rio Verde.....	19 322	16 148	15 818	100,00	83,57	81,87	3 659,8	5,28
Luciára.....	2 493	1 921	1 921	100,00	77,06	77,06	4 644,2	0,54
Marcelândia.....	14 267	9 099	9 099	100,00	63,78	63,78	13 074,8	1,09
Matupá.....	11 224	8 741	8 741	100,00	77,88	77,88	7 127,4	1,57
Mirassol d'Oeste.....	22 884	18 964	18 404	100,00	82,87	80,42	1 130,3	20,25
Nobres.....	14 942	11 935	11 615	100,00	79,88	77,73	7 314,1	2,04
Nortelândia.....	7 226	6 541	6 541	100,00	90,52	90,52	1 350,8	5,35
Nossa Senhora do Livramento.....	12 141	3 898	3 337	100,00	32,11	27,49	5 229,1	2,32
Nova Bandeirantes.....	6 994	1 862	1 862	100,00	26,62	26,62	9 537,2	0,73
Nova Brasilândia.....	5 786	4 072	3 675	100,00	70,38	63,52	3 548,0	1,63
Nova Canaã do Norte.....	11 516	4 911	3 946	100,00	42,65	34,27	5 969,0	1,93
Nova Guarita.....	5 631	1 952	1 952	100,00	34,67	34,67	1 087,3	5,18
Nova Lacerda.....	4 058	1 838	1 838	100,00	45,29	45,29	5 073,3	0,80
Nova Marilândia.....	2 354	1 560	1 560	100,00	66,27	66,27	1 947,0	1,21
Nova Maringá.....	3 951	2 622	2 622	100,00	66,36	66,36	11 512,5	0,34
Nova Monte Verde.....	6 820	2 197	2 197	100,00	32,21	32,21	6 501,3	1,05
Nova Mutum.....	14 817	10 375	9 800	100,00	70,02	66,14	9 428,6	1,57
Nova Olímpia.....	14 172	12 706	12 706	100,00	89,66	89,66	1 513,1	9,37
Nova Ubiratã.....	5 631	1 634	1 634	100,00	29,02	29,02	12 721,7	0,44
Nova Xavantina.....	17 826	14 507	14 507	100,00	81,38	81,38	5 742,7	3,10
Novo Horizonte do Norte.....	3 506	1 483	1 483	100,00	42,30	42,30	912,8	3,84
Novo Mundo.....	4 945	1 886	1 886	100,00	38,14	38,14	5 787,6	0,85
Novo São Joaquim.....	9 443	4 147	4 147	100,00	43,92	43,92	8 620,8	1,10
Paranaíta.....	10 240	5 477	5 477	100,00	53,49	53,49	4 829,6	2,12
Paranatinga.....	15 310	11 088	11 088	100,00	72,42	72,42	24 177,8	0,63
Pedra Preta.....	13 657	10 415	10 305	100,00	76,26	75,46	4 193,2	3,26
Peixoto de Azevedo.....	26 125	20 163	20 163	100,00	77,18	77,18	14 399,8	1,81
Planalto da Serra.....	2 889	1 685	1 685	100,00	58,32	58,32	2 454,1	1,18
Poconé.....	30 788	22 332	21 410	100,00	72,53	69,54	17 261,1	1,78
Pontal do Araguaia.....	3 739	3 093	3 093	100,00	82,72	82,72	2 755,1	1,36
Ponte Branca.....	2 075	1 762	1 762	100,00	84,92	84,92	687,7	3,02
Pontes e Lacerda.....	43 006	29 085	28 560	100,00	67,63	66,41	13 122,9	3,28
Porto Alegre do Norte.....	8 519	4 503	4 503	100,00	52,86	52,86	3 478,3	2,45
Porto dos Gaúchos.....	5 665	3 364	3 364	100,00	59,38	59,38	7 011,6	0,81
Porto Esperidião.....	10 039	3 481	3 481	100,00	34,67	34,67	5 814,7	1,73
Porto Estrela.....	4 679	2 338	2 338	100,00	49,97	49,97	2 065,4	2,27
Poxoréo.....	20 008	14 025	11 798	100,00	70,10	58,97	6 923,3	2,89
Primavera do Leste.....	39 807	36 491	36 491	100,00	91,67	91,67	5 472,2	7,27
Querência.....	7 274	3 922	3 922	100,00	53,92	53,92	17 850,4	0,41
Reserva do Cabaçal.....	2 421	1 553	1 553	100,00	64,15	64,15	360,5	6,71
Ribeirão Cascalheira.....	8 859	4 775	4 775	100,00	53,90	53,90	12 645,5	0,70
Ribeirãozinho.....	1 980	1 351	1 351	100,00	68,23	68,23	623,5	3,18
Rio Branco.....	5 072	3 454	3 454	100,00	68,10	68,10	529,1	9,59
Rondonópolis.....	150 049	141 660	107 323	100,00	94,41	71,53	4 165,2	36,02
Rosário Oeste.....	18 450	10 581	10 170	100,00	57,35	55,12	8 499,6	2,17
Salto do Céu.....	5 513	2 407	2 160	100,00	43,66	39,18	1 294,9	4,26
Santa Carmem.....	3 607	2 156	2 156	100,00	59,77	59,77	3 836,8	0,94
Santa Terezinha.....	6 224	3 332	3 332	100,00	53,53	53,53	6 450,9	0,96
Santo Afonso.....	3 101	1 486	1 486	100,00	47,92	47,92	1 167,8	2,66
Santo Antônio do Leverger.....	15 431	5 507	3 941	100,00	35,69	25,54	11 827,9	1,30

Sinopse preliminar do Censo Demográfico 2000

Tabela 2.1.25 - População residente, em valores absolutos e relativos, total, em situação urbana e em situação urbana na sede municipal, área total e densidade demográfica, segundo as Unidades da Federação e os Municípios - Mato Grosso

(conclusão)

Unidades da Federação e Municípios	População residente						Área total (km²) (2)	Densidade demo- gráfica (hab / km²)
	Valores absolutos			Valores relativos				
	Total	Urbana		Total	Urbana			
		Total	Na sede municipal (1)		Total	Na sede muni- cipal (1)		
São Félix do Araguaia.....	10 691	5 913	5 913	100,00	55,31	55,31	18 935,0	0,56
São José do Povo.....	3 055	1 504	1 360	100,00	49,23	44,52	444,1	6,88
São José do Rio Claro.....	12 733	10 945	10 945	100,00	85,96	85,96	4 952,1	2,57
São José do Xingu.....	5 922	3 243	2 800	100,00	54,76	47,28	13 089,7	0,45
São José dos Quatro Marcos.....	19 622	13 828	13 558	100,00	70,47	69,10	1 280,7	15,32
São Pedro da Cipa.....	3 492	2 966	2 966	100,00	84,94	84,94	344,3	10,14
Sapezal.....	7 889	5 506	5 506	100,00	69,79	69,79	12 278,5	0,64
Sinop.....	74 761	67 645	67 645	100,00	90,48	90,48	3 194,3	23,40
Sorriso.....	35 397	31 370	30 301	100,00	88,62	85,60	9 292,4	3,81
Tabaporã.....	10 849	6 221	6 221	100,00	57,34	57,34	8 225,4	1,32
Tangará da Serra.....	58 703	51 392	49 635	100,00	87,55	84,55	11 727,5	5,01
Tapurah.....	11 501	4 195	3 899	100,00	36,48	33,90	11 600,1	0,99
Terra Nova do Norte.....	13 678	5 811	4 767	100,00	42,48	34,85	2 302,4	5,94
Tesouro.....	3 132	2 540	2 119	100,00	81,10	67,66	4 017,3	0,78
Torixoréu.....	4 889	3 638	3 638	100,00	74,41	74,41	2 397,9	2,04
União do Sul.....	4 192	2 767	2 767	100,00	66,01	66,01	4 541,5	0,92
Várzea Grande.....	215 276	211 283	151 459	100,00	98,15	70,36	901,5	238,80
Vera.....	9 064	8 303	8 303	100,00	91,60	91,60	2 977,6	3,04
Vila Bela da Santíssima Trindade.....	12 646	2 785	2 785	100,00	22,02	22,02	13 630,5	0,93
Vila Rica.....	15 537	10 011	10 011	100,00	64,43	64,43	7 434,0	2,09

Fonte: IBGE, Censo Demográfico 2000.

(1) Exclui a população residente nas áreas urbanas isoladas.

(2) Valores incluindo as águas interiores.

(3) Valores sujeitos a alteração em fase de atualizações de natureza cartográfica ou político-administrativa.

(4) Inclusive as áreas das Ilhas de Trindade e Martin Vaz.

(5) Inclusive 2 977,4 km² referente a área a ser demarcada, em litígio, entre os Estados do Piauí e Ceará.

(6) Inclusive 10 091,4 km² e 2 806,1 km² referentes as Lagoas dos Patos e Mirim, incorporadas a área do Estado do Rio Grande do Sul segundo a Constituição Estadual de 1988, não constituindo área municipal.

Sinopse preliminar do Censo Demográfico 2000

Tabela 2.1.26 - População residente, em valores absolutos e relativos, total, em situação urbana e em situação urbana na sede municipal, área total e densidade demográfica, segundo as Unidades da Federação e os Municípios - Goiás

(continua)

Unidades da Federação e Municípios	População residente						Área total (km²) (2)	Densidade demo- gráfica (hab / km²)
	Valores absolutos			Valores relativos				
	Total	Urbana		Total	Urbana			
		Total	Na sede municipal (1)		Total	Na sede muni- cipal (1)		
Brasil (3)(4)(5)(6).....	169 590 693	137 755 550	123 460 941	100,00	81,23	72,80	8 514 215,3	19,92
Unidade da Federação								
Goiás.....	4 996 439	4 390 660	4 061 520	100,00	87,88	81,29	340 117,6	14,69
Municípios								
Abadia de Goiás.....	4 971	3 097	3 097	100,00	62,30	62,30	136,4	36,44
Abadiânia.....	11 418	7 172	6 862	100,00	62,81	60,10	1 044,2	10,94
Acreúna.....	18 274	15 863	15 863	100,00	86,81	86,81	1 566,0	11,67
Adelândia.....	2 483	2 059	2 059	100,00	82,92	82,92	115,3	21,53
Água Fria de Goiás.....	4 467	1 609	1 609	100,00	36,02	36,02	2 029,4	2,20
Água Limpa.....	2 200	1 554	1 554	100,00	70,64	70,64	452,9	4,86
Águas Lindas de Goiás.....	105 641	105 478	105 478	100,00	99,85	99,85	191,2	552,52
Alexânia.....	20 063	15 928	14 904	100,00	79,39	74,29	847,9	23,66
Aloândia.....	2 127	1 734	1 734	100,00	81,52	81,52	102,2	20,82
Alto Horizonte.....	2 564	1 620	1 620	100,00	63,18	63,18	503,8	5,09
Alto Paraíso de Goiás.....	6 173	4 167	4 167	100,00	67,50	67,50	2 593,9	2,38
Alvorada do Norte.....	7 551	6 780	6 780	100,00	89,79	89,79	1 291,9	5,84
Amaralina.....	3 076	1 170	1 170	100,00	38,04	38,04	1 412,9	2,18
Americano do Brasil.....	4 929	4 111	4 111	100,00	83,40	83,40	133,6	36,90
Amorinópolis.....	4 144	2 437	2 437	100,00	58,81	58,81	408,6	10,14
Anápolis.....	287 666	279 752	274 227	100,00	97,25	95,33	1 074,5	267,71
Anhanguera.....	884	829	829	100,00	93,78	93,78	54,8	16,13
Anicuns.....	18 771	14 747	13 969	100,00	78,56	74,42	961,6	19,52
Aparecida de Goiânia.....	335 849	335 021	110 140	100,00	99,75	32,79	289,1	1 161,76
Aparecida do Rio Doce.....	2 399	1 810	1 810	100,00	75,45	75,45	602,3	3,98
Aporé.....	3 427	2 096	2 096	100,00	61,16	61,16	2 900,6	1,18
Araçu.....	4 125	3 502	3 502	100,00	84,90	84,90	153,6	26,85
Aragarças.....	16 565	16 090	16 090	100,00	97,13	97,13	711,5	23,28
Aragoiânia.....	6 428	4 268	4 268	100,00	66,40	66,40	218,8	29,38
Araguapaz.....	7 235	4 912	4 912	100,00	67,89	67,89	2 193,8	3,30
Arenópolis.....	3 993	2 234	2 234	100,00	55,95	55,95	1 074,7	3,72
Aruanã.....	5 010	3 792	3 792	100,00	75,69	75,69	3 050,1	1,64
Aurilândia.....	4 231	3 076	3 076	100,00	72,70	72,70	565,1	7,49
Avelinópolis.....	2 503	1 668	1 668	100,00	66,64	66,64	164,0	15,26
Baliza.....	2 270	1 077	1 077	100,00	47,44	47,44	1 782,5	1,27
Barro Alto.....	6 113	3 796	3 796	100,00	62,10	62,10	1 227,4	4,98
Bela Vista de Goiás.....	19 178	12 241	12 241	100,00	63,83	63,83	1 276,6	15,02
Bom Jardim de Goiás.....	8 075	5 922	5 922	100,00	73,34	73,34	1 850,9	4,36
Bom Jesus de Goiás.....	16 262	14 750	14 750	100,00	90,70	90,70	1 405,3	11,57
Bonfinópolis.....	5 337	4 899	4 899	100,00	91,79	91,79	122,3	43,65
Bonópolis.....	2 598	1 131	1 131	100,00	43,53	43,53	1 628,4	1,60
Brazabrantes.....	2 776	1 722	1 722	100,00	62,03	62,03	123,6	22,47
Britânia.....	5 271	4 284	4 284	100,00	81,27	81,27	1 461,4	3,61
Buriti Alegre.....	8 716	7 370	7 370	100,00	84,56	84,56	897,4	9,71
Buriti de Goiás.....	2 664	1 701	1 701	100,00	63,85	63,85	199,3	13,37
Buritinópolis.....	3 380	1 651	1 651	100,00	48,85	48,85	268,2	12,60
Cabeceiras.....	6 757	4 903	4 903	100,00	72,56	72,56	1 113,5	6,07
Cachoeira Alta.....	8 638	6 074	6 074	100,00	70,32	70,32	1 654,2	5,22
Cachoeira de Goiás.....	1 499	1 228	1 228	100,00	81,92	81,92	415,7	3,61
Cachoeira Dourada.....	8 503	3 920	3 920	100,00	46,10	46,10	521,1	16,32
Caçu.....	10 570	8 088	8 088	100,00	76,52	76,52	2 250,8	4,70
Caiapônia.....	14 648	10 809	10 809	100,00	73,79	73,79	8 653,2	1,69
Caldas Novas.....	49 642	47 292	47 292	100,00	95,27	95,27	1 589,5	31,23
Caldazinha.....	2 872	1 207	1 207	100,00	42,03	42,03	311,7	9,21

Sinopse preliminar do Censo Demográfico 2000

Tabela 2.1.26 - População residente, em valores absolutos e relativos, total, em situação urbana e em situação urbana na sede municipal, área total e densidade demográfica, segundo as Unidades da Federação e os Municípios - Goiás

(continuação)

Unidades da Federação e Municípios	População residente						Área total (km²) (2)	Densidade demo- gráfica (hab / km²)
	Valores absolutos			Valores relativos				
	Total	Urbana		Total	Urbana			
		Total	Na sede municipal (1)		Total	Na sede muni- cipal (1)		
Campestre de Goiás.....	3 165	1 987	1 987	100,00	62,78	62,78	273,8	11,56
Campinaçu.....	3 704	1 882	1 882	100,00	50,81	50,81	1 974,4	1,88
Campinorte.....	9 639	7 071	6 598	100,00	73,36	68,45	1 068,2	9,02
Campo Alegre de Goiás.....	4 525	2 869	2 869	100,00	63,40	63,40	2 463,2	1,84
Campos Belos.....	17 034	14 197	14 197	100,00	83,35	83,35	782,8	21,76
Campos Verdes.....	8 066	7 224	7 224	100,00	89,56	89,56	441,7	18,26
Carmo do Rio Verde.....	7 904	5 149	5 149	100,00	65,14	65,14	455,9	17,34
Castelândia.....	3 882	3 492	3 492	100,00	89,95	89,95	297,4	13,05
Catalão.....	64 281	57 551	56 165	100,00	89,53	87,37	3 777,4	17,02
Caturai.....	4 325	3 115	2 851	100,00	72,02	65,92	206,3	20,96
Cavalcante.....	9 133	3 649	3 649	100,00	39,95	39,95	6 953,5	1,31
Ceres.....	22 177	18 097	18 097	100,00	81,60	81,60	455,0	48,74
Cezarina.....	6 490	4 372	4 372	100,00	67,37	67,37	415,8	15,61
Chapadão do Céu.....	3 773	2 813	2 813	100,00	74,56	74,56	2 183,9	1,73
Cidade Ocidental.....	40 374	34 460	34 460	100,00	85,35	85,35	388,5	103,93
Cocalzinho de Goiás.....	14 600	5 993	5 993	100,00	41,05	41,05	1 788,0	8,17
Colinas do Sul.....	3 703	2 249	2 249	100,00	60,73	60,73	1 708,2	2,17
Córrego do Ouro.....	2 984	1 617	1 617	100,00	54,19	54,19	462,3	6,45
Corumbá de Goiás.....	9 487	5 576	5 576	100,00	58,78	58,78	1 062,5	8,93
Corumbáiba.....	6 643	4 848	4 848	100,00	72,98	72,98	1 875,0	3,54
Cristalina.....	34 078	27 550	25 087	100,00	80,84	73,62	6 167,9	5,53
Cristianópolis.....	2 921	2 372	2 372	100,00	81,21	81,21	225,3	12,96
Crixás.....	14 645	11 028	10 472	100,00	75,30	71,51	4 661,5	3,14
Cromínia.....	3 654	2 713	2 713	100,00	74,25	74,25	369,9	9,88
Cumari.....	3 104	2 300	2 300	100,00	74,10	74,10	571,8	5,43
Damianópolis.....	3 303	1 502	1 502	100,00	45,47	45,47	415,4	7,95
Damolândia.....	2 568	1 880	1 880	100,00	73,21	73,21	84,6	30,35
Davinópolis.....	2 109	1 294	1 294	100,00	61,36	61,36	520,1	4,05
Diorama.....	2 498	1 442	1 442	100,00	57,73	57,73	687,3	3,63
Divinópolis de Goiás.....	5 173	2 997	2 997	100,00	57,94	57,94	831,1	6,22
Doverlândia.....	8 551	5 319	5 319	100,00	62,20	62,20	3 207,4	2,67
Edealina.....	3 798	2 462	2 462	100,00	64,82	64,82	603,6	6,29
Edéia.....	10 215	8 101	8 101	100,00	79,30	79,30	1 461,5	6,99
Estrela do Norte.....	3 383	2 973	2 973	100,00	87,88	87,88	301,6	11,22
Faina.....	7 410	3 698	3 102	100,00	49,91	41,86	1 944,9	3,81
Fazenda Nova.....	7 090	4 624	3 905	100,00	65,22	55,08	1 281,3	5,53
Firminópolis.....	9 900	7 630	7 630	100,00	77,07	77,07	406,1	24,38
Flores de Goiás.....	7 519	2 228	2 228	100,00	29,63	29,63	3 709,3	2,03
Formosa.....	78 647	69 282	68 474	100,00	88,09	87,06	5 807,2	13,54
Formoso.....	5 581	4 012	4 012	100,00	71,89	71,89	844,3	6,61
Goianápolis.....	10 636	9 770	9 770	100,00	91,86	91,86	162,4	65,49
Goianira.....	4 970	4 195	4 195	100,00	84,41	84,41	560,7	8,86
Goianésia.....	49 047	44 811	44 604	100,00	91,36	90,94	1 414,0	34,69
Goianópolis.....	1 090 737	1 083 552	1 075 761	100,00	99,34	98,63	740,5	1 472,96
Goianira.....	18 703	18 048	18 048	100,00	96,50	96,50	200,4	93,33
Goiás.....	27 094	19 773	18 105	100,00	72,98	66,82	3 108,0	8,72
Goiatuba.....	31 101	27 774	26 779	100,00	89,30	86,10	2 475,1	12,57
Gouvelândia.....	4 009	2 897	2 897	100,00	72,26	72,26	830,7	4,83
Guapó.....	13 849	9 904	9 904	100,00	71,51	71,51	521,4	26,56
Guaraíta.....	2 791	1 479	1 479	100,00	52,99	52,99	205,3	13,59
Guarani de Goiás.....	4 684	1 707	1 707	100,00	36,44	36,44	1 229,3	3,81
Guarinos.....	2 847	1 327	1 327	100,00	46,61	46,61	595,9	4,78
Heitorai.....	3 453	2 295	2 295	100,00	66,46	66,46	229,7	15,04
Hidrolândia.....	12 699	7 495	6 868	100,00	59,02	54,08	944,3	13,45
Hidrolina.....	4 534	3 028	3 028	100,00	66,78	66,78	580,4	7,81
Iaciara.....	11 294	7 999	7 999	100,00	70,83	70,83	1 625,4	6,95

Sinopse preliminar do Censo Demográfico 2000

Tabela 2.1.26 - População residente, em valores absolutos e relativos, total, em situação urbana e em situação urbana na sede municipal, área total e densidade demográfica, segundo as Unidades da Federação e os Municípios - Goiás

(continuação)

Unidades da Federação e Municípios	População residente						Área total (km²) (2)	Densidade demo- gráfica (hab / km²)
	Valores absolutos			Valores relativos				
	Total	Urbana		Total	Urbana			
		Total	Na sede municipal (1)		Total	Na sede muni- cipal (1)		
Inaciolândia.....	5 236	4 055	4 055	100,00	77,44	77,44	688,4	7,61
Indiara.....	11 798	9 439	9 439	100,00	80,01	80,01	956,5	12,33
Inhumas.....	43 876	39 960	39 960	100,00	91,07	91,07	614,2	71,44
Ipameri.....	22 580	18 809	17 380	100,00	83,30	76,97	4 368,4	5,17
Iporá.....	31 278	28 172	28 172	100,00	90,07	90,07	1 026,5	30,47
Israelândia.....	2 996	2 289	2 113	100,00	76,40	70,53	577,5	5,19
Itaberaí.....	27 855	21 225	21 225	100,00	76,20	76,20	1 471,2	18,93
Itaguari.....	4 282	3 505	3 505	100,00	81,85	81,85	126,5	33,84
Itaguaru.....	5 726	4 601	4 601	100,00	80,35	80,35	239,9	23,87
Itajá.....	6 571	4 150	3 639	100,00	63,16	55,38	2 550,0	2,58
Itapaci.....	13 937	11 956	11 873	100,00	85,79	85,19	956,1	14,58
Itapirapuã.....	10 915	7 480	6 790	100,00	68,53	62,21	2 043,7	5,34
Itapuranga.....	26 728	19 892	19 121	100,00	74,42	71,54	1 277,2	20,93
Itarumã.....	5 447	3 030	2 920	100,00	55,63	53,61	3 433,8	1,59
Itauçu.....	8 170	6 166	6 166	100,00	75,47	75,47	383,7	21,30
Itumbiara.....	81 265	76 957	76 957	100,00	94,70	94,70	2 456,9	33,08
Ivolândia.....	2 987	1 535	1 410	100,00	51,39	47,20	1 262,8	2,37
Jandaia.....	6 200	3 881	3 881	100,00	62,60	62,60	864,1	7,18
Jaraguá.....	33 267	24 670	24 670	100,00	74,16	74,16	1 889,0	17,61
Jataí.....	75 417	68 785	68 785	100,00	91,21	91,21	7 174,1	10,51
Jaupaci.....	3 152	2 512	2 512	100,00	79,70	79,70	527,2	5,98
Jesúpolis.....	2 122	1 506	1 506	100,00	70,97	70,97	120,9	17,55
Joviânia.....	6 900	5 978	5 978	100,00	86,64	86,64	445,1	15,50
Jussara.....	20 036	15 619	13 953	100,00	77,95	69,64	4 092,5	4,90
Leopoldo de Bulhões.....	7 742	4 699	4 699	100,00	60,69	60,69	495,0	15,64
Luziânia.....	140 814	129 906	129 906	100,00	92,25	92,25	3 961,6	35,54
Mairipotaba.....	2 403	1 489	1 489	100,00	61,96	61,96	460,9	5,21
Mambaí.....	4 819	3 012	3 012	100,00	62,50	62,50	859,6	5,61
Mara Rosa.....	11 942	8 339	8 339	100,00	69,83	69,83	1 704,0	7,01
Marzagão.....	1 921	1 662	1 662	100,00	86,52	86,52	228,1	8,42
Matrinchã.....	4 520	3 254	2 651	100,00	71,99	58,65	1 150,9	3,93
Maurilândia.....	8 989	8 459	8 459	100,00	94,10	94,10	393,8	22,83
Mimoso de Goiás.....	2 801	1 187	1 187	100,00	42,38	42,38	1 386,9	2,02
Minaçu.....	33 602	28 906	28 421	100,00	86,02	84,58	2 860,9	11,75
Mineiros.....	38 881	34 523	34 523	100,00	88,79	88,79	9 067,0	4,29
Moiporá.....	2 023	1 293	956	100,00	63,91	47,26	460,6	4,39
Monte Alegre de Goiás.....	6 906	2 752	2 752	100,00	39,85	39,85	3 119,8	2,21
Montes Claros de Goiás.....	7 995	4 758	3 988	100,00	59,51	49,88	2 899,3	2,76
Montividiu.....	7 710	5 389	5 389	100,00	69,90	69,90	1 874,6	4,11
Montividiu do Norte.....	3 787	1 228	1 228	100,00	32,43	32,43	1 333,1	2,84
Morrinhos.....	36 926	30 881	30 881	100,00	83,63	83,63	2 846,2	12,97
Morro Agudo de Goiás.....	2 491	1 587	1 587	100,00	63,71	63,71	265,9	9,37
Mossâmedes.....	5 802	3 594	3 389	100,00	61,94	58,41	684,5	8,48
Mozarlândia.....	11 111	9 598	9 598	100,00	86,38	86,38	1 734,3	6,41
Mundo Novo.....	8 132	4 840	4 840	100,00	59,52	59,52	2 146,7	3,79
Mutunópolis.....	3 958	2 775	2 775	100,00	70,11	70,11	868,9	4,56
Nazário.....	6 652	5 891	5 175	100,00	88,56	77,80	300,1	22,17
Nerópolis.....	18 574	17 262	17 262	100,00	92,94	92,94	204,2	90,95
Niquelândia.....	38 582	26 587	25 716	100,00	68,91	66,65	9 843,2	3,92
Nova América.....	2 183	1 423	1 423	100,00	65,19	65,19	212,0	10,30
Nova Aurora.....	1 924	1 661	1 661	100,00	86,33	86,33	302,7	6,36
Nova Crixás.....	11 065	7 060	6 088	100,00	63,80	55,02	7 298,5	1,52
Nova Glória.....	8 948	5 691	5 691	100,00	63,60	63,60	413,0	21,67
Nova Iguaçu de Goiás.....	2 749	1 629	1 629	100,00	59,26	59,26	628,4	4,37
Nova Roma.....	3 696	1 340	1 340	100,00	36,26	36,26	2 136,0	1,73
Nova Veneza.....	6 375	5 336	5 336	100,00	83,70	83,70	123,4	51,67

Sinopse preliminar do Censo Demográfico 2000

Tabela 2.1.26 - População residente, em valores absolutos e relativos, total, em situação urbana e em situação urbana na sede municipal, área total e densidade demográfica, segundo as Unidades da Federação e os Municípios - Goiás

(continuação)

Unidades da Federação e Municípios	População residente						Área total (km²) (2)	Densidade demo- gráfica (hab / km²)
	Valores absolutos			Valores relativos				
	Total	Urbana		Total	Urbana			
		Total	Na sede municipal (1)		Total	Na sede muni- cipal (1)		
Novo Brasil.....	4 185	2 571	2 571	100,00	61,43	61,43	649,9	6,44
Novo Gama.....	74 297	72 941	72 941	100,00	98,17	98,17	191,7	387,63
Novo Planalto.....	3 424	2 924	2 924	100,00	85,40	85,40	1 242,6	2,76
Orizona.....	13 053	6 366	6 217	100,00	48,77	47,63	1 972,8	6,62
Ouro Verde de Goiás.....	4 343	2 565	2 565	100,00	59,06	59,06	209,7	20,71
Ouvidor.....	4 258	3 373	3 373	100,00	79,22	79,22	413,6	10,29
Padre Bernardo.....	21 495	13 272	10 201	100,00	61,74	47,46	3 137,8	6,85
Palestina de Goiás.....	3 310	1 823	1 823	100,00	55,08	55,08	1 320,7	2,51
Palmeiras de Goiás.....	17 733	13 421	13 421	100,00	75,68	75,68	1 539,8	11,52
Palmelo.....	2 310	2 200	2 200	100,00	95,24	95,24	59,0	39,15
Palminópolis.....	3 571	2 256	2 256	100,00	63,18	63,18	387,7	9,21
Panamá.....	2 778	1 945	1 945	100,00	70,01	70,01	433,8	6,40
Paranaiguara.....	8 182	7 219	7 219	100,00	88,23	88,23	1 154,2	7,09
Paraúna.....	10 807	7 667	7 667	100,00	70,94	70,94	3 781,2	2,86
Perolândia.....	2 784	1 697	1 697	100,00	60,96	60,96	1 029,7	2,70
Petrolina de Goiás.....	10 381	6 438	6 438	100,00	62,02	62,02	553,2	18,77
Pilar de Goiás.....	3 342	1 201	1 201	100,00	35,94	35,94	921,2	3,63
Piracanjuba.....	23 539	16 146	16 146	100,00	68,59	68,59	2 405,1	9,79
Piranhas.....	12 281	10 002	10 002	100,00	81,44	81,44	2 047,7	6,00
Pirenópolis.....	21 220	12 458	12 229	100,00	58,71	57,63	2 181,8	9,73
Pires do Rio.....	26 111	24 349	24 349	100,00	93,25	93,25	1 073,4	24,33
Planaltina.....	73 761	70 163	69 423	100,00	95,12	94,12	2 538,7	29,05
Pontalina.....	16 564	13 396	13 396	100,00	80,87	80,87	1 438,1	11,52
Porangatu.....	39 560	33 404	33 404	100,00	84,44	84,44	4 820,5	8,21
Porteirão.....	2 822	2 437	2 437	100,00	86,36	86,36	603,9	4,67
Portelândia.....	3 694	2 820	2 820	100,00	76,34	76,34	550,6	6,71
Posse.....	25 689	18 378	18 378	100,00	71,54	71,54	1 954,8	13,14
Professor Jamil.....	3 398	2 176	2 176	100,00	64,04	64,04	347,5	9,78
Quirinópolis.....	36 511	30 821	30 821	100,00	84,42	84,42	3 780,1	9,66
Rialma.....	10 205	9 150	9 036	100,00	89,66	88,54	269,0	37,94
Rianápolis.....	4 371	3 737	3 737	100,00	85,50	85,50	159,4	27,43
Rio Quente.....	2 097	1 648	1 648	100,00	78,59	78,59	256,7	8,17
Rio Verde.....	116 559	106 109	103 405	100,00	91,03	88,71	8 388,3	13,90
Rubiataba.....	18 083	15 204	14 927	100,00	84,08	82,55	765,0	23,64
Sanclerlândia.....	7 479	5 713	5 713	100,00	76,39	76,39	496,8	15,05
Santa Bárbara de Goiás.....	4 954	4 223	4 223	100,00	85,24	85,24	139,6	35,49
Santa Cruz de Goiás.....	3 467	1 040	1 040	100,00	30,00	30,00	1 108,9	3,13
Santa Fé de Goiás.....	4 082	3 112	3 112	100,00	76,24	76,24	1 160,5	3,52
Santa Helena de Goiás.....	34 527	32 332	32 332	100,00	93,64	93,64	1 127,9	30,61
Santa Isabel.....	3 590	1 255	1 255	100,00	34,96	34,96	806,8	4,45
Santa Rita do Araguaia.....	5 080	4 629	4 629	100,00	91,12	91,12	1 361,8	3,73
Santa Rita do Novo Destino.....	3 039	1 057	1 057	100,00	34,78	34,78	955,7	3,18
Santa Rosa de Goiás.....	3 544	2 297	2 297	100,00	64,81	64,81	171,0	20,73
Santa Tereza de Goiás.....	4 694	3 917	3 917	100,00	83,45	83,45	794,6	5,91
Santa Terezinha de Goiás.....	11 992	8 846	8 846	100,00	73,77	73,77	1 187,7	10,10
Santo Antônio da Barra.....	4 054	3 293	3 293	100,00	81,23	81,23	451,6	8,98
Santo Antônio de Goiás.....	3 103	2 562	2 562	100,00	82,57	82,57	132,8	23,36
Santo Antônio do Descoberto.....	51 871	48 391	46 983	100,00	93,29	90,58	938,4	55,28
São Domingos.....	9 605	4 430	4 430	100,00	46,12	46,12	3 295,7	2,91
São Francisco de Goiás.....	6 002	4 034	4 034	100,00	67,21	67,21	372,5	16,11
São João da Paraúna.....	2 024	1 358	1 358	100,00	67,09	67,09	305,4	6,63
São João d'Aliança.....	6 894	4 192	4 094	100,00	60,81	59,38	3 327,4	2,07
São Luís de Montes Belos.....	26 360	22 251	21 930	100,00	84,41	83,19	826,2	31,91
São Luiz do Norte.....	4 090	3 124	3 124	100,00	76,38	76,38	586,0	6,98
São Miguel do Araguaia.....	22 756	18 023	18 023	100,00	79,20	79,20	6 144,7	3,70
São Miguel do Passa Quatro.....	3 475	1 496	1 496	100,00	43,05	43,05	537,8	6,46

Sinopse preliminar do Censo Demográfico 2000

Tabela 2.1.26 - População residente, em valores absolutos e relativos, total, em situação urbana e em situação urbana na sede municipal, área total e densidade demográfica, segundo as Unidades da Federação e os Municípios - Goiás

(conclusão)

Unidades da Federação e Municípios	População residente						Área total (km²) (2)	Densidade demo- gráfica (hab / km²)
	Valores absolutos			Valores relativos				
	Total	Urbana		Total	Urbana			
		Total	Na sede municipal (1)		Total	Na sede muni- cipal (1)		
São Patrício.....	1 837	828	828	100,00	45,07	45,07	134,5	13,66
São Simão.....	13 513	13 237	11 997	100,00	97,96	88,78	414,0	32,64
Senador Canedo.....	53 037	50 378	28 383	100,00	94,99	53,52	244,7	216,70
Serranópolis.....	6 449	4 095	4 095	100,00	63,50	63,50	5 526,5	1,17
Silvânia.....	20 331	10 350	10 350	100,00	50,91	50,91	2 860,1	7,11
Simolândia.....	6 215	5 198	5 198	100,00	83,64	83,64	342,7	18,13
Sítio d'Abadia.....	2 681	854	854	100,00	31,85	31,85	1 565,9	1,71
Taquaral de Goiás.....	3 556	2 343	2 343	100,00	65,89	65,89	210,4	16,90
Teresina de Goiás.....	2 590	1 777	1 777	100,00	68,61	68,61	774,7	3,34
Terezópolis de Goiás.....	5 075	3 608	3 608	100,00	71,09	71,09	107,0	47,45
Três Ranchos.....	2 825	2 281	2 281	100,00	80,74	80,74	282,2	10,01
Trindade.....	81 728	78 472	44 829	100,00	96,02	54,85	717,2	113,95
Trombas.....	3 428	2 512	2 512	100,00	73,28	73,28	799,2	4,29
Turvânia.....	5 127	3 989	3 989	100,00	77,80	77,80	472,3	10,85
Turvelândia.....	3 526	2 288	2 288	100,00	64,89	64,89	934,3	3,77
Uirapuru.....	3 032	1 404	1 404	100,00	46,31	46,31	1 153,5	2,63
Uruaçu.....	33 515	30 104	30 054	100,00	89,82	89,67	2 141,9	15,65
Uruana.....	13 942	10 899	9 587	100,00	78,17	68,76	522,1	26,70
Urutaí.....	3 104	2 213	2 213	100,00	71,30	71,30	626,7	4,95
Valparaíso de Goiás.....	94 774	94 774	94 774	100,00	100,00	100,00	60,2	1 575,59
Varjão.....	3 494	2 194	2 194	100,00	62,79	62,79	519,0	6,73
Vianópolis.....	11 293	7 719	7 521	100,00	68,35	66,60	954,3	11,83
Vicentinópolis.....	6 008	4 921	4 921	100,00	81,91	81,91	737,2	8,15
Vila Boa.....	3 286	2 700	2 700	100,00	82,17	82,17	1 060,2	3,10
Vila Propício.....	4 489	1 174	1 174	100,00	26,15	26,15	2 181,6	2,06

Fonte: IBGE, Censo Demográfico 2000.

(1) Exclusive a população residente nas áreas urbanas isoladas.

(2) Valores incluindo as águas interiores.

(3) Valores sujeitos a alteração em fase de atualizações de natureza cartográfica ou político-administrativa.

(4) Inclusive as áreas das Ilhas de Trindade e Martin Vaz.

(5) Inclusive 2 977,4 km² referente a área a ser demarcada, em litígio, entre os Estados do Piauí e Ceará.

(6) Inclusive 10 091,4 km² e 2 806,1 km² referentes as Lagoas dos Patos e Mirim, incorporadas a área do Estado do Rio Grande do Sul segundo a Constituição Estadual de 1988, não constituindo área municipal.

Sinopse preliminar do Censo Demográfico 2000

Tabela 2.1.27 - População residente, em valores absolutos e relativos, total, em situação urbana e em situação urbana na sede municipal, área total e densidade demográfica, segundo as Unidades da Federação e os Municípios - Distrito Federal

Unidades da Federação e Municípios	População residente						Área total (km²) (2)	Densidade demo- gráfica (hab / km²)
	Valores absolutos			Valores relativos				
	Total	Urbana		Total	Urbana			
		Total	Na sede municipal (1)		Total	Na sede muni- cipal (1)		
Brasil (3)(4)(5)(6).....	169 590 693	137 755 550	123 460 941	100,00	81,23	72,80	8 514 215,3	19,92
Unidade da Federação								
Distrito Federal.....	2 043 169	1 954 442	1 947 133	100,00	95,66	95,30	5 801,9	352,16
Municípios								
Brasília.....	2 043 169	1 954 442	1 947 133	100,00	95,66	95,30	5 801,9	352,16

Fonte: IBGE, Censo Demográfico 2000.

(1) Exclusive a população residente nas áreas urbanas isoladas.

(2) Valores incluindo as águas interiores.

(3) Valores sujeitos a alteração em fase de atualizações de natureza cartográfica ou político-administrativa.

(4) Inclusive as áreas das Ilhas de Trindade e Martin Vaz.

(5) Inclusive 2 977,4 km² referente a área a ser demarcada, em litígio, entre os Estados do Piauí e Ceará.

(6) Inclusive 10 091,4 km² e 2 806,1 km² referentes as Lagoas dos Patos e Mirim, incorporadas a área do Estado do Rio Grande do Sul segundo a Constituição Estadual de 1988, não constituindo área municipal.

2.2 - Domicílios, por espécie, segundo as Unidades da Federação e os Municípios

Sinopse preliminar do Censo Demográfico 2000

Tabela 2.2.1 - Domicílios, por espécie, segundo as Unidades da Federação e os Municípios - Rondônia

Unidades da Federação e Municípios	Domicílios recenseados							Coletivos
	Total	Particulares						
		Total	Ocupados	Não ocupados				
				Total	Fechados	Uso ocasional	Vagos	
Brasil.....	54 337 670	54 265 618	45 021 478	9 244 140	528 683	2 685 701	6 029 756	72 052
Rondônia.....	418 798	418 157	351 477	66 680	6 224	10 399	50 057	641
Alta Floresta D'Oeste.....	7 901	7 893	6 811	1 082	9	318	755	8
Alto Alegre dos Parecis.....	3 429	3 427	3 073	354	14	91	249	2
Alto Paraíso.....	4 234	4 231	3 323	908	172	142	594	3
Alvorada D'Oeste.....	6 186	6 180	4 998	1 182	30	193	959	6
Ariquemes.....	22 634	22 598	19 259	3 339	459	528	2 352	36
Buritis.....	7 492	7 474	6 206	1 268	165	318	785	18
Cabixi.....	2 515	2 513	1 961	552	1	121	430	2
Cacaulândia.....	1 747	1 743	1 324	419	78	71	270	4
Cacoal.....	22 096	22 061	19 376	2 685	203	322	2 160	35
Campo Novo de Rondônia.....	3 232	3 225	2 718	507	181	133	193	7
Candeias do Jamari.....	4 307	4 298	3 229	1 069	91	222	756	9
Castanheiras.....	1 334	1 332	1 065	267	20	68	179	2
Cerejeiras.....	5 850	5 840	4 857	983	15	173	795	10
Chupinguaia.....	1 854	1 843	1 459	384	10	91	283	11
Colorado do Oeste.....	7 100	7 092	5 853	1 239	2	206	1 031	8
Corumbiara.....	3 155	3 153	2 640	513	3	46	464	2
Costa Marques.....	2 991	2 976	2 420	556	10	148	398	15
Cujubim.....	2 102	2 094	1 627	467	90	150	227	8
Espigão D'Oeste.....	7 972	7 965	6 725	1 240	90	307	843	7
Governador Jorge Teixeira.....	3 699	3 697	3 217	480	29	37	414	2
Guajará-Mirim.....	11 343	11 289	9 089	2 200	306	271	1 623	54
Itapuã do Oeste.....	2 212	2 205	1 716	489	50	186	253	7
Jaru.....	15 830	15 809	13 416	2 393	490	194	1 709	21
Ji-Paraná.....	33 158	33 112	28 215	4 897	198	600	4 099	46
Machadinho D'Oeste.....	7 153	7 140	5 681	1 459	101	437	921	13
Ministro Andreazza.....	3 140	3 139	2 776	363	22	18	323	1
Mirante da Serra.....	3 936	3 930	3 302	628	18	101	509	6
Monte Negro.....	3 859	3 850	3 174	676	126	146	404	9
Nova Brasilândia D'Oeste.....	5 010	5 006	4 354	652	15	85	552	4
Nova Mamoré.....	3 982	3 979	3 355	624	-	181	443	3
Nova União.....	2 344	2 344	2 003	341	61	29	251	-
Novo Horizonte do Oeste.....	3 450	3 448	3 073	375	80	80	215	2
Ouro Preto do Oeste.....	12 422	12 405	10 715	1 690	62	256	1 372	17
Parecis.....	1 182	1 180	921	259	57	96	106	2
Pimenta Bueno.....	10 306	10 282	8 480	1 802	85	255	1 462	24
Pimenteiras do Oeste.....	874	869	654	215	2	100	113	5
Porto Velho.....	100 963	100 824	84 149	16 675	2 290	1 856	12 529	139
Presidente Médici.....	8 394	8 388	6 853	1 535	30	274	1 231	6
Primavera de Rondônia.....	1 424	1 424	1 106	318	2	53	263	-
Rio Crespo.....	1 147	1 146	779	367	9	46	312	1
Rolim de Moura.....	14 254	14 231	12 694	1 537	71	113	1 353	23
Santa Luzia D'Oeste.....	3 359	3 353	2 981	372	-	59	313	6
São Felipe D'Oeste.....	2 017	2 017	1 757	260	41	28	191	-
São Francisco do Guaporé.....	3 345	3 341	2 758	583	106	104	373	4
São Miguel do Guaporé.....	6 690	6 683	5 855	828	12	233	583	7
Seringueiras.....	3 248	3 244	2 824	420	38	102	280	4
Teixeirópolis.....	1 549	1 548	1 390	158	-	13	145	1
Theobroma.....	3 472	3 471	2 727	744	115	139	490	1
Urupá.....	4 236	3 589	647	3	74	570	8
Vale do Anari.....	2 525	2 520	1 957	563	37	144	382	5
Vale do Paraíso.....	2 952	2 951	2 454	497	24	71	402	1
Vilhena.....	17 184	17 158	14 539	2 619	101	370	2 148	26

Fonte: IBGE, Censo Demográfico 2000.

Sinopse preliminar do Censo Demográfico 2000

Tabela 2.2.2 - Domicílios, por espécie, segundo as Unidades da Federação e os Municípios - Acre

Unidades da Federação e Municípios	Domicílios recenseados							
	Total	Particulares						Coletivos
		Total	Ocupados	Não ocupados				
				Total	Fechados	Uso ocasional	Vagos	
Brasil.....	54 337 670	54 265 618	45 021 478	9 244 140	528 683	2 685 701	6 029 756	72 052
Acre.....	156 834	156 605	130 712	25 893	6 670	4 973	14 250	229
Acrelândia.....	2 559	2 550	1 872	678	14	242	422	9
Assis Brasil.....	914	907	807	100	5	68	27	7
Brasiléia.....	4 646	4 633	4 100	533	14	170	349	13
Bujari.....	1 730	1 729	1 365	364	18	110	236	1
Capixaba.....	1 447	1 445	1 267	178	31	97	50	2
Cruzeiro do Sul.....	15 670	15 644	14 147	1 497	423	261	813	26
Epitaciolândia.....	3 350	3 341	2 806	535	29	184	322	9
Feijó.....	5 677	5 670	5 263	407	141	43	223	7
Jordão.....	846	844	738	106	24	36	46	2
Mâncio Lima.....	2 602	2 598	2 305	293	27	112	154	4
Manoel Urbano.....	1 462	1 455	1 228	227	89	32	106	7
Marechal Thaumaturgo.....	1 550	1 549	1 490	59	20	26	13	1
Plácido de Castro.....	5 092	5 075	3 695	1 380	95	437	848	17
Porto Acre.....	3 879	3 876	2 832	1 044	23	492	529	3
Porto Walter.....	1 054	1 049	1 013	36	18	9	9	5
Rio Branco.....	78 992	78 918	64 360	14 558	4 893	1 327	8 338	74
Rodrigues Alves.....	1 772	1 768	1 592	176	92	45	39	4
Santa Rosa do Purus.....	365	362	325	37	30	4	3	3
Sena Madureira.....	7 277	7 268	6 366	902	66	359	477	9
Senador Guiomard.....	6 431	6 426	4 946	1 480	365	441	674	5
Tarauacá.....	5 778	5 768	5 168	600	154	217	229	10
Xapuri.....	3 741	3 730	3 027	703	99	261	343	11

Fonte: IBGE, Censo Demográfico 2000.

Sinopse preliminar do Censo Demográfico 2000

Tabela 2.2.3 - Domicílios, por espécie, segundo as Unidades da Federação e os Municípios - Amazonas

(continua)

Unidades da Federação e Municípios	Domicílios recenseados							Coletivos
	Total	Particulares						
		Total	Ocupados	Não ocupados				
				Total	Fechados	Uso ocasional	Vagos	
Brasil.....	54 337 670	54 265 618	45 021 478	9 244 140	528 683	2 685 701	6 029 756	72 052
Amazonas.....	667 485	666 539	577 828	88 711	13 393	16 730	58 588	946
Alvarães.....	2 067	2 065	1 895	170	22	59	89	2
Amaturá.....	1 316	1 314	1 241	73	13	14	46	2
Anamá.....	1 277	1 274	1 129	145	11	84	50	3
Anori.....	2 443	2 438	2 135	303	25	124	154	5
Apuí.....	3 886	3 877	3 300	577	7	233	337	9
Atalaia do Norte.....	1 813	1 809	1 709	100	65	27	8	4
Autazes.....	6 005	5 997	4 714	1 283	408	476	399	8
Barcelos.....	4 491	4 461	4 249	212	118	11	83	30
Barreirinha.....	4 588	4 584	3 872	712	18	463	231	4
Benjamin Constant.....	4 244	4 223	3 920	303	94	73	136	21
Beruri.....	2 051	2 046	1 851	195	54	46	95	5
Boa Vista do Ramos.....	1 979	1 971	1 843	128	51	27	50	8
Boca do Acre.....	6 460	6 447	5 577	870	178	240	452	13
Borba.....	5 288	5 284	4 805	479	64	219	196	4
Caapiranga.....	1 769	1 765	1 484	281	-	53	228	4
Canutama.....	2 173	2 171	1 959	212	79	76	57	2
Carauari.....	4 642	4 636	4 318	318	102	68	148	6
Careiro.....	6 335	6 331	5 475	856	386	276	194	4
Careiro da Várzea.....	4 229	4 226	3 779	447	78	170	199	3
Coari.....	11 494	11 474	10 775	699	112	75	512	20
Codajás.....	3 424	3 417	3 031	386	63	138	185	7
Eirunepé.....	5 231	5 225	4 735	490	92	145	253	6
Envira.....	3 178	3 175	3 054	121	42	27	52	3
Fonte Boa.....	4 645	4 638	4 553	85	35	14	36	7
Guajará.....	2 256	2 256	2 173	83	32	24	27	-
Humaitá.....	7 047	7 025	6 192	833	78	172	583	22
Ipixuna.....	2 484	2 481	2 328	153	29	16	108	3
Iranduba.....	7 186	7 177	5 975	1 202	15	420	767	9
Itacoatiara.....	17 071	17 033	14 375	2 658	312	748	1 598	38
Itamarati.....	1 501	1 499	1 390	109	9	32	68	2
Itapiranga.....	1 671	1 664	1 316	348	-	256	92	7
Japurá.....	1 698	1 695	1 659	36	11	9	16	3
Juruá.....	1 415	1 415	1 308	107	2	11	94	-
Jutaí.....	3 455	3 446	3 286	160	62	29	69	9
Lábrea.....	6 057	6 041	5 394	647	41	192	414	16
Manacapuru.....	15 669	15 627	13 774	1 853	370	463	1 020	42
Manaquiri.....	3 068	3 061	2 624	437	211	136	90	7
Manaus.....	386 511	386 218	328 028	58 190	7 834	6 202	44 154	293
Manicoré.....	7 777	7 763	6 960	803	77	201	525	14
Maraã.....	2 700	2 699	2 614	85	34	8	43	1
Maués.....	8 563	8 551	7 251	1 300	309	617	374	12
Nhamundá.....	3 235	3 231	2 559	672	68	474	130	4
Nova Olinda do Norte.....	4 367	4 353	4 004	349	36	174	139	14
Novo Airão.....	2 296	2 292	1 925	367	21	103	243	4
Novo Aripuanã.....	3 299	3 285	2 871	414	176	150	88	14
Parintins.....	18 098	18 051	16 022	2 029	76	798	1 155	47
Pauini.....	2 946	2 934	2 857	77	43	19	15	12
Presidente Figueiredo.....	5 907	5 857	4 544	1 313	145	694	474	50
Rio Preto da Eva.....	4 103	4 091	3 655	436	42	189	205	12

Tabela 2.2.3 - Domicílios, por espécie, segundo as Unidades da Federação e os Municípios - Amazonas

(conclusão)

Unidades da Federação e Municípios	Domicílios recenseados							(conclusão)	
	Total	Particulares							Coletivos
		Total	Ocupados	Não ocupados					
				Total	Fechados	Uso ocasional	Vagos		
Santa Isabel do Rio Negro.....	2 117	2 114	1 956	158	27	45	86	3	
Santo Antônio do Itá.....	4 314	4 308	4 153	155	59	35	61	6	
São Gabriel da Cachoeira.....	6 528	6 505	5 679	826	427	159	240	23	
São Paulo de Olivença.....	3 600	3 591	3 423	168	62	50	56	9	
São Sebastião do Uatumã.....	1 392	1 389	1 145	244	24	138	82	3	
Silves.....	1 855	1 853	1 411	442	4	367	71	2	
Tabatinga.....	7 651	7 621	6 645	976	413	55	508	30	
Tapauá.....	3 328	3 320	3 153	167	31	54	82	8	
Tefé.....	11 371	11 342	10 631	711	173	208	330	29	
Tonantins.....	2 314	2 311	2 274	37	1	10	26	3	
Uarini.....	1 644	1 641	1 622	19	2	6	11	3	
Urucará.....	3 309	3 302	3 035	267	7	118	142	7	
Urucurituba.....	2 654	2 649	2 214	435	13	210	212	5	

Fonte: IBGE, Censo Demográfico 2000.

Sinopse preliminar do Censo Demográfico 2000

Tabela 2.2.4 - Domicílios, por espécie, segundo as Unidades da Federação e os Municípios - Roraima

Unidades da Federação e Municípios	Domicílios recenseados							Coletivos
	Total	Particulares						
		Total	Ocupados	Não ocupados				
				Total	Fechados	Uso ocasional	Vagos	
Brasil.....	54 337 670	54 265 618	45 021 478	9 244 140	528 683	2 685 701	6 029 756	72 052
Roraima.....	94 729	94 462	75 503	18 959	2 400	4 193	12 366	267
Alto Alegre.....	4 012	3 993	3 600	393	15	206	172	19
Amajari.....	1 551	1 487	1 103	384	14	219	151	64
Boa Vista.....	61 020	60 933	48 913	12 020	1 937	1 028	9 055	87
Bonfim.....	2 079	2 075	1 933	142	3	58	81	4
Cantá.....	2 824	2 805	2 057	748	86	234	428	19
Caracará.....	3 947	3 931	3 069	862	54	297	511	16
Caroebe.....	1 915	1 905	1 283	622	19	329	274	10
Iracema.....	1 681	1 681	1 127	554	24	369	161	-
Mucajá.....	3 560	3 554	2 640	914	131	369	414	6
Normandia.....	1 713	1 709	1 248	461	17	229	215	4
Pacaraima.....	1 768	1 759	1 460	299	2	198	99	9
Rorainópolis.....	4 139	4 124	3 540	584	34	291	259	15
São João da Baliza.....	1 593	1 583	1 225	358	17	151	190	10
São Luiz.....	1 658	1 654	1 225	429	13	158	258	4
Uiramutã.....	1 269	1 269	1 080	189	34	57	98	-

Fonte: IBGE, Censo Demográfico 2000.

Tabela 2.2.5 - Domicílios, por espécie, segundo as Unidades da Federação e os Municípios - Pará

(continua)

Unidades da Federação e Municípios	Domicílios recenseados							Coletivos
	Total	Particulares						
		Total	Ocupados	Não ocupados				
				Total	Fechados	Uso ocasional	Vagos	
Brasil.....	54 337 670	54 265 618	45 021 478	9 244 140	528 683	2 685 701	6 029 756	72 052
Pará.....	1 558 898	1 556 230	1 324 960	231 270	36 977	65 332	128 961	2 668
Abaetetuba.....	24 076	24 046	21 430	2 616	349	548	1 719	30
Abel Figueiredo.....	1 597	1 596	1 395	201	2	82	117	1
Acará.....	10 682	10 675	9 810	865	316	195	354	7
Afuá.....	6 088	6 080	5 273	807	197	332	278	8
Água Azul do Norte.....	5 575	5 572	4 937	635	136		383	3
Alenquer.....	10 040	10 029	8 209	1 820	192	839	789	11
Almeirim.....	9 101	9 029	7 057	1 972	226	372	1 374	72
Altamira.....	20 876	20 768	17 947	2 821	148	669	2 004	108
Anajás.....	3 629	3 627	3 151	476	36	286	154	2
Ananindeua.....	106 051	105 984	92 806	13 178	3 679	1 016	8 483	67
Anapu.....	2 300	2 298	1 894	404	112	132	160	2
Augusto Corrêa.....	6 624	6 619	6 217	402	28	82	292	5
Aurora do Pará.....	4 745	4 745	3 952	793	129	277	387	-
Aveiro.....	3 240	3 234	2 957	277	117	90	70	6
Bagre.....	2 715	2 714	2 251	463	20	170	273	1
Baião.....	4 691	4 681	4 007	674	3	327	344	10
Bannach.....	919	918	851	67	16	11	40	1
Barcarena.....	16 285	16 232	13 345	2 887	157	783	1 947	53
Belém.....	350 387	350 056	297 111	52 945	9 475	15 785	27 685	331
Belterra.....	3 436	3 427	3 029	398	40	214	144	9
Benevides.....	9 949	9 934	8 112	1 822	98	719	1 005	15
Bom Jesus do Tocantins.....	3 484	3 481	2 934	547	38	166	343	3
Bonito.....	2 500	2 500	2 115	385	29	92	264	-
Bragança.....	20 752	20 697	18 719	1 978	175	598	1 205	55
Brasil Novo.....	4 190	4 185	3 665	520	2	113	405	5
Brejo Grande do Araguaia.....	1 928	1 922	1 621	301	1	89	211	6
Breu Branco.....	7 934	7 923	6 882	1 041	4	274	763	11
Breves.....	15 339	15 327	13 800	1 527	395	268	864	12
Bujaru.....	4 206	4 204	3 869	335	167	122	46	2
Cachoeira do Arari.....	3 459	3 453	3 011	442	160	138	144	6
Cachoeira do Piriá.....	3 458	3 451	3 141	310	44	99	167	7
Cametá.....	18 548	18 535	16 162	2 373	31	978	1 364	13
Canaã dos Carajás.....	3 037	3 018	2 528	490	135	100	255	19
Capanema.....	14 504	14 478	12 807	1 671	156	323	1 192	26
Capitão Poço.....	12 024	12 014	10 144	1 870	225	237	1 408	10
Castanhal.....	34 891	34 856	30 779	4 077	508	609	2 960	35
Chaves.....	3 452	3 448	3 020	428	114	162	152	4
Colares.....	2 556	2 551	2 033	518	106	320	92	5
Conceição do Araguaia.....	12 976	12 944	10 676	2 268	685	435	1 148	32
Concórdia do Pará.....	4 584	4 579	4 129	450	3	107	340	5
Cumaru do Norte.....	1 798	1 783	1 460	323	113	88	122	15
Curionópolis.....	6 777	6 746	4 790	1 956	389	173	1 394	31
Curralinho.....	3 788	3 782	3 314	468	141	139	188	6
Curuá.....	2 261	2 261	1 723	538	32	357	149	-
Curuçá.....	6 714	6 710	5 474	1 236	274	543	419	4
Dom Eliseu.....	11 397	11 375	9 014	2 361	128	593	1 640	22
Eldorado dos Carajás.....	8 102	8 082	6 373	1 709	279	416	1 014	20
Faro.....	1 835	1 833	1 684	149	29	89	31	2
Floresta do Araguaia.....	3 997	3 987	3 269	718	179	190	349	10
Garrafão do Norte.....	5 926	5 924	4 719	1 205	83	281	841	2
Goianésia do Pará.....	6 100	6 082	5 015	1 067	74	285	708	18
Gurupá.....	4 514	4 509	3 862	647	208	227	212	5

Sinopse preliminar do Censo Demográfico 2000

Tabela 2.2.5 - Domicílios, por espécie, segundo as Unidades da Federação e os Municípios - Pará

(continuação)

Unidades da Federação e Municípios	Domicílios recenseados							Coletivos
	Total	Particulares						
		Total	Ocupados	Não ocupados				
				Total	Fechados	Uso ocasional	Vagos	
Igarapé-Açu.....	8 309	8 301	7 057	1 244	66	310	868	8
Igarapé-Miri.....	10 310	10 303	9 121	1 182	148	280	754	7
Inhangapi.....	1 955	1 953	1 621	332	78	106	148	2
Ipixuna do Pará.....	5 477	5 462	4 824	638	213	196	229	15
Irituia.....	6 894	6 893	6 063	830	129	310	391	1
Itaituba.....	23 817	23 755	20 525	3 230	650	404	2 176	62
Itupiranga.....	11 206	11 182	9 867	1 315	231	418	666	24
Jacareacanga.....	5 004	5 000	4 636	364	126	28	210	4
Jacundá.....	10 731	10 715	9 407	1 308	63	165	1 080	16
Juruti.....	6 156	6 150	5 309	841	46	574	221	6
Limoeiro do Ajuru.....	3 382	3 379	3 225	154	1	60	93	3
Mãe do Rio.....	6 264	6 247	5 511	736	34	61	641	17
Magalhães Barata.....	1 852	1 852	1 593	259	66	80	113	-
Marabá.....	46 470	46 363	38 296	8 067	1 498	953	5 616	107
Maracanã.....	6 861	6 837	5 562	1 275	205	620	450	24
Marapanim.....	7 586	7 568	5 373	2 195	63	1 644	488	18
Marituba.....	20 694	20 682	17 172	3 510	801	335	2 374	12
Medicilândia.....	6 267	6 261	4 873	1 388	20	243	1 125	6
Melgaço.....	3 630	3 627	3 452	175	14	68	93	3
Mocajuba.....	4 152	4 147	3 595	552	8	238	306	5
Moju.....	11 363	11 351	9 825	1 526	193	321	1 012	12
Monte Alegre.....	15 746	15 730	12 775	2 955	428	1 295	1 232	16
Muaná.....	5 230	5 225	4 665	560	175	201	184	5
Nova Esperança do Piriá.....	4 183	4 177	3 601	576	36	212	328	6
Nova Ipixuna.....	3 376	3 373	2 665	708	78	174	456	3
Nova Timboteua.....	3 065	3 059	2 633	426	11	144	271	6
Novo Progresso.....	5 269	5 263	4 937	326	149	9	168	6
Novo Repartimento.....	10 715	10 701	8 808	1 893	149	544	1 200	14
Óbidos.....	10 981	10 958	9 163	1 795	75	952	768	23
Oeiras do Pará.....	4 389	4 385	3 877	508	-	312	196	4
Oriximiná.....	11 016	10 893	9 255	1 638	143	940	555	123
Ourém.....	3 534	3 523	3 002	521	30	191	300	11
Ourilândia do Norte.....	4 934	4 926	4 257	669	107	164	398	8
Pacajá.....	7 066	7 061	5 875	1 186	54	374	758	5
Palestina do Pará.....	1 841	1 836	1 610	226	38	103	85	5
Paragominas.....	20 929	20 902	16 913	3 989	861	385	2 743	27
Parauapebas.....	19 697	19 533	16 711	2 822	515	343	1 964	164
Pau D'Arco.....	1 854	1 852	1 634	218	21	65	132	2
Peixe-Boi.....	2 237	2 232	1 831	401	19	217	165	5
Piçarra.....	4 035	4 024	2 873	1 151	48	276	827	11
Placas.....	3 249	3 245	2 804	441	51	113	277	4
Ponta de Pedras.....	4 388	4 378	3 715	663	164	294	205	10
Portel.....	7 554	7 537	6 720	817	167	252	398	17
Porto de Moz.....	4 285	4 275	3 931	344	29	158	157	10
Prainha.....	5 636	5 630	4 893	737	373	285	79	6
Primavera.....	2 333	2 331	2 042	289	16	100	173	2
Quatipuru.....	2 608	2 607	2 296	311	44	112	155	1
Redenção.....	17 249	17 181	15 116	2 065	381	337	1 347	68
Rio Maria.....	5 119	5 107	4 365	742	227	132	383	12
Rondon do Pará.....	10 670	10 649	9 130	1 519	302	334	883	21
Rurópolis.....	6 324	6 316	5 224	1 092	57	252	783	8
Salinópolis.....	13 237	13 185	6 932	6 253	176	5 248	829	52
Salvaterra.....	4 212	4 193	3 269	924	18	620	286	19
Santa Bárbara do Pará.....	3 162	3 162	2 418	744	-	375	369	-
Santa Cruz do Arari.....	1 139	1 135	978	157	96	29	32	4
Santa Isabel do Pará.....	11 459	11 450	9 548	1 902	325	493	1 084	9
Santa Luzia do Pará.....	4 509	4 504	3 911	593	20	178	395	5

Tabela 2.2.5 - Domicílios, por espécie, segundo as Unidades da Federação e os Municípios - Pará

(conclusão)

Unidades da Federação e Municípios	Domicílios recenseados							Coletivos
	Total	Particulares						
		Total	Ocupados	Não ocupados				
				Total	Fechados	Uso ocasional	Vagos	
Santa Maria das Barreiras.....	3 725	3 707	2 909	798	184	212	402	18
Santa Maria do Pará.....	5 582	5 574	4 836	738	53	152	533	8
Santana do Araguaia.....	8 877	8 837	7 685	1 152	205	414	533	40
Santarém.....	63 506	63 431	53 648	9 783	1 899	2 258	5 626	75
Santarém Novo.....	1 266	1 265	1 107	158	6	41	111	1
Santo Antônio do Tauá.....	5 497	5 495	4 359	1 136	203	497	436	2
São Caetano de Odivelas.....	4 064	4 060	3 199	861	77	312	472	4
São Domingos do Araguaia.....	5 196	5 184	4 283	901	198	254	449	12
São Domingos do Capim.....	5 749	5 745	5 140	605	79	265	261	4
São Félix do Xingu.....	9 455	9 416	7 674	1 742	599	386	757	39
São Francisco do Pará.....	3 606	3 604	3 058	546	23	228	295	2
São Geraldo do Araguaia.....	7 441	7 432	6 223	1 209	181	308	720	9
São João da Ponta.....	1 049	1 048	879	169	10	108	51	1
São João de Pirabas.....	4 152	4 148	3 604	544	106	196	242	4
São João do Araguaia.....	2 959	2 957	2 498	459	55	184	220	2
São Miguel do Guamá.....	9 718	9 712	8 730	982	149	146	687	6
São Sebastião da Boa Vista.....	3 527	3 522	3 125	397	110	140	147	5
Sapucaia.....	1 095	1 075	930	145	16	18	111	20
Senador José Porfírio.....	3 515	3 504	3 095	409	17	147	245	11
Soure.....	5 041	5 025	4 063	962	37	385	540	16
Tailândia.....	9 566	9 545	8 101	1 444	403	282	759	21
Terra Alta.....	2 119	2 118	1 713	405	95	184	126	1
Terra Santa.....	2 884	2 874	2 540	334	68	226	40	10
Tomé-Açu.....	11 277	11 255	9 610	1 645	603	225	817	22
Tracuateua.....	4 754	4 752	4 438	314	12	113	189	2
Trairão.....	2 650	2 649	2 288	361	70	117	174	1
Tucumã.....	7 385	7 358	6 229	1 129	328	230	571	27
Tucuruí.....	18 129	18 069	15 994	2 075	119	386	1 570	60
Ulianópolis.....	5 446	5 437	4 356	1 081	200	243	638	9
Uruará.....	10 493	10 489	9 915	574	32	251	291	4
Vigia.....	9 975	9 961	8 392	1 569	85	621	863	14
Viseu.....	10 557	10 543	9 464	1 079	159	209	711	14
Vitória do Xingu.....	2 701	2 701	2 422	279	10	78	191	-
Xinguara.....	10 295	10 268	8 696	1 572	167	233	1 172	27

Fonte: IBGE, Censo Demográfico 2000.

Sinopse preliminar do Censo Demográfico 2000

Tabela 2.2.6 - Domicílios, por espécie, segundo as Unidades da Federação e os Municípios - Amapá

Unidades da Federação e Municípios	Domicílios recenseados							Coletivos
	Total	Particulares						
		Total	Ocupados	Não ocupados				
				Total	Fechados	Uso ocasional	Vagos	
Brasil.....	54 337 670	54 265 618	45 021 478	9 244 140	528 683	2 685 701	6 029 756	72 052
Amapá.....	119 797	119 516	99 487	20 029	4 675	3 202	12 152	281
Amapá.....	1 716	1 705	1 409	296	26	140	130	11
Calçoene.....	1 897	1 872	1 426	446	91	147	208	25
Cutias.....	741	735	577	158	61	50	47	6
Ferreira Gomes.....	941	934	711	223	142	59	22	7
Itaubal.....	713	712	531	181	23	75	83	1
Laranjal do Jari.....	7 421	7 406	6 064	1 342	329	72	941	15
Macapá.....	72 989	72 882	60 604	12 278	2 966	1 619	7 693	107
Mazagão.....	3 125	3 121	2 315	806	237	234	335	4
Oiapoque.....	2 949	2 919	2 581	338	102	113	123	30
Pedra Branca do Amapari.....	993	990	850	140	94	31	15	3
Porto Grande.....	3 027	3 003	2 479	524	107	103	314	24
Pracuúba.....	580	576	426	150	41	75	34	4
Santana.....	18 176	18 151	15 854	2 297	177	332	1 788	25
Serra do Navio.....	933	929	733	196	8	73	115	4
Tartarugalzinho.....	1 843	1 830	1 313	517	239	37	241	13
Vitória do Jari.....	1 753	1 751	1 614	137	32	42	63	2

Fonte: IBGE, Censo Demográfico 2000.

Tabela 2.2.7 - Domicílios, por espécie, segundo as Unidades da Federação e os Municípios - Tocantins

(continua)

Unidades da Federação e Municípios	Domicílios recenseados							Coletivos
	Total	Particulares						
		Total	Ocupados	Não ocupados				
				Total	Fechados	Uso ocasional	Vagos	
Brasil.....	54 337 670	54 265 618	45 021 478	9 244 140	528 683	2 685 701	6 029 756	72 052
Tocantins.....	343 037	342 255	283 168	59 087	3 173	18 857	37 057	782
Abreulândia.....	691	691	573	118	1	50	67	-
Aguiarnópolis.....	775	772	703	69	-	16	53	3
Aliança do Tocantins.....	1 968	1 965	1 619	346	1	105	240	3
Almas.....	2 450	2 447	2 003	444	57	145	242	3
Alvorada.....	2 894	2 881	2 304	577	-	169	408	13
Ananás.....	2 715	2 710	2 285	425	3	190	232	5
Angico.....	813	810	646	164	2	57	105	3
Aparecida do Rio Negro.....	1 079	1 077	832	245	-	109	136	2
Aragominas.....	1 806	1 805	1 467	338	51	65	222	1
Araguacema.....	1 660	1 655	1 314	341	14	183	144	5
Araguaçu.....	3 446	3 436	2 604	832	-	328	504	10
Araguaína.....	32 395	32 344	27 816	4 528	256	758	3 514	51
Araguanã.....	1 118	1 116	945	171	59	24	88	2
Araguatins.....	7 133	7 119	5 789	1 330	60	730	540	14
Arapoema.....	2 033	2 024	1 737	287	-	121	166	9
Arraias.....	3 519	3 508	2 752	756	28	458	270	11
Augustinópolis.....	3 521	3 518	2 949	569	2	264	303	3
Aurora do Tocantins.....	1 107	1 103	840	263	32	126	105	4
Axixá do Tocantins.....	2 343	2 336	1 983	353	18	121	214	7
Babaçulândia.....	2 552	2 548	2 204	344	21	194	129	4
Bandeirantes do Tocantins.....	799	797	677	120	-	55	65	2
Barra do Ouro.....	904	902	747	155	24	31	100	2
Barrolândia.....	1 533	1 529	1 297	232	1	137	94	4
Bernardo Sayão.....	1 525	1 522	1 201	321	-	142	179	3
Bom Jesus do Tocantins.....	647	646	525	121	-	38	83	1
Brasilândia do Tocantins.....	607	606	504	102	1	34	67	1
Brejinho de Nazaré.....	1 500	1 498	1 213	285	8	111	166	2
Buriti do Tocantins.....	2 067	2 061	1 696	365	6	122	237	6
Cachoeirinha.....	439	437	408	29	-	17	12	2
Campos Lindos.....	1 354	1 351	1 062	289	4	80	205	3
Cariri do Tocantins.....	972	971	797	174	3	57	114	1
Carmolândia.....	600	599	492	107	4	28	75	1
Carrasco Bonito.....	786	785	691	94	3	39	52	1
Caseara.....	1 241	1 234	908	326	8	123	195	7
Centenário.....	630	626	502	124	-	83	41	4
Chapada da Natividade.....	945	945	807	138	48	59	31	-
Chapada de Areia.....	384	384	334	50	9	40	1	-
Colinas do Tocantins.....	7 348	7 331	6 406	925	147	244	534	17
Colméia.....	2 947	2 941	2 539	402	9	188	205	6
Combinado.....	1 436	1 431	1 098	333	48	92	193	5
Conceição do Tocantins.....	1 216	1 211	998	213	16	148	49	5
Couto de Magalhães.....	1 480	1 477	1 089	388	-	130	258	3
Cristalândia.....	2 278	2 268	1 926	342	9	119	214	10
Crixás do Tocantins.....	455	453	346	107	-	39	68	2
Darcinópolis.....	1 416	1 413	989	424	1	305	118	3
Dianópolis.....	4 189	4 174	3 503	671	73	154	444	15
Divinópolis do Tocantins.....	1 914	1 910	1 508	402	12	185	205	4
Dois Irmãos do Tocantins.....	2 107	2 105	1 848	257	-	212	45	2
Dueré.....	1 534	1 526	1 173	353	2	193	158	8
Esperantina.....	2 048	2 046	1 621	425	27	229	169	2

Sinopse preliminar do Censo Demográfico 2000

Tabela 2.2.7 - Domicílios, por espécie, segundo as Unidades da Federação e os Municípios - Tocantins

(continuação)

Unidades da Federação e Municípios	Domicílios recenseados							Coletivos
	Total	Particulares						
		Total	Ocupados	Não ocupados				
				Total	Fechados	Uso ocasional	Vagos	
Fátima.....	1 109	1 105	968	137	-	36	101	4
Figueirópolis.....	1 924	1 917	1 538	379	13	140	226	7
Filadélfia.....	2 077	2 070	1 807	263	34	92	137	7
Formoso do Araguaia.....	5 852	5 844	4 640	1 204	37	411	756	8
Fortaleza do Tabocão.....	669	667	588	79	-	16	63	2
Goianorte.....	1 527	1 524	1 223	301	4	93	204	3
Goiatins.....	2 816	2 813	2 357	456	59	177	220	3
Guaraí.....	6 259	6 244	5 209	1 035	97	302	636	15
Gurupi.....	20 405	20 374	17 070	3 304	26	425	2 853	31
Ipueiras.....	396	395	274	121	8	40	73	1
Itacajá.....	1 793	1 784	1 580	204	2	81	121	9
Itaguatins.....	1 721	1 717	1 476	241	-	147	94	4
Itapiratins.....	908	906	799	107	-	64	43	2
Itaporã do Tocantins.....	837	833	645	188	1	124	63	4
Jaú do Tocantins.....	1 081	1 076	853	223	2	105	116	5
Juarina.....	722	720	569	151	1	48	102	2
Lagoa da Confusão.....	1 648	1 639	1 413	226	4	128	94	9
Lagoa do Tocantins.....	664	662	559	103	6	39	58	2
Lajeado.....	653	640	567	73	-	23	50	13
Lavandeira.....	370	370	296	74	2	12	60	-
Lizarda.....	993	992	828	164	-	79	85	1
Luzinópolis.....	490	488	447	41	-	19	22	2
Marianópolis do Tocantins.....	1 195	1 191	920	271	2	193	76	4
Mateiros.....	449	448	343	105	18	27	60	1
Maurilândia do Tocantins.....	856	853	622	231	5	177	49	3
Miracema do Tocantins.....	7 100	7 079	5 920	1 159	5	297	857	21
Miranorte.....	3 474	3 465	3 043	422	13	171	238	9
Monte do Carmo.....	1 484	1 480	1 232	248	30	106	112	4
Monte Santo do Tocantins.....	737	737	540	197	7	113	77	-
Muricilândia.....	925	925	691	234	18	66	150	-
Natividade.....	2 536	2 528	2 099	429	34	188	207	8
Nazaré.....	1 351	1 346	1 172	174	-	72	102	5
Nova Olinda.....	3 040	3 037	2 267	770	4	190	576	3
Nova Rosalândia.....	1 065	1 061	825	236	9	53	174	4
Novo Acordo.....	886	882	675	207	19	110	78	4
Novo Alegre.....	695	691	567	124	-	23	101	4
Novo Jardim.....	571	568	460	108	3	49	56	3
Oliveira de Fátima.....	320	320	228	92	-	27	65	-
Palmas.....	43 488	43 421	35 523	7 898	1 158	659	6 081	67
Palmeirante.....	899	896	851	45	-	8	37	3
Palmeiras do Tocantins.....	1 301	1 299	1 038	261	-	161	100	2
Palmeirópolis.....	2 537	2 527	1 988	539	5	160	374	10
Paraíso do Tocantins.....	11 270	11 246	9 556	1 690	59	301	1 330	24
Paraná.....	2 962	2 956	2 452	504	-	308	196	6
Pau D'Arco.....	1 362	1 357	1 024	333	-	97	236	5
Pedro Afonso.....	2 604	2 593	2 225	368	9	141	218	11
Peixe.....	3 203	3 194	2 374	820	25	251	544	9
Pequizeiro.....	1 365	1 363	1 175	188	3	87	98	2
Pindorama do Tocantins.....	1 384	1 382	1 011	371	-	237	134	2
Piraquê.....	661	659	533	126	-	65	61	2
Pium.....	1 689	1 685	1 432	253	-	138	115	4
Ponte Alta do Bom Jesus.....	1 336	1 329	1 073	256	2	147	107	7
Ponte Alta do Tocantins.....	1 841	1 837	1 438	399	9	179	211	4

Tabela 2.2.7 - Domicílios, por espécie, segundo as Unidades da Federação e os Municípios - Tocantins

(conclusão)

Unidades da Federação e Municípios	Domicílios recenseados							Coletivos
	Total	Particulares						
		Total	Ocupados	Não ocupados				
				Total	Fechados	Uso ocasional	Vagos	
Porto Alegre do Tocantins.....	687	685	545	140	11	60	69	2
Porto Nacional.....	12 326	12 299	10 724	1 575	23	294	1 258	27
Praia Norte.....	1 658	1 658	1 367	291	64	115	112	-
Presidente Kennedy.....	1 142	1 137	969	168	-	35	133	5
Pugmil.....	622	619	513	106	4	41	61	3
Recursolândia.....	759	758	635	123	2	72	49	1
Riachinho.....	1 187	1 185	806	379	-	155	224	2
Rio da Conceição.....	314	313	244	69	-	30	39	1
Rio dos Bois.....	648	648	575	73	-	34	39	-
Rio Sono.....	1 710	1 705	1 370	335	-	139	196	5
Sampaio.....	696	694	617	77	3	35	39	2
Sandolândia.....	1 235	1 232	903	329	2	124	203	3
Santa Fé do Araguaia.....	1 423	1 417	1 240	177	17	86	74	6
Santa Maria do Tocantins.....	629	629	503	126	-	37	89	-
Santa Rita do Tocantins.....	570	569	533	36	1	24	11	1
Santa Rosa do Tocantins.....	1 080	1 079	928	151	43	96	12	1
Santa Tereza do Tocantins.....	631	628	461	167	1	81	85	3
Santa Terezinha do Tocantins.....	625	625	550	75	-	39	36	-
São Bento do Tocantins.....	895	892	799	93	-	30	63	3
São Félix do Tocantins.....	276	274	248	26	11	15	-	2
São Miguel do Tocantins.....	2 403	2 401	1 925	476	27	193	256	2
São Salvador do Tocantins.....	801	796	654	142	1	53	88	5
São Sebastião do Tocantins.....	1 002	1 001	804	197	4	104	89	1
São Valério da Natividade.....	1 756	1 752	1 285	467	17	276	174	4
Silvanópolis.....	1 385	1 384	1 146	238	1	83	154	1
Sítio Novo do Tocantins.....	2 502	2 501	2 118	383	7	106	270	1
Sucupira.....	552	552	415	137	4	52	81	-
Taguatinga.....	4 369	4 359	3 306	1 053	91	478	484	10
Taipas do Tocantins.....	484	481	388	93	12	33	48	3
Talismã.....	875	875	659	216	3	92	121	-
Tocantínia.....	1 564	1 543	1 323	220	19	91	110	21
Tocantinópolis.....	5 931	5 920	5 372	548	-	109	439	11
Tupirama.....	338	337	308	29	-	19	10	1
Tupiratins.....	441	440	345	95	3	44	48	1
Wanderlândia.....	3 076	3 070	2 488	582	-	217	365	6
Xambioá.....	3 626	3 618	2 829	789	1	316	472	8

Fonte: IBGE, Censo Demográfico 2000.

Sinopse preliminar do Censo Demográfico 2000

Tabela 2.2.8 - Domicílios, por espécie, segundo as Unidades da Federação e os Municípios - Maranhão

(continua)

Unidades da Federação e Municípios	Domicílios recenseados							Coletivos
	Total	Particulares						
		Total	Ocupados	Não ocupados				
				Total	Fechados	Uso ocasional	Vagos	
Brasil.....	54 337 670	54 265 618	45 021 478	9 244 140	528 683	2 685 701	6 029 756	72 052
Maranhão.....	1 446 851	1 445 267	1 242 117	203 150	22 570	41 552	139 028	1 584
Açailândia.....	23 180	23 145	19 716	3 429	314	567	2 548	35
Afonso Cunha.....	1 079	1 078	962	116	3	16	97	1
Água Doce do Maranhão.....	2 310	2 308	2 020	288	15	81	192	2
Alcântara.....	6 154	6 148	5 027	1 121	50	223	848	6
Aldeias Altas.....	5 257	5 252	4 150	1 102	138	205	759	5
Altamira do Maranhão.....	2 623	2 620	2 317	303	5	76	222	3
Alto Alegre do Maranhão.....	5 264	5 264	4 561	703	19	184	500	-
Alto Alegre do Pindaré.....	6 831	6 822	6 000	822	80	296	446	9
Alto Parnaíba.....	2 499	2 496	2 194	302	39	123	140	3
Amapá do Maranhão.....	1 373	1 372	1 087	285	63	139	83	1
Amarante do Maranhão.....	8 137	8 109	6 720	1 389	305	419	665	28
Anajatuba.....	5 516	5 512	5 112	400	98	125	177	4
Anapurus.....	2 469	2 465	2 200	265	38	40	187	4
Apicum-Açu.....	2 308	2 308	2 128	180	63	23	94	-
Araguanã.....	2 009	2 008	1 818	190	22	36	132	1
Araioses.....	8 269	8 260	7 369	891	75	138	678	9
Arame.....	6 401	6 393	5 737	656	45	123	488	8
Arari.....	5 993	5 987	5 460	527	-	112	415	6
Axixá.....	2 288	2 282	1 946	336	23	119	194	6
Bacabal.....	24 464	24 426	21 246	3 180	376	427	2 377	38
Bacabeira.....	2 609	2 607	2 263	344	14	62	268	2
Bacuri.....	3 988	3 983	3 328	655	68	208	379	5
Bacurituba.....	1 199	1 198	1 051	147	9	102	36	1
Balsas.....	14 888	14 853	13 169	1 684	127	436	1 121	35
Barão de Grajaú.....	4 248	4 245	3 558	687	97	252	338	3
Barra do Corda.....	20 741	20 710	17 143	3 567	276	844	2 447	31
Barreirinhas.....	9 110	9 093	7 806	1 287	144	522	621	17
Bela Vista do Maranhão.....	2 322	2 322	2 070	252	8	18	226	-
Belágua.....	1 100	1 099	977	122	20	47	55	1
Benedito Leite.....	1 477	1 475	1 200	275	54	46	175	2
Bequimão.....	5 149	5 143	4 471	672	41	120	511	6
Bernardo do Mearim.....	1 372	1 372	1 198	174	4	14	156	-
Boa Vista do Gurupi.....	1 191	1 187	1 017	170	2	45	123	4
Bom Jardim.....	8 293	8 281	7 394	887	111	116	660	12
Bom Jesus das Selvas.....	4 235	4 232	3 444	788	76	293	419	3
Bom Lugar.....	2 760	2 760	2 463	297	7	33	257	-
Brejo.....	6 800	6 783	5 897	886	66	161	659	17
Brejo de Areia.....	1 474	1 474	1 334	140	7	34	99	-
Buriti.....	5 541	5 537	4 876	661	120	98	443	4
Buriti Bravo.....	5 796	5 787	4 800	987	26	348	613	9
Buriticupu.....	11 936	11 936	10 140	1 796	328	358	1 110	-
Buritirana.....	3 731	3 725	2 956	769	19	361	389	6
Cachoeira Grande.....	1 528	1 528	1 383	145	73	23	49	-
Cajapió.....	2 132	2 129	1 975	154	-	54	100	3
Cajari.....	3 115	3 114	2 837	277	25	19	233	1
Campestre do Maranhão.....	2 998	2 993	2 554	439	37	180	222	5
Cândido Mendes.....	3 694	3 688	3 131	557	83	139	335	6
Cantanhede.....	4 168	4 164	3 697	467	-	137	330	4
Capinzal do Norte.....	2 918	2 915	2 531	384	39	58	287	3
Carolina.....	6 720	6 701	5 457	1 244	156	274	814	19
Carutapera.....	4 063	4 059	3 712	347	89	130	128	4

Sinopse preliminar do Censo Demográfico 2000

Tabela 2.2.8 - Domicílios, por espécie, segundo as Unidades da Federação e os Municípios - Maranhão

(continuação)

Unidades da Federação e Municípios	Domicílios recenseados							Coletivos
	Total	Particulares						
		Total	Ocupados	Não ocupados				
				Total	Fechados	Uso ocasional	Vagos	
Caxias.....	38 285	38 264	31 935	6 329	705	1 144	4 480	21
Cedral.....	2 329	2 325	2 077	248	27	62	159	4
Central do Maranhão.....	1 888	1 888	1 597	291	13	48	230	-
Centro do Guilherme.....	1 331	1 330	1 203	127	68	30	29	1
Centro Novo do Maranhão.....	3 469	3 467	2 857	610	69	250	291	2
Chapadinha.....	15 756	15 742	13 384	2 358	291	639	1 428	14
Cidelândia.....	3 377	3 376	2 660	716	43	171	502	1
Codó.....	29 108	29 075	25 127	3 948	76	956	2 916	33
Coelho Neto.....	10 241	10 226	9 018	1 208	119	233	856	15
Colinas.....	10 071	10 055	8 077	1 978	89	695	1 194	16
Conceição do Lago-Açu.....	2 471	2 470	2 261	209	39	44	126	1
Coroatá.....	14 832	14 808	13 101	1 707	38	314	1 355	24
Cururupu.....	8 220	8 209	7 307	902	118	286	498	11
Davinópolis.....	3 665	3 665	2 860	805	27	106	672	-
Dom Pedro.....	6 046	6 037	5 191	846	78	151	617	9
Duque Bacelar.....	2 078	2 076	1 817	259	6	21	232	2
Esperantinópolis.....	5 061	5 058	4 560	498	21	65	412	3
Estreito.....	6 175	6 168	5 204	964	108	224	632	7
Feira Nova do Maranhão.....	1 650	1 648	1 487	161	7	79	75	2
Fernando Falcão.....	1 113	1 113	971	142	9	79	54	-
Formosa da Serra Negra.....	2 997	2 994	2 633	361	78	126	157	3
Fortaleza dos Nogueiras.....	2 453	2 448	2 244	204	3	97	104	5
Fortuna.....	3 821	3 816	3 320	496	14	95	387	5
Godofredo Viana.....	1 849	1 847	1 566	281	72	80	129	2
Gonçalves Dias.....	4 773	4 772	3 903	869	3	161	705	1
Governador Archer.....	2 526	2 522	2 128	394	19	142	233	4
Governador Edison Lobão.....	3 302	3 301	2 466	835	157	226	452	1
Governador Eugênio Barros.....	4 155	4 149	3 460	689	21	169	499	6
Governador Luiz Rocha.....	1 669	1 665	1 425	240	2	97	141	4
Governador Newton Bello.....	2 828	2 827	2 476	351	26	33	292	1
Governador Nunes Freire.....	6 162	6 159	5 121	1 038	295	126	617	3
Graça Aranha.....	1 676	1 675	1 458	217	3	59	155	1
Grajaú.....	11 098	11 074	9 550	1 524	80	518	926	24
Guimarães.....	3 290	3 287	2 781	506	141	114	251	3
Humberto de Campos.....	4 797	4 793	4 031	762	70	337	355	4
Icatu.....	4 947	4 944	4 289	655	88	217	350	3
Igarapé do Meio.....	2 419	2 416	2 101	315	33	53	229	3
Igarapé Grande.....	2 493	2 493	2 223	270	101	63	106	-
Imperatriz.....	63 316	63 247	54 519	8 728	320	678	7 730	69
Itaipava do Grajaú.....	2 951	2 949	2 610	339	30	138	171	2
Itapecuru Mirim.....	10 901	10 889	9 460	1 429	171	440	818	12
Itinga do Maranhão.....	6 372	6 364	5 267	1 097	113	311	673	8
Jatobá.....	1 187	1 187	1 085	102	8	28	66	-
Jenipapo dos Vieiras.....	2 374	2 373	2 087	286	21	75	190	1
João Lisboa.....	6 595	6 587	5 423	1 164	43	221	900	8
Joselândia.....	3 727	3 727	3 210	517	201	144	172	-
Junco do Maranhão.....	1 312	1 309	1 098	211	26	55	130	3
Lago da Pedra.....	10 144	10 129	9 026	1 103	47	229	827	15
Lago do Junco.....	2 476	2 475	2 130	345	34	85	226	1
Lago dos Rodrigues.....	2 245	2 243	1 930	313	18	68	227	2
Lago Verde.....	3 055	3 052	2 708	344	22	91	231	3
Lagoa do Mato.....	2 366	2 362	2 091	271	6	97	168	4

Sinopse preliminar do Censo Demográfico 2000

Tabela 2.2.8 - Domicílios, por espécie, segundo as Unidades da Federação e os Municípios - Maranhão

(continuação)

Unidades da Federação e Municípios	Domicílios recenseados							Coletivos
	Total	Particulares						
		Total	Ocupados	Não ocupados				
				Total	Fechados	Uso ocasional	Vagos	
Lagoa Grande do Maranhão.....	2 006	2 006	1 745	261	10	57	194	-
Lajeado Novo.....	1 494	1 489	1 270	219	16	63	140	5
Lima Campos.....	3 084	3 078	2 668	410	25	108	277	6
Loreto.....	2 225	2 217	1 937	280	61	115	104	8
Luís Domingues.....	1 402	1 402	1 208	194	13	55	126	-
Magalhães de Almeida.....	3 103	3 099	2 703	396	15	67	314	4
Maracaçumé.....	3 510	3 500	2 977	523	38	86	399	10
Marajá do Sena.....	1 631	1 631	1 421	210	12	38	160	-
Maranhãozinho.....	1 864	1 863	1 580	283	14	56	213	1
Mata Roma.....	3 049	3 047	2 501	546	65	135	346	2
Matinha.....	4 596	4 592	4 183	409	4	49	356	4
Matões.....	6 818	6 813	5 796	1 017	26	319	672	5
Matões do Norte.....	1 888	1 888	1 608	280	3	43	234	-
Milagres do Maranhão.....	1 209	1 209	1 042	167	-	40	127	-
Mirador.....	5 138	5 132	4 219	913	41	360	512	6
Miranda do Norte.....	4 164	4 155	3 602	553	21	111	421	9
Mirinzal.....	3 149	3 145	2 727	418	20	148	250	4
Monção.....	6 202	6 199	5 464	735	53	204	478	3
Montes Altos.....	2 610	2 607	2 269	338	29	106	203	3
Morros.....	2 955	2 948	2 647	301	18	114	169	7
Nina Rodrigues.....	1 814	1 812	1 647	165	15	57	93	2
Nova Colinas.....	986	986	798	188	43	56	89	-
Nova Iorque.....	1 270	1 268	1 068	200	38	57	105	2
Nova Olinda do Maranhão.....	3 802	3 798	3 139	659	37	167	455	4
Olho d'Água das Cunhãs.....	3 949	3 944	3 368	576	42	92	442	5
Olinda Nova do Maranhão.....	2 296	2 295	2 161	134	9	10	115	1
Paço do Lumiar.....	21 273	21 269	17 713	3 556	297	447	2 812	4
Palmeirândia.....	4 211	4 208	3 804	404	75	107	222	3
Paraibano.....	4 757	4 751	4 107	644	40	235	369	6
Parnarama.....	8 349	8 342	7 182	1 160	212	368	580	7
Passagem Franca.....	4 271	4 267	3 403	864	50	367	447	4
Pastos Bons.....	4 071	4 067	3 423	644	92	202	350	4
Paulino Neves.....	2 274	2 269	2 055	214	27	93	94	5
Paulo Ramos.....	4 217	4 211	3 621	590	22	122	446	6
Pedreiras.....	10 554	10 543	9 398	1 145	216	117	812	11
Pedro do Rosário.....	3 987	3 987	3 691	296	59	103	134	-
Penalva.....	6 403	6 396	6 141	255	17	44	194	7
Peri Mirim.....	3 416	3 413	3 076	337	11	66	260	3
Peritoró.....	4 879	4 875	4 146	729	58	195	476	4
Pindaré-Mirim.....	6 824	6 817	5 929	888	84	60	744	7
Pinheiro.....	16 188	16 155	14 535	1 620	430	212	978	33
Pio XII.....	6 370	6 367	5 903	464	49	65	350	3
Pirapemas.....	3 871	3 865	3 519	346	13	105	228	6
Poção de Pedras.....	5 438	5 437	4 910	527	105	105	317	1
Porto Franco.....	4 440	4 420	3 860	560	28	102	430	20
Porto Rico do Maranhão.....	1 343	1 341	1 237	104	5	33	66	2
Presidente Dutra.....	10 302	10 290	9 088	1 202	86	242	874	12
Presidente Juscelino.....	2 299	2 298	2 052	246	21	72	153	1
Presidente Médici.....	1 323	1 321	1 092	229	92	20	117	2
Presidente Sarney.....	3 059	3 059	2 806	253	131	52	70	-
Presidente Vargas.....	2 319	2 316	2 122	194	37	51	106	3
Primeira Cruz.....	2 341	2 339	2 022	317	105	38	174	2
Raposa.....	4 528	4 526	3 631	895	55	142	698	2

Tabela 2.2.8 - Domicílios, por espécie, segundo as Unidades da Federação e os Municípios - Maranhão

(continuação)

Unidades da Federação e Municípios	Domicílios recenseados							Coletivos
	Total	Particulares						
		Total	Ocupados	Não ocupados				
				Total	Fechados	Uso ocasional	Vagos	
Riachão.....	5 060	5 056	4 502	554	18	212	324	4
Ribamar Fiquene.....	1 662	1 662	1 397	265	73	91	101	-
Rosário.....	8 103	8 096	7 109	987	121	171	695	7
Sambaíba.....	1 229	1 225	1 047	178	15	85	78	4
Santa Filomena do Maranhão.....	1 177	1 176	992	184	4	54	126	1
Santa Helena.....	7 392	7 387	6 539	848	131	118	599	5
Santa Inês.....	17 079	17 045	15 053	1 992	142	254	1 596	34
Santa Luzia.....	18 089	18 080	15 008	3 072	451	485	2 136	9
Santa Luzia do Paruá.....	5 064	5 056	4 445	611	73	173	365	8
Santa Quitéria do Maranhão.....	5 957	5 951	5 378	573	33	130	410	6
Santa Rita.....	6 160	6 155	5 530	625	27	167	431	5
Santana do Maranhão.....	2 356	2 355	2 100	255	30	42	183	1
Santo Amaro do Maranhão.....	1 820	1 820	1 661	159	72	58	29	-
Santo Antônio dos Lopes.....	3 848	3 845	3 255	590	49	115	426	3
São Benedito do Rio Preto.....	3 681	3 678	3 263	415	9	123	283	3
São Bento.....	7 800	7 792	7 073	719	85	127	507	8
São Bernardo.....	5 393	5 385	4 755	630	20	92	518	8
São Domingos do Azeitão.....	1 586	1 581	1 289	292	19	66	207	5
São Domingos do Maranhão.....	8 686	8 680	7 425	1 255	34	299	922	6
São Félix de Balsas.....	1 337	1 334	1 105	229	10	68	151	3
São Francisco do Brejão.....	2 048	2 045	1 552	493	37	216	240	3
São Francisco do Maranhão.....	3 562	3 558	3 046	512	6	192	314	4
São João Batista.....	4 410	4 406	4 120	286	6	83	197	4
São João do Carú.....	3 010	3 010	2 632	378	96	96	186	-
São João do Paraíso.....	2 597	2 597	2 157	440	40	195	205	-
São João do Soter.....	4 282	4 278	3 378	900	112	185	603	4
São João dos Patos.....	6 719	6 706	5 604	1 102	38	352	712	13
São José de Ribamar.....	28 313	28 277	23 618	4 659	550	1 339	2 770	36
São José dos Basílios.....	1 866	1 863	1 601	262	-	76	186	3
São Luís.....	241 152	240 937	202 537	38 400	6 698	3 514	28 188	215
São Luís Gonzaga do Maranhão..	5 867	5 865	5 148	717	78	167	472	2
São Mateus do Maranhão.....	8 998	8 986	7 791	1 195	108	248	839	12
São Pedro da Água Branca.....	2 880	2 873	2 428	445	28	66	351	7
São Pedro dos Crentes.....	907	905	812	93	22	27	44	2
São Raimundo das Mangabeiras..	3 806	3 800	3 163	637	40	190	407	6
São Raimundo do Doca Bezerra..	1 690	1 689	1 329	360	45	154	161	1
São Roberto.....	1 043	1 040	893	147	4	72	71	3
São Vicente Ferrer.....	4 181	4 177	3 896	281	14	65	202	4
Satubinha.....	2 667	2 667	2 214	453	73	97	283	-
Senador Alexandre Costa.....	2 547	2 544	1 879	665	18	211	436	3
Senador La Rocque.....	4 403	4 399	3 618	781	50	242	489	4
Serrano do Maranhão.....	2 319	2 319	1 997	322	30	93	199	-
Sítio Novo.....	3 497	3 488	3 067	421	143	115	163	9

Sinopse preliminar do Censo Demográfico 2000

Tabela 2.2.8 - Domicílios, por espécie, segundo as Unidades da Federação e os Municípios - Maranhão

(conclusão)

Unidades da Federação e Municípios	Domicílios recenseados							Coletivos
	Total	Particulares						
		Total	Ocupados	Não ocupados				
				Total	Fechados	Uso ocasional	Vagos	
Sucupira do Norte.....	2 932	2 929	2 311	618	-	247	371	3
Sucupira do Riachão.....	1 122	1 121	969	152	1	48	103	1
Tasso Fragoso.....	1 675	1 667	1 344	323	2	127	194	8
Timbiras.....	6 529	6 522	5 825	697	22	238	437	7
Timon.....	34 007	33 985	29 331	4 654	732	970	2 952	22
Trizidela do Vale.....	4 380	4 371	3 943	428	32	46	350	9
Tufilândia.....	1 408	1 406	1 201	205	12	26	167	2
Tuntum.....	9 897	9 890	7 996	1 894	90	765	1 039	7
Turiação.....	6 947	6 943	6 248	695	56	168	471	4
Turilândia.....	4 264	4 264	3 742	522	134	92	296	-
Tutóia.....	7 914	7 904	7 038	866	156	134	576	10
Urbano Santos.....	4 074	4 067	3 385	682	152	243	287	7
Vargem Grande.....	8 877	8 870	7 507	1 363	24	287	1 052	7
Viana.....	10 418	10 397	9 453	944	111	148	685	21
Vila Nova dos Martírios.....	1 929	1 924	1 556	368	25	143	200	5
Vitória do Mearim.....	7 218	7 210	6 358	852	37	133	682	8
Vitorino Freire.....	7 643	7 634	6 686	948	55	151	742	9
Zé Doca.....	10 691	10 680	9 489	1 191	78	209	904	11

Fonte: IBGE, Censo Demográfico 2000.

Tabela 2.2.9 - Domicílios, por espécie, segundo as Unidades da Federação e os Municípios - Piauí

(continua)

Unidades da Federação e Municípios	Domicílios recenseados							Coletivos
	Total	Particulares						
		Total	Ocupados	Não ocupados				
				Total	Fechados	Uso ocasional	Vagos	
Brasil.....	54 337 670	54 265 618	45 021 478	9 244 140	528 683	2 685 701	6 029 756	72 052
Piauí.....	792 519	791 380	663 669	127 711	4 039	38 136	85 536	1 139
Acauã.....	1 476	1 476	1 163	313	6	43	264	-
Agricolândia.....	1 528	1 527	1 309	218	10	51	157	1
Água Branca.....	4 224	4 218	3 689	529	6	91	432	6
Alagoinha do Piauí.....	2 555	2 554	1 799	755	-	234	521	1
Alegrete do Piauí.....	1 474	1 472	1 114	358	2	187	169	2
Alto Longá.....	3 414	3 411	2 950	461	13	128	320	3
Altos.....	10 293	10 287	8 838	1 449	87	375	987	6
Alvorada do Gurguéia.....	1 050	1 048	864	184	2	51	131	2
Amarante.....	5 078	5 074	4 255	819	6	406	407	4
Angical do Piauí.....	2 300	2 298	1 874	424	4	153	267	2
Anísio de Abreu.....	2 077	2 071	1 714	357	4	89	264	6
Antônio Almeida.....	1 053	1 051	695	356	2	169	185	2
Aroazes.....	1 647	1 642	1 393	249	11	48	190	5
Arraial.....	1 461	1 458	1 187	271	6	128	137	3
Assunção do Piauí.....	2 340	2 338	1 458	880	60	492	328	2
Avelino Lopes.....	3 001	2 993	2 362	631	4	254	373	8
Baixa Grande do Ribeiro.....	2 111	2 107	1 611	496	14	65	417	4
Barra D'Alcântara.....	1 225	1 222	1 007	215	20	44	151	3
Barras.....	10 224	10 219	9 012	1 207	99	417	691	5
Barreiras do Piauí.....	733	728	647	81	-	53	28	5
Barro Duro.....	1 927	1 923	1 658	265	3	77	185	4
Batalha.....	6 263	6 261	5 402	859	22	335	502	2
Bela Vista do Piauí.....	691	689	602	87	-	41	46	2
Belém do Piauí.....	749	749	590	159	6	29	124	-
Benedictinos.....	2 859	2 858	2 321	537	91	192	254	1
Bertolínia.....	1 621	1 617	1 218	399	12	111	276	4
Betânia do Piauí.....	2 389	2 388	1 817	571	5	193	373	1
Boa Hora.....	1 190	1 188	1 087	101	6	29	66	2
Bocaina.....	1 619	1 617	1 164	453	-	222	231	2
Bom Jesus.....	4 211	4 198	3 511	687	16	297	374	13
Bom Princípio do Piauí.....	1 148	1 148	995	153	2	44	107	-
Bonfim do Piauí.....	1 411	1 409	1 165	244	9	29	206	2
Boqueirão do Piauí.....	1 486	1 486	1 273	213	34	37	142	-
Brasileira.....	2 038	2 034	1 743	291	1	53	237	4
Brejo do Piauí.....	1 167	1 166	948	218	4	45	169	1
Buriti dos Lopes.....	4 631	4 626	4 044	582	4	121	457	5
Buriti dos Montes.....	1 987	1 985	1 568	417	33	126	258	2
Cabeceiras do Piauí.....	2 077	2 075	1 885	190	22	48	120	2
Cajazeiras do Piauí.....	709	707	647	60	10	9	41	2
Cajueiro da Praia.....	1 594	1 589	1 326	263	-	156	107	5
Caldeirão Grande do Piauí.....	1 629	1 628	1 251	377	-	78	299	1
Campinas do Piauí.....	1 535	1 533	1 293	240	14	88	138	2
Campo Alegre do Fidalgo.....	1 307	1 306	1 002	304	66	67	171	1
Campo Grande do Piauí.....	1 558	1 558	1 185	373	-	203	170	-
Campo Largo do Piauí.....	1 308	1 308	1 202	106	10	54	42	-
Campo Maior.....	12 071	12 044	10 630	1 414	90	315	1 009	27
Canavieira.....	1 269	1 267	962	305	18	122	165	2
Canto do Buriti.....	5 658	5 650	4 590	1 060	5	343	712	8
Capitão de Campos.....	2 708	2 705	2 367	338	4	76	258	3
Capitão Gervásio Oliveira.....	1 024	1 022	808	214	82	69	63	2
Caracol.....	2 343	2 337	1 809	528	14	135	379	6

Sinopse preliminar do Censo Demográfico 2000

Tabela 2.2.9 - Domicílios, por espécie, segundo as Unidades da Federação e os Municípios - Piauí

(continuação)

Unidades da Federação e Municípios	Domicílios recenseados							Coletivos
	Total	Particulares						
		Total	Ocupados	Não ocupados				
				Total	Fechados	Uso ocasional	Vagos	
Caraúbas do Piauí.....	1 180	1 180	1 054	126	-	8	118	-
Caridade do Piauí.....	1 031	1 030	835	195	12	18	165	1
Castelo do Piauí.....	5 025	5 021	4 172	849	49	142	658	4
Caxingó.....	925	925	841	84	-	15	69	-
Cocal.....	6 077	6 071	5 259	812	7	118	687	6
Cocal de Telha.....	1 282	1 282	1 073	209	17	25	167	-
Cocal dos Alves.....	1 407	1 406	1 190	216	-	22	194	1
Coivaras.....	894	894	767	127	-	60	67	-
Colônia do Gurguéia.....	1 344	1 337	1 130	207	9	41	157	7
Colônia do Piauí.....	1 990	1 990	1 626	364	41	39	284	-
Conceição do Canindé.....	1 553	1 545	1 183	362	16	127	219	8
Coronel José Dias.....	1 274	1 273	1 087	186	3	36	147	1
Corrente.....	6 323	6 309	5 270	1 039	42	370	627	14
Cristalândia do Piauí.....	1 746	1 739	1 430	309	-	153	156	7
Cristino Castro.....	2 527	2 515	2 029	486	12	164	310	12
Curimatá.....	2 870	2 861	2 205	656	2	355	299	9
Currais.....	1 059	1 059	874	185	-	66	119	-
Curral Novo do Piauí.....	1 109	1 108	820	288	-	100	188	1
Curralinhos.....	919	919	839	80	5	39	36	-
Demerval Lobão.....	3 574	3 573	3 040	533	11	134	388	1
Dirceu Arcoverde.....	1 759	1 758	1 436	322	10	106	206	1
Dom Expedito Lopes.....	1 724	1 724	1 484	240	3	35	202	-
Dom Inocêncio.....	2 664	2 663	2 046	617	12	152	453	1
Domingos Mourão.....	1 129	1 127	902	225	5	58	162	2
Elesbão Veloso.....	4 587	4 580	3 822	758	-	236	522	7
Eliseu Martins.....	1 207	1 203	1 028	175	4	56	115	4
Esperantina.....	9 041	9 032	7 865	1 167	18	274	875	9
Fartura do Piauí.....	1 278	1 277	1 027	250	14	85	151	1
Flores do Piauí.....	1 469	1 467	1 102	365	-	118	247	2
Floresta do Piauí.....	780	780	612	168	21	31	116	-
Floriano.....	15 116	15 081	13 193	1 888	75	521	1 292	35
Francinópolis.....	1 684	1 682	1 383	299	-	97	202	2
Francisco Ayres.....	1 444	1 442	1 229	213	9	89	115	2
Francisco Macedo.....	654	654	548	106	-	6	100	-
Francisco Santos.....	2 552	2 550	1 767	783	-	627	156	2
Fronteiras.....	3 118	3 114	2 432	682	1	58	623	4
Geminiano.....	1 707	1 707	1 159	548	3	181	364	-
Gilbués.....	2 479	2 472	2 146	326	2	146	178	7
Guadalupe.....	2 832	2 816	2 319	497	1	73	423	16
Guaribas.....	1 218	1 214	944	270	25	123	122	4
Hugo Napoleão.....	1 097	1 094	928	166	-	57	109	3
Ilha Grande.....	1 939	1 939	1 754	185	1	59	125	-
Inhuma.....	4 422	4 417	3 525	892	9	353	530	5
Ipiranga do Piauí.....	2 414	2 412	2 003	409	1	91	317	2
Isaías Coelho.....	2 234	2 231	1 721	510	5	127	378	3
Itainópolis.....	3 375	3 372	2 698	674	3	245	426	3
Itaueira.....	3 060	3 055	2 534	521	20	193	308	5
Jacobina do Piauí.....	1 874	1 874	1 330	544	4	68	472	-
Jaicós.....	5 161	5 157	3 804	1 353	36	571	746	4
Jardim do Mulato.....	1 207	1 206	971	235	15	106	114	1
Jatobá do Piauí.....	1 169	1 167	1 028	139	8	35	96	2
Jerumenha.....	1 347	1 345	1 080	265	-	82	183	2
João Costa.....	846	845	656	189	45	73	71	1
Joaquim Pires.....	3 069	3 064	2 754	310	10	103	197	5
Joca Marques.....	1 030	1 029	939	90	9	17	64	1
José de Freitas.....	7 899	7 896	6 939	957	70	374	513	3
Juazeiro do Piauí.....	1 128	1 128	956	172	1	44	127	-

Tabela 2.2.9 - Domicílios, por espécie, segundo as Unidades da Federação e os Municípios - Piauí

(continuação)

Unidades da Federação e Municípios	Domicílios recenseados							Coletivos
	Total	Particulares						
		Total	Ocupados	Não ocupados				
				Total	Fechados	Uso ocasional	Vagos	
Júlio Borges.....	1 225	1 222	1 030	192	3	98	91	3
Jurema.....	1 216	1 215	954	261	9	83	169	1
Lagoa Alegre.....	1 696	1 693	1 480	213	4	74	135	3
Lagoa de São Francisco.....	1 413	1 411	1 236	175	-	23	152	2
Lagoa do Barro do Piauí.....	1 219	1 216	959	257	15	80	162	3
Lagoa do Piauí.....	944	944	766	178	2	80	96	-
Lagoa do Sítio.....	1 368	1 368	1 016	352	-	109	243	-
Lagoinha do Piauí.....	715	714	563	151	4	11	136	1
Landri Sales.....	2 032	2 027	1 497	530	52	134	344	5
Luís Correia.....	8 343	8 320	5 235	3 085	9	2 575	501	23
Luzilândia.....	6 047	6 039	5 402	637	35	169	433	8
Madeiro.....	1 490	1 490	1 350	140	8	44	88	-
Manoel Emídio.....	1 605	1 602	1 145	457	16	154	287	3
Marcolândia.....	1 817	1 814	1 473	341	5	134	202	3
Marcos Parente.....	1 265	1 263	1 062	201	3	101	97	2
Massapê do Piauí.....	1 641	1 640	1 327	313	-	82	231	1
Matias Olímpio.....	2 346	2 343	2 135	208	34	53	121	3
Miguel Alves.....	6 879	6 873	6 206	667	27	217	423	6
Miguel Leão.....	364	364	320	44	-	17	27	-
Milton Brandão.....	1 893	1 893	1 481	412	2	61	349	-
Monsenhor Gil.....	2 861	2 860	2 341	519	-	208	311	1
Monsenhor Hipólito.....	2 361	2 358	1 670	688	3	386	299	3
Monte Alegre do Piauí.....	2 520	2 517	2 158	359	-	144	215	3
Morro Cabeça no Tempo.....	1 110	1 108	913	195	-	61	134	2
Morro do Chapéu do Piauí.....	1 442	1 441	1 258	183	-	88	95	1
Murici dos Portelas.....	1 406	1 406	1 272	134	5	34	95	-
Nazaré do Piauí.....	2 354	2 351	1 931	420	-	139	281	3
Nossa Senhora de Nazaré.....	1 010	1 010	897	113	7	39	67	-
Nossa Senhora dos Remédios....	1 903	1 895	1 634	261	34	92	135	8
Nova Santa Rita.....	1 187	1 187	937	250	27	58	165	-
Novo Oriente do Piauí.....	2 032	2 031	1 684	347	4	43	300	1
Novo Santo Antônio.....	839	839	721	118	-	28	90	-
Oeiras.....	10 135	10 117	8 365	1 752	115	444	1 193	18
Olho D'Água do Piauí.....	663	662	544	118	-	39	79	1
Padre Marcos.....	2 326	2 322	1 836	486	4	96	386	4
Paes Landim.....	1 133	1 130	891	239	7	109	123	3
Pajeú do Piauí.....	1 013	1 012	737	275	1	71	203	1
Palmeira do Piauí.....	1 392	1 388	1 107	281	7	62	212	4
Palmeirais.....	3 709	3 708	2 981	727	5	296	426	1
Paquetá.....	1 232	1 232	1 007	225	7	15	203	-
Parnaguá.....	2 254	2 249	1 877	372	6	129	237	5
Parnaíba.....	34 125	34 068	30 274	3 794	5	743	3 046	57
Passagem Franca do Piauí.....	1 132	1 132	934	198	-	45	153	-
Patos do Piauí.....	1 968	1 968	1 400	568	3	182	383	-
Paulistana.....	5 102	5 096	4 027	1 069	15	245	809	6
Pavussu.....	1 204	1 202	940	262	4	95	163	2
Pedro II.....	9 885	9 877	7 970	1 907	11	495	1 401	8
Pedro Laurentino.....	525	523	428	95	1	47	47	2
Picos.....	20 259	20 223	17 311	2 912	86	541	2 285	36
Pimenteiras.....	3 379	3 376	2 550	826	21	220	585	3
Pio IX.....	5 408	5 404	3 907	1 497	8	410	1 079	4
Piracuruca.....	7 042	7 037	5 841	1 196	1	235	960	5

Sinopse preliminar do Censo Demográfico 2000

Tabela 2.2.9 - Domicílios, por espécie, segundo as Unidades da Federação e os Municípios - Piauí

(continuação)

Unidades da Federação e Municípios	Domicílios recenseados							Coletivos
	Total	Particulares						
		Total	Ocupados	Não ocupados				
				Total	Fechados	Uso ocasional	Vagos	
Piripiri.....	16 075	16 050	14 161	1 889	9	323	1 557	25
Porto.....	2 357	2 353	2 161	192	29	47	116	4
Porto Alegre do Piauí.....	644	643	541	102	5	55	42	1
Prata do Piauí.....	970	967	767	200	-	84	116	3
Queimada Nova.....	2 397	2 396	1 808	588	16	173	399	1
Redenção do Gurguéia.....	1 895	1 890	1 585	305	2	136	167	5
Regeneração.....	5 377	5 371	4 340	1 031	10	449	572	6
Riacho Frio.....	1 205	1 204	902	302	-	138	164	1
Ribeira do Piauí.....	1 187	1 185	866	319	6	96	217	2
Ribeiro Gonçalves.....	1 542	1 538	1 240	298	14	97	187	4
Rio Grande do Piauí.....	2 014	2 010	1 531	479	-	221	258	4
Santa Cruz do Piauí.....	1 632	1 630	1 369	261	11	75	175	2
Santa Cruz dos Milagres.....	1 091	1 091	754	337	-	79	258	-
Santa Filomena.....	1 554	1 550	1 270	280	1	152	127	4
Santa Luz.....	1 326	1 323	1 071	252	4	101	147	3
Santa Rosa do Piauí.....	1 551	1 550	1 285	265	21	38	206	1
Santana do Piauí.....	1 330	1 329	1 098	231	33	98	100	1
Santo Antônio de Lisboa.....	1 840	1 839	1 359	480	5	266	209	1
Santo Antônio dos Milagres.....	448	447	406	41	2	16	23	1
Santo Inácio do Piauí.....	1 007	1 005	821	184	12	64	108	2
São Braz do Piauí.....	1 349	1 348	985	363	2	114	247	1
São Félix do Piauí.....	1 072	1 068	853	215	-	89	126	4
São Francisco de Assis do Piauí..	994	990	821	169	7	39	123	4
São Francisco do Piauí.....	1 947	1 946	1 568	378	48	86	244	1
São Gonçalo do Gurguéia.....	606	605	513	92	5	52	35	1
São Gonçalo do Piauí.....	1 237	1 235	1 075	160	3	41	116	2
São João da Canabrava.....	1 477	1 477	1 089	388	5	88	295	-
São João da Fronteira.....	1 294	1 291	1 031	260	10	91	159	3
São João da Serra.....	1 839	1 835	1 553	282	26	80	176	4
São João da Varjota.....	1 144	1 144	979	165	13	28	124	-
São João do Arraial.....	1 608	1 608	1 298	310	4	56	250	-
São João do Piauí.....	5 226	5 215	4 212	1 003	20	381	602	11
São José do Divino.....	1 303	1 301	1 076	225	4	44	177	2
São José do Peixe.....	1 162	1 157	878	279	-	132	147	5
São José do Piauí.....	2 389	2 387	1 578	809	4	402	403	2
São Julião.....	1 993	1 989	1 479	510	3	139	368	4
São Lourenço do Piauí.....	1 313	1 311	1 097	214	6	75	133	2
São Luís do Piauí.....	847	847	599	248	7	67	174	-
São Miguel da Baixa Grande.....	586	585	503	82	4	50	28	1
São Miguel do Fidalgo.....	808	804	651	153	8	53	92	4
São Miguel do Tapuio.....	5 559	5 555	4 376	1 179	45	283	851	4
São Pedro do Piauí.....	3 723	3 719	3 059	660	9	198	453	4
São Raimundo Nonato.....	8 202	8 187	6 686	1 501	6	503	992	15
Sebastião Barros.....	1 146	1 143	957	186	12	59	115	3
Sebastião Leal.....	1 094	1 092	875	217	-	85	132	2
Sigefredo Pacheco.....	2 747	2 745	2 161	584	6	88	490	2
Simões.....	3 759	3 755	2 956	799	5	168	626	4
Simplicio Mendes.....	3 154	3 143	2 585	558	12	198	348	11
Socorro do Piauí.....	1 350	1 345	1 086	259	10	105	144	5
Sussuapara.....	1 587	1 587	1 273	314	-	53	261	-
Tamboril do Piauí.....	779	777	549	228	5	104	119	2
Tanque do Piauí.....	687	685	577	108	12	48	48	2

Sinopse preliminar do Censo Demográfico 2000

Tabela 2.2.9 - Domicílios, por espécie, segundo as Unidades da Federação e os Municípios - Piauí

(conclusão)

Unidades da Federação e Municípios	Domicílios recenseados							Coletivos
	Total	Particulares						
		Total	Ocupados	Não ocupados				
				Total	Fechados	Uso ocasional	Vagos	
Teresina.....	194 354	194 062	170 092	23 970	1 239	4 838	17 893	292
União.....	9 907	9 903	8 709	1 194	41	456	697	4
Uruçuí.....	5 102	5 095	3 990	1 105	28	355	722	7
Valença do Piauí.....	6 002	5 986	4 993	993	9	325	659	16
Várzea Branca.....	1 333	1 331	1 139	192	4	24	164	2
Várzea Grande.....	1 507	1 505	1 255	250	10	108	132	2
Vera Mendes.....	1 013	1 012	755	257	6	102	149	1
Vila Nova do Piauí.....	1 074	1 074	748	326	1	101	224	-
Wall Ferraz.....	1 112	1 109	903	206	-	58	148	3

Fonte: IBGE, Censo Demográfico 2000.

Sinopse preliminar do Censo Demográfico 2000

Tabela 2.2.10 - Domicílios, por espécie, segundo as Unidades da Federação e os Municípios - Ceará

(continua)

Unidades da Federação e Municípios	Domicílios recenseados							Coletivos
	Total	Particulares						
		Total	Ocupados	Não ocupados				
				Total	Fechados	Uso ocasional	Vagos	
Brasil.....	54 337 670	54 265 618	45 021 478	9 244 140	528 683	2 685 701	6 029 756	72 052
Ceará.....	2 150 375	2 147 978	1 763 565	384 413	18 229	64 620	301 564	2 397
Abaíara.....	2 358	2 357	1 993	364	6	43	315	1
Acarapé.....	3 643	3 641	3 017	624	10	89	525	2
Acaraú.....	12 304	12 284	10 517	1 767	40	284	1 443	20
Acopiara.....	15 139	15 126	11 762	3 364	95	246	3 023	13
Aiuaba.....	4 516	4 513	3 326	1 187	26	172	989	3
Alcântaras.....	2 781	2 780	2 223	557	6	117	434	1
Altaneira.....	1 863	1 860	1 504	356	2	34	320	3
Alto Santo.....	4 830	4 821	3 687	1 134	5	101	1 028	9
Amontada.....	8 362	8 350	6 793	1 557	5	188	1 364	12
Antonina do Norte.....	1 985	1 982	1 559	423	10	85	328	3
Apuiarés.....	3 959	3 955	2 934	1 021	20	188	813	4
Aquiraz.....	21 457	21 419	14 127	7 292	120	4 536	2 636	38
Aracati.....	17 816	17 718	14 381	3 337	156	1 257	1 924	98
Aracoiaba.....	7 568	7 564	5 690	1 874	39	259	1 576	4
Ararendá.....	3 156	3 151	2 477	674	4	37	633	5
Araípe.....	5 363	5 361	4 393	968	36	187	745	2
Aratuba.....	3 120	3 117	2 624	493	43	121	329	3
Arneiroz.....	2 314	2 310	1 689	621	-	75	546	4
Assaré.....	6 897	6 890	5 119	1 771	15	255	1 501	7
Aurora.....	7 491	7 486	6 091	1 395	2	174	1 219	5
Baixio.....	1 603	1 603	1 360	243	3	27	213	-
Banabuiú.....	4 448	4 441	3 591	850	7	122	721	7
Barbalha.....	12 128	12 116	10 511	1 605	77	337	1 191	12
Barreira.....	4 949	4 947	4 082	865	1	102	762	2
Barro.....	6 021	6 016	4 790	1 226	3	118	1 105	5
Barroquinha.....	3 571	3 564	2 992	572	19	161	392	7
Baturité.....	8 576	8 554	7 044	1 510	16	245	1 249	22
Beberibe.....	14 293	14 269	10 030	4 239	32	2 342	1 865	24
Bela Cruz.....	7 450	7 443	6 127	1 316	17	202	1 097	7
Boa Viagem.....	15 774	15 764	12 228	3 536	23	337	3 176	10
Brejo Santo.....	10 687	10 674	8 847	1 827	61	144	1 622	13
Camocim.....	14 257	14 227	12 118	2 109	129	443	1 537	30
Campos Sales.....	8 096	8 086	6 199	1 887	44	219	1 624	10
Canindé.....	19 958	19 913	15 783	4 130	70	488	3 572	45
Capistrano.....	4 216	4 211	3 542	669	3	73	593	5
Caridade.....	4 364	4 363	3 529	834	21	146	667	1
Cariré.....	5 511	5 507	4 356	1 151	28	240	883	4
Caririaçu.....	7 208	7 206	5 664	1 542	7	256	1 279	2
Cariús.....	5 916	5 914	4 636	1 278	21	108	1 149	2
Carnaubal.....	4 041	4 037	3 540	497	-	89	408	4
Cascavel.....	17 608	17 580	13 782	3 798	44	1 643	2 111	28
Catarina.....	3 464	3 461	3 173	288	3	30	255	3
Catunda.....	2 628	2 626	2 141	485	2	39	444	2
Caucaia.....	77 837	77 795	59 990	17 805	654	6 540	10 611	42
Cedro.....	7 735	7 732	6 087	1 645	36	192	1 417	3
Chaval.....	3 118	3 115	2 616	499	10	122	367	3
Choró.....	3 360	3 358	2 587	771	1	75	695	2
Chorozinho.....	5 595	5 590	4 483	1 107	2	144	961	5
Coreaú.....	6 375	6 371	4 704	1 667	-	359	1 308	4
Crateús.....	22 196	22 175	18 314	3 861	109	428	3 324	21
Crato.....	29 320	29 279	24 695	4 584	314	761	3 509	41
Croatá.....	4 832	4 828	3 737	1 091	-	101	990	4
Cruz.....	5 483	5 469	4 379	1 090	2	157	931	14

Tabela 2.2.10 - Domicílios, por espécie, segundo as Unidades da Federação e os Municípios - Ceará

(continuação)

Unidades da Federação e Municípios	Domicílios recenseados							Coletivos
	Total	Particulares						
		Total	Ocupados	Não ocupados				
				Total	Fechados	Uso ocasional	Vagos	
Deputado Irapuan Pinheiro.....	2 767	2 766	2 160	606	-	27	579	1
Ererê.....	1 847	1 845	1 407	438	1	44	393	2
Eusébio.....	9 832	9 831	7 283	2 548	28	1 043	1 477	1
Farias Brito.....	6 187	6 185	4 862	1 323	7	161	1 155	2
Forquilha.....	4 929	4 926	4 195	731	21	113	597	3
Fortaleza.....	617 881	617 212	527 340	89 872	11 935	7 942	69 995	669
Fortim.....	3 544	3 536	2 863	673	100	264	309	8
Frecheirinha.....	3 458	3 453	2 838	615	10	30	575	5
General Sampaio.....	1 357	1 355	1 061	294	5	31	258	2
Graça.....	4 368	4 365	3 414	951	1	163	787	3
Granja.....	12 972	12 962	10 418	2 544	37	911	1 596	10
Granjeiro.....	1 409	1 409	1 122	287	3	29	255	-
Groaíras.....	2 919	2 917	2 239	678	5	86	587	2
Guaiúba.....	5 611	5 610	4 472	1 138	40	144	954	1
Guaraciaba do Norte.....	9 576	9 568	7 986	1 582	43	99	1 440	8
Guaramiranga.....	1 743	1 734	1 212	522	2	327	193	9
Hidrolândia.....	5 389	5 383	4 293	1 090	15	106	969	6
Horizonte.....	10 075	10 069	8 066	2 003	4	390	1 609	6
Ibaretama.....	3 626	3 624	2 858	766	13	106	647	2
Ibiapina.....	5 780	5 774	4 919	855	1	87	767	6
Ibicuitinga.....	2 735	2 735	2 213	522	1	58	463	-
Icapuí.....	4 964	4 944	3 820	1 124	20	626	478	20
Icó.....	18 175	18 164	14 765	3 399	103	346	2 950	11
Iguatu.....	25 789	25 769	21 950	3 819	72	454	3 293	20
Independência.....	8 136	8 129	6 244	1 885	10	193	1 682	7
Ipaporanga.....	3 722	3 718	2 842	876	-	53	823	4
Ipaumirim.....	3 583	3 581	2 838	743	20	112	611	2
Ipu.....	11 491	11 475	9 449	2 026	66	184	1 776	16
Ipueiras.....	11 183	11 174	9 101	2 073	12	265	1 796	9
Iracema.....	4 135	4 129	3 243	886	4	106	776	6
Irauçuba.....	5 094	5 091	4 206	885	6	196	683	3
Itaíba.....	2 299	2 297	1 697	600	17	297	286	2
Itaitinga.....	8 074	8 064	6 772	1 292	1	243	1 048	10
Itapagé.....	10 770	10 762	9 176	1 586	24	291	1 271	8
Itapipoca.....	25 169	25 137	20 605	4 532	177	703	3 652	32
Itapiúna.....	4 790	4 785	3 672	1 113	-	163	950	5
Itarema.....	6 839	6 831	6 018	813	9	136	668	8
Itatira.....	4 225	4 222	3 402	820	20	117	683	3
Jaguaretama.....	5 607	5 603	4 331	1 272	7	209	1 056	4
Jaguaribara.....	3 620	3 618	2 056	1 562	1	67	1 494	2
Jaguaribe.....	10 621	10 610	8 522	2 088	15	323	1 750	11
Jaguaruana.....	8 922	8 913	7 353	1 560	7	318	1 235	9
Jardim.....	6 724	6 720	5 748	972	18	117	837	4
Jati.....	2 310	2 309	1 747	562	-	17	545	1
Jijoca de Jericoacoara.....	3 506	3 445	2 688	757	3	174	580	61
Juazeiro do Norte.....	58 861	58 742	50 195	8 547	323	703	7 521	119
Jucás.....	6 968	6 963	5 343	1 620	26	113	1 481	5
Lavras da Mangabeira.....	9 475	9 467	7 375	2 092	15	314	1 763	8
Limoeiro do Norte.....	14 952	14 933	12 582	2 351	20	382	1 949	19
Madalena.....	4 174	4 171	3 379	792	16	75	701	3
Maracanaú.....	48 159	48 122	41 442	6 680	316	474	5 890	37
Maranguape.....	22 955	22 948	19 843	3 105	19	765	2 321	7
Marco.....	4 998	4 994	4 226	768	14	127	627	4
Martinópolis.....	2 440	2 436	1 977	459	-	109	350	4
Massapê.....	7 961	7 956	6 586	1 370	88	338	944	5
Mauriti.....	11 753	11 750	9 429	2 321	100	153	2 068	3

Sinopse preliminar do Censo Demográfico 2000

Tabela 2.2.10 - Domicílios, por espécie, segundo as Unidades da Federação e os Municípios - Ceará

(continuação)

Unidades da Federação e Municípios	Domicílios recenseados							Coletivos
	Total	Particulares						
		Total	Ocupados	Não ocupados				
				Total	Fechados	Uso ocasional	Vagos	
Meruoca.....	3 360	3 353	2 485	868	6	535	327	7
Milagres.....	7 266	7 262	6 134	1 128	50	163	915	4
Milhã.....	4 031	4 027	3 242	785	-	36	749	4
Miraíma.....	3 196	3 194	2 475	719	1	92	626	2
Missão Velha.....	8 570	8 567	7 142	1 425	44	144	1 237	3
Mombaça.....	12 697	12 689	9 818	2 871	54	255	2 562	8
Monsenhor Tabosa.....	4 951	4 946	3 936	1 010	-	104	906	5
Morada Nova.....	18 627	18 613	15 441	3 172	48	427	2 697	14
Moraújo.....	2 039	2 037	1 575	462	8	72	382	2
Morrinhos.....	4 802	4 799	3 836	963	28	182	753	3
Mucambo.....	4 135	4 129	3 385	744	4	110	630	6
Mulungu.....	2 499	2 496	2 006	490	1	136	353	3
Nova Olinda.....	3 364	3 361	2 811	550	15	94	441	3
Nova Russas.....	9 305	9 297	7 509	1 788	44	126	1 618	8
Novo Oriente.....	8 131	8 127	6 503	1 624	51	112	1 461	4
Ocara.....	6 627	6 625	4 958	1 667	1	191	1 475	2
Orós.....	6 726	6 723	5 701	1 022	7	120	895	3
Pacajus.....	12 698	12 693	10 436	2 257	49	317	1 891	5
Pacatuba.....	14 156	14 150	12 125	2 025	175	289	1 561	6
Pacoti.....	3 059	3 049	2 414	635	-	181	454	10
Pacujá.....	1 619	1 615	1 366	249	2	36	211	4
Palhano.....	2 501	2 496	1 911	585	-	63	522	5
Palmácia.....	2 766	2 764	2 283	481	2	121	358	2
Paracuru.....	8 964	8 936	6 243	2 693	48	1 377	1 268	28
Paraipaba.....	6 804	6 784	5 707	1 077	67	315	695	20
Parambu.....	10 006	10 002	7 708	2 294	18	371	1 905	4
Paramoti.....	3 159	3 157	2 544	613	8	102	503	2
Pedra Branca.....	12 921	12 910	9 958	2 952	4	334	2 614	11
Penaforte.....	2 090	2 085	1 651	434	2	37	395	5
Pentecoste.....	9 509	9 499	7 434	2 065	94	371	1 600	10
Pereiro.....	4 270	4 267	3 434	833	-	113	720	3
Pindoretama.....	4 220	4 219	3 544	675	9	272	394	1
Piquet Carneiro.....	4 624	4 622	3 482	1 140	9	92	1 039	2
Pires Ferreira.....	2 685	2 684	2 085	599	-	20	579	1
Poranga.....	3 513	3 510	2 766	744	9	48	687	3
Porteiras.....	4 273	4 271	3 590	681	6	93	582	2
Potengi.....	2 694	2 692	2 165	527	-	99	428	2
Potiretama.....	1 967	1 965	1 395	570	58	81	431	2
Quiterianópolis.....	5 596	5 594	4 380	1 214	21	156	1 037	2
Quixadá.....	19 990	19 968	16 392	3 576	19	472	3 085	22
Quixelô.....	4 908	4 906	3 978	928	-	42	886	2
Quixeramobim.....	18 058	18 042	14 391	3 651	17	457	3 177	16
Quixerê.....	5 386	5 380	4 263	1 117	9	168	940	6
Redenção.....	7 100	7 090	5 886	1 204	29	205	970	10
Reriutaba.....	6 261	6 257	5 187	1 070	6	123	941	4
Russas.....	16 740	16 723	13 821	2 902	106	435	2 361	17
Saboeiro.....	5 047	5 043	3 795	1 248	15	157	1 076	4
Salitre.....	3 988	3 988	3 098	890	-	116	774	-
Santa Quitéria.....	11 953	11 945	9 620	2 325	66	253	2 006	8
Santana do Acaraú.....	6 662	6 657	5 467	1 190	3	224	963	5
Santana do Cariri.....	4 588	4 586	3 693	893	84	192	617	2
São Benedito.....	10 389	10 374	9 031	1 343	-	96	1 247	15
São Gonçalo do Amarante.....	12 408	12 374	8 397	3 977	143	1 822	2 012	34
São João do Jaguaribe.....	2 986	2 983	2 435	548	1	39	508	3
São Luís do Curu.....	3 487	3 485	2 814	671	-	108	563	2
Senador Pompeu.....	8 782	8 769	6 939	1 830	14	236	1 580	13

Tabela 2.2.10 - Domicílios, por espécie, segundo as Unidades da Federação e os Municípios - Ceará

(conclusão)

Unidades da Federação e Municípios	Domicílios recenseados							Coletivos
	Total	Particulares						
		Total	Ocupados	Não ocupados				
				Total	Fechados	Uso ocasional	Vagos	
Senador Sá.....	1 613	1 608	1 284	324	1	131	192	5
Sobral.....	41 951	41 906	35 534	6 372	237	1 271	4 864	45
Solonópole.....	5 161	5 153	4 278	875	-	122	753	8
Tabuleiro do Norte.....	9 008	9 002	7 094	1 908	77	305	1 526	6
Tamboril.....	7 162	7 156	5 973	1 183	37	102	1 044	6
Tarrafas.....	2 827	2 823	2 159	664	-	30	634	4
Tauá.....	16 699	16 690	12 651	4 039	26	467	3 546	9
Tejuçuoca.....	3 976	3 975	2 966	1 009	24	166	819	1
Tianguá.....	15 273	15 254	13 054	2 200	3	264	1 933	19
Trairi.....	11 733	11 689	9 515	2 174	21	627	1 526	44
Tururu.....	3 153	3 152	2 566	586	2	154	430	1
Ubajara.....	7 442	7 433	6 318	1 115	10	146	959	9
Umari.....	2 287	2 285	1 770	515	19	39	457	2
Umirim.....	4 641	4 640	3 791	849	10	117	722	1
Uruburetama.....	4 380	4 378	3 674	704	7	135	562	2
Uruoca.....	3 331	3 329	2 655	674	40	239	395	2
Varjota.....	4 481	4 475	3 794	681	9	58	614	6
Várzea Alegre.....	10 897	10 890	8 733	2 157	25	320	1 812	7
Viçosa do Ceará.....	11 218	11 211	9 565	1 646	6	333	1 307	7

Fonte: IBGE, Censo Demográfico 2000.

Sinopse preliminar do Censo Demográfico 2000

Tabela 2.2.11 - Domicílios, por espécie, segundo as Unidades da Federação e os Municípios - Rio Grande do Norte

(continua)

Unidades da Federação e Municípios	Domicílios recenseados							Coletivos
	Total	Particulares						
		Total	Ocupados	Não ocupados				
				Total	Fechados	Uso ocasional	Vagos	
Brasil.....	54 337 670	54 265 618	45 021 478	9 244 140	528 683	2 685 701	6 029 756	72 052
Rio Grande do Norte.....	829 674	828 545	674 028	154 517	13 504	33 321	107 692	1 129
Acari.....	3 313	3 306	2 795	511	1	245	265	7
Açu.....	13 603	13 586	11 385	2 201	88	318	1 795	17
Afonso Bezerra.....	3 322	3 317	2 673	644	-	111	533	5
Água Nova.....	716	715	618	97	-	11	86	1
Alexandria.....	4 340	4 338	3 384	954	-	61	893	2
Almino Afonso.....	1 594	1 593	1 295	298	29	19	250	1
Alto do Rodrigues.....	2 938	2 934	2 435	499	22	50	427	4
Angicos.....	3 472	3 466	2 786	680	12	126	542	6
Antônio Martins.....	2 205	2 204	1 711	493	11	26	456	1
Apodi.....	10 312	10 305	8 447	1 858	38	140	1 680	7
Areia Branca.....	6 764	6 753	5 656	1 097	23	294	780	11
Arês.....	2 985	2 983	2 547	436	27	80	329	2
Augusto Severo.....	2 795	2 795	2 193	602	3	123	476	-
Baía Formosa.....	2 320	2 313	1 753	560	9	229	322	7
Baraúna.....	5 567	5 566	4 491	1 075	40	311	724	1
Barcelona.....	1 195	1 194	940	254	13	75	166	1
Bento Fernandes.....	1 476	1 476	1 031	445	68	74	303	-
Bodó.....	881	880	633	247	2	97	148	1
Bom Jesus.....	2 582	2 578	2 093	485	2	56	427	4
Brejinho.....	3 036	3 032	2 497	535	26	86	423	4
Caiçara do Norte.....	1 664	1 658	1 325	333	-	128	205	6
Caiçara do Rio do Vento.....	870	870	691	179	4	49	126	-
Caicó.....	16 740	16 700	14 482	2 218	27	453	1 738	40
Campo Redondo.....	2 995	2 995	2 295	700	1	149	550	-
Canguaretama.....	6 803	6 783	5 835	948	12	332	604	20
Caraúbas.....	6 223	6 216	4 750	1 466	41	223	1 202	7
Carnaúba dos Dantas.....	2 043	2 038	1 672	366	1	122	243	5
Carnaubais.....	2 738	2 734	2 057	677	66	252	359	4
Ceará-Mirim.....	16 935	16 922	13 588	3 334	609	910	1 815	13
Cerro Corá.....	3 136	3 132	2 422	710	4	150	556	4
Coronel Ezequiel.....	1 925	1 923	1 358	565	1	94	470	2
Coronel João Pessoa.....	1 320	1 320	1 089	231	4	4	223	-
Cruzeta.....	2 444	2 439	2 076	363	6	109	248	5
Currais Novos.....	11 948	11 932	10 203	1 729	24	414	1 291	16
Doutor Severiano.....	1 784	1 783	1 487	296	13	17	266	1
Encanto.....	1 479	1 478	1 159	319	10	38	271	1
Equador.....	1 831	1 828	1 419	409	18	116	275	3
Espírito Santo.....	2 746	2 745	2 449	296	70	13	213	1
Extremoz.....	8 215	8 191	4 632	3 559	47	2 471	1 041	24
Felipe Guerra.....	1 749	1 745	1 445	300	6	26	268	4
Fernando Pedroza.....	919	917	650	267	11	39	217	2
Florânia.....	2 764	2 761	2 211	550	-	146	404	3
Francisco Dantas.....	1 061	1 061	764	297	4	46	247	-
Frutuoso Gomes.....	1 430	1 427	1 174	253	14	26	213	3
Galinhos.....	557	549	403	146	14	67	65	8
Goianinha.....	4 345	4 344	3 739	605	30	60	515	1
Governador Dix-Sept Rosado.....	3 653	3 648	2 911	737	-	171	566	5
Grossos.....	2 418	2 416	2 085	331	9	135	187	2
Guamaré.....	2 869	2 863	2 094	769	90	213	466	6
Ilmo Marinho.....	2 862	2 858	2 331	527	8	65	454	4
Ipanguaçu.....	3 268	3 267	2 725	542	42	58	442	1
Ipueira.....	624	621	482	139	-	33	106	3
Itajá.....	1 731	1 726	1 437	289	12	67	210	5

Tabela 2.2.11 - Domicílios, por espécie, segundo as Unidades da Federação e os Municípios - Rio Grande do Norte

(continuação)

Unidades da Federação e Municípios	Domicílios recenseados							Coletivos
	Total	Particulares						
		Total	Ocupados	Não ocupados				
				Total	Fechados	Uso ocasional	Vagos	
Itaú.....	1 593	1 593	1 325	268	12	26	230	-
Jaçanã.....	2 553	2 547	1 953	594	12	115	467	6
Jandaíra.....	1 831	1 826	1 452	374	-	109	265	5
Janduís.....	1 603	1 600	1 291	309	1	63	245	3
Januário Cicco.....	2 294	2 291	1 841	450	42	100	308	3
Japi.....	2 086	2 086	1 516	570	-	181	389	-
Jardim de Angicos.....	896	895	636	259	-	14	245	1
Jardim de Piranhas.....	3 511	3 508	2 930	578	-	155	423	3
Jardim do Seridó.....	3 742	3 732	3 217	515	17	149	349	10
João Câmara.....	8 114	8 113	6 736	1 377	150	233	994	1
João Dias.....	855	855	668	187	5	11	171	-
José da Penha.....	1 819	1 819	1 497	322	1	35	286	-
Jucurutu.....	5 186	5 182	4 247	935	10	185	740	4
Lagoa d'Anta.....	1 550	1 550	1 259	291	-	46	245	-
Lagoa de Pedras.....	1 946	1 944	1 547	397	10	80	307	2
Lagoa de Velhos.....	792	791	638	153	-	60	93	1
Lagoa Nova.....	3 412	3 411	2 749	662	-	289	373	1
Lagoa Salgada.....	2 018	2 017	1 646	371	-	25	346	1
Lajes.....	3 001	2 997	2 391	606	3	164	439	4
Lajes Pintadas.....	1 489	1 489	1 094	395	6	188	201	-
Lucrecia.....	921	920	783	137	-	12	125	1
Luís Gomes.....	2 763	2 761	2 111	650	-	56	594	2
Macaíba.....	16 007	15 999	13 186	2 813	238	535	2 040	8
Macau.....	8 443	8 424	6 810	1 614	27	473	1 114	19
Major Sales.....	860	860	707	153	-	7	146	-
Marcelino Vieira.....	2 561	2 558	2 061	497	-	50	447	3
Martins.....	2 500	2 492	1 936	556	1	61	494	8
Maxaranguape.....	2 919	2 914	1 687	1 227	78	980	169	5
Messias Targino.....	1 060	1 058	876	182	-	3	179	2
Montanhas.....	3 035	3 032	2 601	431	6	53	372	3
Monte Alegre.....	5 327	5 326	4 350	976	45	161	770	1
Monte das Gameleiras.....	886	886	608	278	3	113	162	-
Mossoró.....	62 201	62 128	51 948	10 180	1 022	1 312	7 846	73
Natal.....	209 953	209 596	177 579	32 017	6 858	2 780	22 379	357
Nísia Floresta.....	8 614	8 593	4 455	4 138	89	3 442	607	21
Nova Cruz.....	9 258	9 255	7 990	1 265	30	128	1 107	3
Olho-d'Água do Borges.....	1 481	1 480	1 154	326	-	34	292	1
Ouro Branco.....	1 596	1 593	1 206	387	7	63	317	3
Paraná.....	1 034	1 034	806	228	37	4	187	-
Paraú.....	1 282	1 281	997	284	1	19	264	1
Parazinho.....	1 183	1 181	964	217	-	31	186	2
Parelhas.....	5 943	5 935	4 876	1 059	6	379	674	8
Parnamirim.....	41 687	41 650	31 884	9 766	1 534	1 823	6 409	37
Passa e Fica.....	2 472	2 472	2 006	466	8	30	428	-
Passagem.....	843	842	674	168	-	13	155	1
Patu.....	3 486	3 480	2 871	609	9	144	456	6
Pau dos Ferros.....	7 297	7 285	6 305	980	31	117	832	12
Pedra Grande.....	1 306	1 304	873	431	7	219	205	2
Pedra Preta.....	803	801	651	150	1	8	141	2
Pedro Avelino.....	2 495	2 493	1 865	628	6	86	536	2
Pedro Velho.....	3 698	3 694	3 156	538	26	98	414	4
Pendências.....	3 611	3 604	2 931	673	67	114	492	7
Pilões.....	796	795	720	75	-	17	58	1
Poço Branco.....	2 979	2 977	2 588	389	13	122	254	2
Portalegre.....	2 019	2 017	1 685	332	1	70	261	2
Porto do Mangue.....	1 244	1 242	1 023	219	12	34	173	2
Presidente Juscelino.....	2 135	2 131	1 637	494	15	99	380	4

Sinopse preliminar do Censo Demográfico 2000

Tabela 2.2.11 - Domicílios, por espécie, segundo as Unidades da Federação e os Municípios - Rio Grande do Norte

(conclusão)

Unidades da Federação e Municípios	Domicílios recenseados							Coletivos
	Total	Particulares						
		Total	Ocupados	Não ocupados				
				Total	Fechados	Uso ocasional	Vagos	
Pureza.....	2 094	2 094	1 640	454	85	129	240	-
Rafael Fernandes.....	1 296	1 296	1 085	211	-	18	193	-
Rafael Godeiro.....	1 068	1 063	791	272	2	34	236	5
Riacho da Cruz.....	874	874	672	202	3	10	189	-
Riacho de Santana.....	1 301	1 301	1 010	291	3	64	224	-
Riachuelo.....	1 680	1 679	1 333	346	18	68	260	1
Rio do Fogo.....	2 719	2 719	2 014	705	23	471	211	-
Rodolfo Fernandes.....	1 225	1 222	1 057	165	5	33	127	3
Ruy Barbosa.....	1 086	1 084	837	247	32	60	155	2
Santa Cruz.....	9 035	9 030	7 455	1 575	24	256	1 295	5
Santa Maria.....	1 092	1 090	927	163	17	22	124	2
Santana do Matos.....	4 658	4 656	3 724	932	95	150	687	2
Santana do Seridó.....	792	792	565	227	-	27	200	-
Santo Antônio.....	6 181	6 176	4 939	1 237	88	134	1 015	5
São Bento do Norte.....	1 021	1 018	789	229	12	34	183	3
São Bento do Trairí.....	992	990	760	230	4	48	178	2
São Fernando.....	1 116	1 115	801	314	-	21	293	1
São Francisco do Oeste.....	1 105	1 105	930	175	2	46	127	-
São Gonçalo do Amarante.....	20 010	19 999	16 643	3 356	207	503	2 646	11
São João do Sabugi.....	1 829	1 827	1 447	380	78	193	109	2
São José de Mipibu.....	9 920	9 915	8 130	1 785	86	338	1 361	5
São José do Campestre.....	3 450	3 447	2 867	580	17	93	470	3
São José do Seridó.....	1 163	1 158	915	243	5	86	152	5
São Miguel.....	6 263	6 257	4 958	1 299	23	60	1 216	6
São Miguel de Touros.....	2 167	2 165	1 578	587	44	131	412	2
São Paulo do Potengi.....	4 066	4 061	3 321	740	93	129	518	5
São Pedro.....	1 858	1 857	1 565	292	3	48	241	1
São Rafael.....	2 756	2 753	2 133	620	43	242	335	3
São Tomé.....	3 593	3 589	2 733	856	11	218	627	4
São Vicente.....	1 827	1 825	1 415	410	5	86	319	2
Senador Elói de Souza.....	1 520	1 519	1 174	345	64	59	222	1
Senador Georgino Avelino.....	812	810	728	82	6	35	41	2
Serra de São Bento.....	1 677	1 677	1 335	342	-	105	237	-
Serra do Mel.....	2 237	2 234	1 818	416	6	199	211	3
Serra Negra do Norte.....	2 172	2 169	1 825	344	1	47	296	3
Serrinha.....	2 111	2 111	1 717	394	39	59	296	-
Serrinha dos Pintos.....	1 395	1 395	1 104	291	-	24	267	-
Severiano Melo.....	2 635	2 635	2 344	291	-	20	271	-
Sítio Novo.....	1 292	1 292	1 029	263	4	53	206	-
Taboleiro Grande.....	726	724	518	206	5	16	185	2
Taipu.....	3 041	3 038	2 459	579	-	108	471	3
Tangará.....	3 491	3 489	2 883	606	84	91	431	2
Tenente Ananias.....	2 450	2 447	2 015	432	2	33	397	3
Tenente Laurentino Cruz.....	1 403	1 400	1 035	365	-	77	288	3
Tibau.....	2 206	2 196	731	1 465	9	1 394	62	10
Tibau do Sul.....	2 326	2 260	1 725	535	45	243	247	66
Timbaúba dos Batistas.....	609	608	540	68	-	5	63	1
Touros.....	7 782	7 771	5 953	1 818	96	725	997	11
Triunfo Potiguar.....	1 149	1 149	859	290	7	34	249	-
Umarizal.....	3 520	3 515	2 896	619	3	101	515	5
Upanema.....	3 479	3 478	2 636	842	-	324	518	1
Várzea.....	2 340	2 340	2 005	335	23	61	251	-
Venha-Ver.....	934	934	700	234	-	13	221	-
Vera Cruz.....	2 537	2 536	2 057	479	23	67	389	1
Viçosa.....	477	477	364	113	-	15	98	-
Vila Flor.....	622	621	548	73	-	15	58	1

Fonte: IBGE, Censo Demográfico 2000.

Tabela 2.2.12 - Domicílios, por espécie, segundo as Unidades da Federação e os Municípios - Paraíba

(continua)

Unidades da Federação e Municípios	Domicílios recenseados							Coletivos
	Total	Particulares						
		Total	Ocupados	Não ocupados				
				Total	Fechados	Uso ocasional	Vagos	
Brasil.....	54 337 670	54 265 618	45 021 478	9 244 140	528 683	2 685 701	6 029 756	72 052
Paraíba.....	1 041 338	1 040 361	852 154	188 207	5 183	38 583	144 441	977
Água Branca.....	2 547	2 543	1 934	609	-	70	539	4
Aguiar.....	1 799	1 797	1 376	421	1	63	357	2
Alagoa Grande.....	8 322	8 314	7 042	1 272	15	201	1 056	8
Alagoa Nova.....	5 256	5 255	4 395	860	4	126	730	1
Alagoinha.....	3 371	3 369	2 819	550	4	137	409	2
Alcantil.....	1 768	1 768	1 238	530	-	48	482	-
Algodão de Jandaíra.....	646	646	506	140	4	14	122	-
Alhandra.....	4 686	4 682	3 876	806	13	413	380	4
Amparo.....	658	658	453	205	-	24	181	-
Aparecida.....	1 788	1 788	1 478	310	2	18	290	-
Araçagi.....	5 559	5 559	4 453	1 106	24	166	916	-
Arara.....	4 039	4 036	3 131	905	8	106	791	3
Araruna.....	4 975	4 971	3 995	976	4	182	790	4
Areia.....	6 814	6 796	5 849	947	8	255	684	18
Areia de Baraúnas.....	598	598	447	151	-	12	139	-
Areial.....	1 780	1 780	1 458	322	2	19	301	-
Aroeiras.....	6 529	6 527	4 817	1 710	9	178	1 523	2
Assunção.....	935	934	700	234	-	52	182	1
Baía da Traição.....	2 611	2 598	1 463	1 135	35	1 004	96	13
Bananeiras.....	6 110	6 103	5 023	1 080	10	188	882	7
Baraúna.....	1 161	1 158	842	316	-	29	287	3
Barra de Santa Rosa.....	4 661	4 660	3 286	1 374	5	266	1 103	1
Barra de Santana.....	2 843	2 843	2 060	783	3	110	670	-
Barra de São Miguel.....	1 752	1 751	1 324	427	1	148	278	1
Bayeux.....	23 960	23 956	21 291	2 665	127	156	2 382	4
Belém.....	5 448	5 442	4 533	909	20	99	790	6
Belém do Brejo do Cruz.....	2 052	2 051	1 658	393	1	33	359	1
Bernardino Batista.....	686	686	537	149	2	6	141	-
Boa Ventura.....	1 864	1 862	1 429	433	-	60	373	2
Boa Vista.....	1 437	1 437	1 202	235	-	65	170	-
Bom Jesus.....	654	654	518	136	-	5	131	-
Bom Sucesso.....	1 865	1 864	1 402	462	10	13	439	1
Bonito de Santa Fé.....	2 757	2 755	2 126	629	-	114	515	2
Boqueirão.....	4 847	4 840	3 901	939	1	135	803	7
Borborema.....	1 345	1 345	1 158	187	23	16	148	-
Brejo do Cruz.....	3 408	3 405	2 791	614	7	55	552	3
Brejo dos Santos.....	1 867	1 866	1 538	328	1	29	298	1
Caaporã.....	4 932	4 928	4 202	726	3	192	531	4
Cabaceiras.....	1 504	1 500	1 090	410	-	106	304	4
Cabedelo.....	16 228	16 212	10 974	5 238	123	3 333	1 782	16
Cachoeira dos Índios.....	2 210	2 209	1 855	354	1	37	316	1
Cacimba de Areia.....	1 159	1 158	849	309	2	73	234	1
Cacimba de Dentro.....	5 442	5 438	4 075	1 363	4	194	1 165	4
Cacimbas.....	2 319	2 317	1 605	712	-	121	591	2
Caçara.....	2 125	2 124	1 781	343	14	41	288	1
Cajazeiras.....	17 014	16 989	14 200	2 789	20	371	2 398	25
Cajazeirinhas.....	964	964	648	316	-	22	294	-
Caldas Brandão.....	1 572	1 571	1 373	198	-	33	165	1
Camalaú.....	2 268	2 268	1 533	735	-	235	500	-
Campina Grande.....	103 182	103 081	90 009	13 072	292	2 607	10 173	101
Campo de Santana.....	2 938	2 937	2 352	585	5	80	500	1
Capim.....	1 174	1 174	957	217	62	11	144	-
Caraúbas.....	1 321	1 321	914	407	4	151	252	-
Carrapateira.....	546	545	479	66	-	19	47	1

Sinopse preliminar do Censo Demográfico 2000

Tabela 2.2.12 - Domicílios, por espécie, segundo as Unidades da Federação e os Municípios - Paraíba

(continuação)

Unidades da Federação e Municípios	Domicílios recenseados							Coletivos
	Total	Particulares						
		Total	Ocupados	Não ocupados				
				Total	Fechados	Uso ocasional	Vagos	
Casserengue.....	2 198	2 197	1 584	613	-	140	473	1
Catingueira.....	1 385	1 385	1 027	358	-	78	280	-
Catolé do Rocha.....	7 758	7 747	6 588	1 159	15	143	1 001	11
Caturité.....	1 238	1 238	1 042	196	-	32	164	-
Conceição.....	5 657	5 653	4 337	1 316	5	180	1 131	4
Condado.....	1 890	1 889	1 515	374	7	45	322	1
Conde.....	6 347	6 325	3 891	2 434	23	1 825	586	22
Congo.....	1 846	1 844	1 251	593	1	165	427	2
Coremas.....	4 541	4 535	3 683	852	2	195	655	6
Coxixola.....	533	533	407	126	2	17	107	-
Cruz do Espírito Santo.....	3 638	3 637	3 214	423	5	92	326	1
Cubati.....	1 988	1 985	1 632	353	5	98	250	3
Cuité.....	6 768	6 761	5 094	1 667	2	262	1 403	7
Cuité de Mamanguape.....	1 944	1 944	1 472	472	4	36	432	-
Cuitegi.....	2 028	2 027	1 719	308	3	57	248	1
Curral de Cima.....	1 570	1 570	1 312	258	15	35	208	-
Curral Velho.....	702	700	526	174	-	41	133	2
Damião.....	1 107	1 107	855	252	7	41	204	-
Desterro.....	2 620	2 616	1 864	752	1	81	670	4
Diamante.....	2 068	2 065	1 561	504	-	99	405	3
Dona Inês.....	3 105	3 104	2 409	695	7	81	607	1
Duas Estradas.....	1 300	1 298	1 037	261	6	40	215	2
Emas.....	822	822	651	171	-	38	133	-
Esperança.....	8 627	8 622	7 210	1 412	35	237	1 140	5
Fagundes.....	3 870	3 867	2 876	991	3	78	910	3
Frei Martinho.....	987	986	785	201	1	87	113	1
Gado Bravo.....	2 618	2 618	1 888	730	6	61	663	-
Guarabira.....	15 270	15 253	13 176	2 077	12	349	1 716	17
Gurinhém.....	3 775	3 771	3 141	630	1	89	540	4
Gurjão.....	922	919	717	202	-	81	121	3
Ibiara.....	2 180	2 178	1 593	585	1	108	476	2
Igaracy.....	1 987	1 986	1 537	449	4	108	337	1
Imaculada.....	3 415	3 413	2 557	856	-	108	748	2
Ingá.....	5 446	5 444	4 350	1 094	12	104	978	2
Itabaiana.....	7 860	7 846	6 718	1 128	1	162	965	14
Itaporanga.....	6 400	6 392	5 034	1 358	1	260	1 097	8
Itapororoca.....	4 395	4 394	3 539	855	84	160	611	1
Itatuba.....	3 034	3 033	2 285	748	1	165	582	1
Jacaraú.....	4 508	4 505	3 596	909	11	171	727	3
Jericó.....	2 145	2 144	1 756	388	5	37	346	1
João Pessoa.....	177 177	176 951	151 954	24 997	2 997	3 634	18 366	226
Juarez Távora.....	2 182	2 182	1 861	321	2	45	274	-
Juazeirinho.....	4 222	4 220	3 354	866	1	179	686	2
Junco do Seridó.....	1 784	1 781	1 397	384	-	76	308	3
Juripiranga.....	2 890	2 890	2 451	439	5	32	402	-
Juru.....	3 179	3 175	2 317	858	-	113	745	4
Lagoa.....	1 491	1 491	1 135	356	-	8	348	-
Lagoa de Dentro.....	2 295	2 294	1 857	437	10	35	392	1
Lagoa Seca.....	7 051	7 040	5 740	1 300	11	299	990	11
Lastro.....	797	796	688	108	-	13	95	1
Livramento.....	2 373	2 372	1 821	551	11	188	352	1
Logradouro.....	988	988	807	181	2	42	137	-
Lucena.....	3 643	3 638	2 226	1 412	22	1 117	273	5
Mãe d'Água.....	1 266	1 263	837	426	-	51	375	3
Malta.....	1 740	1 738	1 426	312	1	79	232	2
Mamanguape.....	10 810	10 800	9 313	1 487	48	191	1 248	10
Manáira.....	3 344	3 342	2 359	983	-	164	819	2

Tabela 2.2.12 - Domicílios, por espécie, segundo as Unidades da Federação e os Municípios - Paraíba

(continuação)

Unidades da Federação e Municípios	Domicílios recenseados							Coletivos
	Total	Particulares						
		Total	Ocupados	Não ocupados				
				Total	Fechados	Uso ocasional	Vagos	
Marcação.....	1 698	1 698	1 410	288	10	121	157	-
Mari.....	6 244	6 239	5 405	834	24	113	697	5
Marizópolis.....	1 580	1 580	1 409	171	1	21	149	-
Massaranduba.....	3 792	3 791	3 013	778	3	107	668	1
Mataraca.....	1 442	1 439	1 234	205	-	71	134	3
Matinhas.....	1 100	1 100	936	164	2	87	75	-
Mato Grosso.....	704	704	552	152	-	9	143	-
Maturéia.....	1 513	1 511	1 176	335	-	68	267	2
Mogeirolândia.....	4 157	4 155	3 093	1 062	3	160	899	2
Montadas.....	1 150	1 150	959	191	1	19	171	-
Monte Horebe.....	1 391	1 390	1 047	343	-	63	280	1
Monteiro.....	9 896	9 878	7 698	2 180	2	603	1 575	18
Mulungu.....	3 173	3 172	2 327	845	39	140	666	1
Natuba.....	3 135	3 133	2 376	757	2	85	670	2
Nazarezinho.....	2 184	2 182	1 778	404	-	43	361	2
Nova Floresta.....	2 960	2 957	2 398	559	5	37	517	3
Nova Olinda.....	1 917	1 916	1 431	485	3	62	420	1
Nova Palmeira.....	1 169	1 166	887	279	12	36	231	3
Olho d'Água.....	2 226	2 223	1 730	493	-	62	431	3
Olivedos.....	1 088	1 088	816	272	-	76	196	-
Ouro Velho.....	1 007	1 006	772	234	4	57	173	1
Parari.....	511	511	358	153	-	24	129	-
Passagem.....	707	705	499	206	5	11	190	2
Patos.....	26 443	26 414	23 025	3 389	12	622	2 755	29
Paulista.....	3 221	3 218	2 623	595	4	76	515	3
Pedra Branca.....	969	969	799	170	-	24	146	-
Pedra Lavrada.....	2 127	2 125	1 665	460	6	56	398	2
Pedras de Fogo.....	6 918	6 913	5 951	962	12	162	788	5
Pedro Régis.....	1 694	1 694	1 275	419	3	70	346	-
Piancó.....	4 790	4 785	3 832	953	4	157	792	5
Picuí.....	5 998	5 991	4 548	1 443	3	348	1 092	7
Pilar.....	2 955	2 953	2 528	425	4	67	354	2
Pilões.....	1 771	1 770	1 564	206	4	53	149	1
Pilõeszinhos.....	1 441	1 441	1 231	210	2	109	99	-
Pirpirituba.....	3 116	3 116	2 596	520	10	83	427	-
Pitimbu.....	6 392	6 389	3 376	3 013	16	2 628	369	3
Pocinhos.....	4 683	4 681	3 681	1 000	17	161	822	2
Poço Dantas.....	1 049	1 048	826	222	-	17	205	1
Poço de José de Moura.....	1 125	1 125	880	245	-	24	221	-
Pombal.....	9 645	9 634	8 001	1 633	8	213	1 412	11
Prata.....	1 189	1 187	953	234	2	67	165	2
Princesa Isabel.....	5 341	5 337	4 363	974	-	188	786	4
Puxinanã.....	3 647	3 646	2 912	734	5	190	539	1
Queimadas.....	11 313	11 312	9 139	2 173	26	182	1 965	1
Quixabá.....	389	387	318	69	-	16	53	2
Remígio.....	4 777	4 774	..	1 041	5	116	920	3
Riachão.....	858	858	668	190	1	59	130	-
Riachão do Bacamarte.....	1 313	1 313	1 019	294	5	23	266	-
Riachão do Poço.....	1 114	1 114	902	212	-	36	176	-
Riacho de Santo Antônio.....	384	384	309	75	-	24	51	-
Riacho dos Cavalos.....	2 291	2 291	1 833	458	-	33	425	-
Rio Tinto.....	6 494	6 492	5 753	739	53	237	449	2
Salgadinho.....	878	877	653	224	-	35	189	1
Salgado de São Félix.....	4 060	4 057	3 126	931	7	67	857	3
Santa Cecília.....	2 027	2 027	1 496	531	4	83	444	-
Santa Cruz.....	1 952	1 950	1 592	358	3	31	324	2

Sinopse preliminar do Censo Demográfico 2000

Tabela 2.2.12 - Domicílios, por espécie, segundo as Unidades da Federação e os Municípios - Paraíba

(continuação)

Unidades da Federação e Municípios	Domicílios recenseados							Coletivos
	Total	Particulares						
		Total	Ocupados	Não ocupados				
				Total	Fechados	Uso ocasional	Vagos	
Santa Helena.....	1 948	1 947	1 553	394	2	81	311	1
Santa Inês.....	1 125	1 125	788	337	4	25	308	-
Santa Luzia.....	4 562	4 557	3 595	962	32	275	655	5
Santa Rita.....	32 354	32 347	28 294	4 053	265	351	3 437	7
Santa Teresinha.....	1 315	1 315	1 030	285	3	51	231	-
Santana de Mangueira.....	1 758	1 758	1 251	507	-	67	440	-
Santana dos Garrotes.....	2 490	2 485	1 836	649	-	93	556	5
Santarém.....	796	796	613	183	-	19	164	-
Santo André.....	978	978	714	264	-	58	206	-
São Bentinho.....	1 281	1 281	904	377	7	35	335	-
São Bento.....	7 194	7 187	6 155	1 032	24	85	923	7
São Domingos de Pombal.....	821	821	605	216	-	14	202	-
São Domingos do Cariri.....	807	807	552	255	-	59	196	-
São Francisco.....	1 064	1 064	885	179	-	10	169	-
São João do Cariri.....	1 739	1 736	1 238	498	-	212	286	3
São João do Rio do Peixe.....	5 274	5 268	4 306	962	5	119	838	6
São João do Tigre.....	1 818	1 815	1 227	588	4	151	433	3
São José da Lagoa Tapada.....	2 178	2 177	1 776	401	2	52	347	1
São José de Caiana.....	1 567	1 565	1 200	365	-	39	326	2
São José de Espinharas.....	1 594	1 593	1 157	436	2	53	381	1
São José de Piranhas.....	5 581	5 577	4 355	1 222	4	160	1 058	4
São José de Princesa.....	1 525	1 524	1 085	439	-	36	403	1
São José do Bonfim.....	898	896	690	206	2	53	151	2
São José do Brejo do Cruz.....	354	353	314	39	-	11	28	1
São José do Sabugi.....	1 326	1 324	955	369	2	84	283	2
São José dos Cordeiros.....	1 532	1 531	1 101	430	1	140	289	1
São José dos Ramos.....	1 301	1 300	1 138	162	2	38	122	1
São Mamede.....	2 625	2 623	2 025	598	3	134	461	2
São Miguel de Taipu.....	1 562	1 559	1 400	159	-	59	100	3
São Sebastião de Lagoa de Roça.....	2 850	2 848	2 414	434	20	64	350	2
São Sebastião do Umbuzeiro.....	1 211	1 211	848	363	1	168	194	-
Sapé.....	13 169	13 160	11 497	1 663	46	178	1 439	9
Seridó.....	2 460	2 456	1 937	519	5	62	452	4
Serra Branca.....	4 600	4 594	3 393	1 201	1	264	936	6
Serra da Raiz.....	1 043	1 042	849	193	5	50	138	1
Serra Grande.....	811	809	644	165	-	14	151	2
Serra Redonda.....	2 565	2 564	2 029	535	-	101	434	1
Serraria.....	2 010	2 007	1 555	452	71	52	329	3
Sertãozinho.....	1 117	1 116	913	203	4	49	150	1
Sobrado.....	2 031	2 031	1 649	382	-	58	324	-
Solânea.....	8 899	8 887	7 542	1 345	9	140	1 196	12
Soledade.....	3 650	3 648	2 970	678	7	157	514	2
Sossêgo.....	915	915	652	263	-	33	230	-
Sousa.....	17 760	17 733	15 476	2 257	25	378	1 854	27
Sumé.....	5 281	5 276	4 223	1 053	2	205	846	5
Taperoá.....	4 534	4 529	3 285	1 244	1	331	912	5
Tavares.....	4 202	4 196	3 072	1 124	-	85	1 039	6
Teixeira.....	3 721	3 714	2 916	798	-	133	665	7
Tenório.....	742	742	565	177	-	69	108	-
Triunfo.....	2 635	2 635	2 152	483	-	57	426	-
Uiraúna.....	4 244	4 238	3 430	808	11	139	658	6

Tabela 2.2.12 - Domicílios, por espécie, segundo as Unidades da Federação e os Municípios - Paraíba

(conclusão)

Unidades da Federação e Municípios	Domicílios recenseados							Coletivos
	Total	Particulares						
		Total	Ocupados	Não ocupados				
				Total	Fechados	Uso ocasional	Vagos	
Umbuzeiro.....	2 662	2 660	2 133	527	-	53	474	2
Várzea.....	777	775	549	226	2	83	141	2
Vieirópolis.....	1 446	1 445	1 133	312	5	4	303	1
Vista Serrana.....	814	814	682	132	-	23	109	-
Zabelê.....	694	694	513	181	-	44	137	-

Fonte: IBGE, Censo Demográfico 2000.

Sinopse preliminar do Censo Demográfico 2000

Tabela 2.2.13 - Domicílios, por espécie, segundo as Unidades da Federação e os Municípios - Pernambuco

(continua)

Unidades da Federação e Municípios	Domicílios recenseados							Coletivos
	Total	Particulares						
		Total	Ocupados	Não ocupados				
				Total	Fechados	Uso ocasional	Vagos	
Brasil.....	54 337 670	54 265 618	45 021 478	9 244 140	528 683	2 685 701	6 029 756	72 052
Pernambuco.....	2 382 738	2 380 544	1 978 921	401 623	18 529	85 291	297 803	2 194
Abreu e Lima.....	25 383	25 372	22 672	2 700	275	339	2 086	11
Afogados da Ingazeira.....	11 317	11 301	8 707	2 594	10	367	2 217	16
Afrânio.....	4 433	4 432	3 406	1 026	18	420	588	1
Agrestina.....	6 409	6 407	5 300	1 107	-	171	936	2
Água Preta.....	7 515	7 509	6 233	1 276	125	132	1 019	6
Águas Belas.....	11 622	11 621	8 678	2 943	50	1 011	1 882	1
Alagoinha.....	4 321	4 318	3 317	1 001	23	233	745	3
Aliança.....	10 018	10 011	8 299	1 712	36	139	1 537	7
Altinho.....	8 374	8 370	6 138	2 232	36	380	1 816	4
Amaraji.....	6 117	6 109	5 033	1 076	17	250	809	8
Angelim.....	2 746	2 745	2 285	460	15	103	342	1
Araçoiaba.....	3 843	3 843	3 405	438	19	51	368	-
Araripina.....	20 151	20 135	16 304	3 831	107	813	2 911	16
Arcoverde.....	19 392	19 368	16 075	3 293	41	431	2 821	24
Barra de Guabiraba.....	3 123	3 123	2 654	469	18	96	355	-
Barreiros.....	10 330	10 315	8 795	1 520	323	123	1 074	15
Belém de Maria.....	3 490	3 482	2 711	771	38	140	593	8
Belém de São Francisco.....	5 701	5 692	4 357	1 335	15	286	1 034	9
Belo Jardim.....	22 639	22 629	18 358	4 271	68	735	3 468	10
Betânia.....	3 455	3 450	2 655	795	6	130	659	5
Bezerros.....	20 310	20 298	16 334	3 964	172	442	3 350	12
Bodocó.....	8 419	8 416	6 864	1 552	35	355	1 162	3
Bom Conselho.....	12 399	12 394	10 317	2 077	14	265	1 798	5
Bom Jardim.....	11 061	11 055	8 991	2 064	37	251	1 776	6
Bonito.....	10 915	10 910	9 290	1 620	127	377	1 116	5
Brejão.....	2 584	2 582	2 130	452	9	98	345	2
Brejinho.....	2 297	2 296	1 798	498	-	103	395	1
Brejo da Madre de Deus.....	13 246	13 235	9 686	3 549	8	774	2 767	11
Buenos Aires.....	3 489	3 489	2 748	741	22	180	539	-
Buíque.....	12 626	12 621	9 797	2 824	15	545	2 264	5
Cabo de Santo Agostinho.....	45 321	45 272	37 214	8 058	109	3 237	4 712	49
Cabrobó.....	7 461	7 452	6 159	1 293	-	280	1 013	9
Cachoeirinha.....	5 804	5 798	4 728	1 070	9	176	885	6
Caetés.....	6 457	6 456	5 502	954	2	43	909	1
Calçado.....	3 394	3 391	2 878	513	20	123	370	3
Calumbi.....	2 231	2 229	1 793	436	1	27	408	2
Camaragibe.....	36 765	36 727	32 340	4 387	245	902	3 240	38
Camocim de São Félix.....	4 761	4 756	3 985	771	49	105	617	5
Camutanga.....	2 106	2 102	1 858	244	2	55	187	4
Canhotinho.....	7 258	7 253	6 093	1 160	9	183	968	5
Capoeiras.....	5 243	5 240	4 432	808	2	76	730	3
Carnaíba.....	6 259	6 258	4 425	1 833	1	241	1 591	1
Carnaubeira da Penha.....	2 982	2 965	2 056	909	17	125	767	17
Carpina.....	18 001	17 981	15 563	2 418	54	222	2 142	20
Caruaru.....	79 512	79 440	68 341	11 099	636	1 884	8 579	72
Casinhas.....	3 932	3 929	3 092	837	-	164	673	3
Catende.....	8 853	8 846	7 535	1 311	208	133	970	7
Cedro.....	2 527	2 527	2 065	462	-	45	417	-
Chã de Alegria.....	2 914	2 909	2 529	380	-	74	306	5
Chã Grande.....	5 408	5 402	4 665	737	6	287	444	6
Condado.....	6 156	6 153	5 204	949	-	182	767	3
Correntes.....	4 832	4 827	4 065	762	22	105	635	5
Cortês.....	3 372	3 369	2 961	408	30	43	335	3

Tabela 2.2.13 - Domicílios, por espécie, segundo as Unidades da Federação e os Municípios - Pernambuco

(continuação)

Unidades da Federação e Municípios	Domicílios recenseados							Coletivos
	Total	Particulares						
		Total	Ocupados	Não ocupados				
				Total	Fechados	Uso ocasional	Vagos	
Cumaru.....	6 875	6 872	6 236	636	3	91	542	3
Cupira.....	7 482	7 478	6 169	1 309	10	132	1 167	4
Custódia.....	10 155	10 149	7 714	2 435	43	406	1 986	6
Dormentes.....	4 467	4 466	3 267	1 199	6	497	696	1
Escada.....	15 900	15 889	13 730	2 159	86	307	1 766	11
Exu.....	8 924	8 920	7 088	1 832	25	358	1 449	4
Feira Nova.....	5 814	5 809	4 770	1 039	4	179	856	5
Fernando de Noronha.....	550	503	470	33	7	8	18	47
Ferreiros.....	2 885	2 881	2 464	417	3	60	354	4
Flores.....	7 599	7 596	5 468	2 128	5	327	1 796	3
Floresta.....	6 828	6 820	5 321	1 499	18	289	1 192	8
Frei Miguelinho.....	5 079	5 077	3 634	1 443	1	100	1 342	2
Gameleira.....	5 982	5 979	5 178	801	14	129	658	3
Garanhuns.....	34 277	34 225	29 724	4 501	25	540	3 936	52
Glória do Goitá.....	8 192	8 191	6 503	1 688	5	319	1 364	1
Goiana.....	23 305	23 272	17 178	6 094	15	3 796	2 283	33
Granito.....	1 732	1 731	1 317	414	-	71	343	1
Gravatá.....	24 359	24 331	17 952	6 379	303	3 056	3 020	28
Iati.....	4 717	4 715	3 923	792	1	70	721	2
Ibimirim.....	7 538	7 530	5 497	2 033	14	363	1 656	8
Ibirajuba.....	2 547	2 545	1 943	602	-	159	443	2
Igarassu.....	23 660	23 639	20 226	3 413	69	669	2 675	21
Iguaraci.....	4 224	4 221	2 933	1 288	-	256	1 032	3
Ilha de Itamaracá.....	12 366	12 353	3 710	8 643	13	7 385	1 245	13
Inajá.....	3 681	3 679	2 899	780	18	236	526	2
Ingazeira.....	1 510	1 507	1 134	373	2	100	271	3
Ipojuca.....	18 108	17 987	13 502	4 485	87	2 692	1 706	121
Ipubi.....	6 368	6 364	5 179	1 185	88	311	786	4
Itacuruba.....	999	997	834	163	16	52	95	2
Itaíba.....	8 251	8 248	6 259	1 989	37	515	1 437	3
Itambé.....	9 269	9 263	7 903	1 360	31	182	1 147	6
Itapetim.....	5 629	5 623	4 020	1 603	2	426	1 175	6
Itapissuma.....	5 524	5 523	4 783	740	3	119	618	1
Itaquitinga.....	4 136	4 136	3 386	750	25	119	606	-
Jaboatão dos Guararapes.....	176 681	176 627	151 360	25 267	2 477	2 663	20 127	54
Jaqueira.....	2 931	2 930	2 506	424	1	77	346	1
Jataúba.....	5 577	5 574	3 801	1 773	12	352	1 409	3
Jatobá.....	3 758	3 757	3 051	706	15	161	530	1
João Alfredo.....	8 804	8 800	6 952	1 848	-	390	1 458	4
Joaquim Nabuco.....	4 231	4 230	3 608	622	55	100	467	1
Jucati.....	2 871	2 870	2 352	518	3	36	479	1
Jupi.....	3 684	3 677	3 085	592	-	139	453	7
Jurema.....	4 370	4 369	3 493	876	6	260	610	1
Lagoa do Carro.....	3 981	3 979	3 155	824	1	160	663	2
Lagoa do Itaenga.....	5 240	5 239	4 445	794	35	146	613	1
Lagoa do Ouro.....	3 181	3 180	2 676	504	4	83	417	1
Lagoa dos Gatos.....	5 665	5 664	4 184	1 480	40	449	991	1
Lagoa Grande.....	5 701	5 695	4 398	1 297	78	215	1 004	6
Lajedo.....	10 057	10 041	8 401	1 640	20	273	1 347	16
Limoeiro.....	16 932	16 917	14 406	2 511	17	254	2 240	15
Macaparana.....	6 459	6 457	5 270	1 187	2	144	1 041	2
Machados.....	2 878	2 874	2 367	507	1	58	448	4
Manari.....	3 841	3 839	2 805	1 034	18	356	660	2
Maraial.....	3 545	3 542	3 037	505	-	84	421	3
Mirandiba.....	3 793	3 786	2 815	971	5	228	738	7
Moreilândia.....	3 295	3 291	2 560	731	-	66	665	4

Sinopse preliminar do Censo Demográfico 2000

Tabela 2.2.13 - Domicílios, por espécie, segundo as Unidades da Federação e os Municípios - Pernambuco

(continuação)

Unidades da Federação e Municípios	Domicílios recenseados							Coletivos
	Total	Particulares						
		Total	Ocupados	Não ocupados				
				Total	Fechados	Uso ocasional	Vagos	
Moreno.....	13 855	13 851	12 190	1 661	166	277	1 218	4
Nazaré da Mata.....	8 482	8 472	7 038	1 434	1	141	1 292	10
Olinda.....	107 982	107 900	94 498	13 402	1 510	1 195	10 697	82
Orobó.....	6 558	6 555	5 198	1 357	42	105	1 210	3
Orocó.....	2 992	2 987	2 295	692	51	286	355	5
Ouricuri.....	16 401	16 378	12 596	3 782	294	563	2 925	23
Palmares.....	15 444	15 422	13 286	2 136	346	113	1 677	22
Palmeirina.....	2 734	2 734	2 316	418	2	82	334	-
Panelas.....	8 029	8 024	6 151	1 873	31	392	1 450	5
Paranatama.....	3 021	3 020	2 553	467	10	13	444	1
Parnamirim.....	5 365	5 361	4 186	1 175	-	267	908	4
Passira.....	9 203	9 199	7 284	1 915	26	211	1 678	4
Paudalho.....	12 804	12 795	10 723	2 072	81	656	1 335	9
Paulista.....	82 444	82 426	68 291	14 135	1 079	4 243	8 813	18
Pedra.....	6 058	6 054	4 824	1 230	31	294	905	4
Pesqueira.....	18 853	18 834	15 045	3 789	98	639	3 052	19
Petrolândia.....	7 419	7 405	6 184	1 221	59	233	929	14
Petrolina.....	60 970	60 904	51 150	9 754	1 886	1 196	6 672	66
Poção.....	4 054	4 049	3 077	972	7	356	609	5
Pombos.....	7 164	7 159	5 902	1 257	18	290	949	5
Primavera.....	3 238	3 233	2 728	505	14	137	354	5
Quipapá.....	5 894	5 891	4 972	919	71	189	659	3
Quixaba.....	2 268	2 267	1 567	700	-	96	604	1
Recife.....	426 194	425 698	377 068	48 630	4 057	6 891	37 682	496
Riacho das Almas.....	6 525	6 521	4 974	1 547	20	212	1 315	4
Ribeirão.....	11 124	11 118	9 720	1 398	93	107	1 198	6
Rio Formoso.....	5 207	5 191	4 397	794	144	111	539	16
Sairé.....	4 643	4 643	3 514	1 129	63	355	711	-
Salgadinho.....	1 839	1 837	1 619	218	1	31	186	2
Salgueiro.....	13 975	13 958	11 817	2 141	3	386	1 752	17
Saloá.....	4 621	4 615	3 863	752	6	67	679	6
Sanharó.....	5 472	5 472	4 253	1 219	14	231	974	-
Santa Cruz.....	3 319	3 319	2 552	767	22	141	604	-
Santa Cruz da Baixa Verde.....	3 864	3 862	2 684	1 178	1	128	1 049	2
Santa Cruz do Capibaribe.....	17 956	17 905	15 684	2 221	100	359	1 762	51
Santa Filomena.....	3 613	3 613	2 673	940	8	350	582	-
Santa Maria da Boa Vista.....	9 226	9 213	7 629	1 584	67	336	1 181	13
Santa Maria do Cambucá.....	3 779	3 777	2 982	795	25	77	693	2
Santa Terezinha.....	2 983	2 980	2 345	635	9	120	506	3
São Benedito do Sul.....	3 126	3 123	2 444	679	1	94	584	3
São Bento do Una.....	13 568	13 562	10 944	2 618	38	342	2 238	6
São Caitano.....	11 119	11 115	8 817	2 298	23	352	1 923	4
São João.....	5 659	5 654	4 706	948	3	142	803	5
São Joaquim do Monte.....	6 595	6 592	5 212	1 380	31	222	1 127	3
São José da Coroa Grande.....	5 103	5 094	3 130	1 964	37	1 434	493	9
São José do Belmonte.....	9 009	9 001	7 131	1 870	9	196	1 665	8
São José do Egito.....	10 754	10 747	8 091	2 656	15	519	2 122	7
São Lourenço da Mata.....	26 072	26 061	22 302	3 759	459	658	2 642	11
São Vicente Ferrer.....	4 535	4 535	3 728	807	15	87	705	-
Serra Talhada.....	22 522	22 504	17 748	4 756	59	688	4 009	18
Serrita.....	4 825	4 824	3 651	1 173	1	135	1 037	1
Sertânia.....	11 134	11 121	8 127	2 994	11	560	2 423	13

Tabela 2.2.13 - Domicílios, por espécie, segundo as Unidades da Federação e os Municípios - Pernambuco

(conclusão)

Unidades da Federação e Municípios	Domicílios recenseados							Coletivos
	Total	Particulares						
		Total	Ocupados	Não ocupados				
				Total	Fechados	Uso ocasional	Vagos	
Sirinhaém.....	8 035	8 020	6 791	1 229	104	454	671	15
Solidão.....	1 771	1 768	1 247	521	-	23	498	3
Surubim.....	16 008	15 994	12 962	3 032	58	378	2 596	14
Tabira.....	8 027	8 020	6 196	1 824	10	472	1 342	7
Tacaimbó.....	3 867	3 867	3 328	539	3	95	441	-
Tacaratu.....	5 135	5 130	3 916	1 214	4	452	758	5
Tamandaré.....	7 963	7 949	3 893	4 056	10	3 280	766	14
Taquaritinga do Norte.....	7 353	7 347	5 327	2 020	32	797	1 191	6
Terezinha.....	1 829	1 829	1 505	324	1	25	298	-
Terra Nova.....	1 948	1 945	1 674	271	3	63	205	3
Timbaúba.....	15 679	15 665	13 397	2 268	9	272	1 987	14
Toritama.....	6 082	6 078	5 544	534	12	113	409	4
Tracunhaém.....	3 406	3 403	2 790	613	25	84	504	3
Trindade.....	6 249	6 244	5 114	1 130	32	199	899	5
Triunfo.....	4 815	4 799	3 737	1 062	15	118	929	16
Tupanatinga.....	5 790	5 789	4 591	1 198	9	325	864	1
Tuparetama.....	2 616	2 611	2 139	472	-	132	340	5
Venturosa.....	3 866	3 864	3 275	589	4	66	519	2
Verdejante.....	2 678	2 675	2 012	663	-	136	527	3
Vertente do Lério.....	2 690	2 690	2 068	622	12	68	542	-
Vertentes.....	5 122	5 119	3 965	1 154	9	234	911	3
Vicência.....	7 885	7 881	6 502	1 379	51	98	1 230	4
Vitória de Santo Antão.....	35 056	35 023	30 153	4 870	79	593	4 198	33
Xexéu.....	3 594	3 592	3 075	517	19	44	454	2

Fonte: IBGE, Censo Demográfico 2000.

Sinopse preliminar do Censo Demográfico 2000

Tabela 2.2.14 - Domicílios, por espécie, segundo as Unidades da Federação e os Municípios - Alagoas

(continua)

Unidades da Federação e Municípios	Domicílios recenseados							Coletivos
	Total	Particulares						
		Total	Ocupados	Não ocupados				
				Total	Fechados	Uso ocasional	Vagos	
Brasil.....	54 337 670	54 265 618	45 021 478	9 244 140	528 683	2 685 701	6 029 756	72 052
Alagoas.....	788 960	788 239	655 682	132 557	7 505	26 599	98 453	721
Água Branca.....	5 034	5 030	3 931	1 099	54	200	845	4
Anadia.....	4 851	4 848	4 064	784	15	103	666	3
Arapiraca.....	51 318	51 275	44 175	7 100	372	535	6 193	43
Atalaia.....	10 107	10 101	8 562	1 539	4	188	1 347	6
Barra de Santo Antônio.....	3 570	3 552	2 385	1 167	39	715	413	18
Barra de São Miguel.....	3 115	3 105	1 418	1 687	5	1 444	238	10
Batalha.....	3 989	3 985	3 331	654	35	81	538	4
Belém.....	1 674	1 673	1 364	309	2	26	281	1
Belo Monte.....	1 950	1 949	1 491	458	12	76	370	1
Boca da Mata.....	5 982	5 980	5 164	816	24	108	684	2
Branquinha.....	2 587	2 587	2 275	312	9	67	236	-
Cacimbinhas.....	2 839	2 838	2 297	541	3	78	460	1
Cajueiro.....	4 661	4 658	4 098	560	-	58	502	3
Campestre.....	1 601	1 594	1 343	251	47	33	171	7
Campo Alegre.....	8 670	8 670	8 157	513	32	53	428	-
Campo Grande.....	2 373	2 372	2 041	331	3	28	300	1
Canapi.....	5 261	5 260	3 843	1 417	1	227	1 189	1
Capela.....	4 651	4 649	3 883	766	4	78	684	2
Carneiros.....	1 707	1 707	1 435	272	-	110	162	-
Chã Preta.....	1 964	1 964	1 660	304	5	115	184	-
Coité do Nóia.....	3 045	3 043	2 620	423	7	17	399	2
Colônia Leopoldina.....	4 885	4 878	4 070	808	26	201	581	7
Coqueiro Seco.....	1 456	1 455	1 208	247	-	50	197	1
Coruripe.....	13 397	13 367	10 516	2 851	148	1 068	1 635	30
Craíbas.....	5 372	5 370	4 636	734	5	51	678	2
Delmiro Gouveia.....	12 278	12 268	10 448	1 820	26	441	1 353	10
Dois Riachos.....	3 224	3 221	2 633	588	-	49	539	3
Estrela de Alagoas.....	5 114	5 114	3 924	1 190	-	94	1 096	-
Feira Grande.....	5 593	5 593	4 807	786	21	90	675	-
Feliz Deserto.....	1 196	1 194	909	285	5	58	222	2
Flexeiras.....	2 931	2 928	2 629	299	11	61	227	3
Girau do Ponciano.....	7 870	7 870	6 409	1 461	11	177	1 273	-
Ibateguara.....	3 905	3 903	3 360	543	8	133	402	2
Igaci.....	7 056	7 051	5 884	1 167	-	124	1 043	5
Igreja Nova.....	5 938	5 936	4 858	1 078	37	126	915	2
Inhapi.....	4 571	4 569	3 804	765	9	177	579	2
Jacaré dos Homens.....	1 441	1 440	1 227	213	22	52	139	1
Jacuípe.....	2 078	2 076	1 681	395	70	68	257	2
Japaratinga.....	2 166	2 155	1 503	652	-	395	257	11
Jaramataia.....	1 373	1 373	1 231	142	2	22	118	-
Joaquim Gomes.....	5 210	5 208	4 457	751	17	188	546	2
Jundiá.....	1 310	1 308	1 056	252	29	41	182	2
Junqueiro.....	6 469	6 466	5 370	1 096	2	89	1 005	3
Lagoa da Canoa.....	4 789	4 788	4 381	407	4	45	358	1
Limoeiro de Anadia.....	5 977	5 976	5 132	844	14	96	734	1
Maceió.....	241 544	241 320	202 096	39 224	4 510	5 331	29 383	224
Major Isidoro.....	5 040	5 038	4 176	862	-	107	755	2
Mar Vermelho.....	1 182	1 182	997	185	-	51	134	-
Maragogi.....	7 269	7 236	4 585	2 651	90	1 717	844	33
Maravilha.....	3 016	3 015	2 689	326	2	136	188	1
Marechal Deodoro.....	10 664	10 631	8 059	2 572	17	1 256	1 299	33
Maribondo.....	4 151	4 149	3 575	574	5	79	490	2
Mata Grande.....	7 110	7 106	5 466	1 640	101	330	1 209	4
Matriz de Camaragibe.....	5 878	5 872	5 056	816	96	134	586	6

Tabela 2.2.14 - Domicílios, por espécie, segundo as Unidades da Federação e os Municípios - Alagoas

(conclusão)

Unidades da Federação e Municípios	Domicílios recenseados							Coletivos
	Total	Particulares						
		Total	Ocupados	Não ocupados				
				Total	Fechados	Uso ocasional	Vagos	
Messias.....	2 982	2 981	2 570	411	10	35	366	1
Minador do Negrão.....	1 491	1 489	1 224	265	-	11	254	2
Monteirópolis.....	1 833	1 832	1 539	293	-	71	222	1
Murici.....	6 258	6 252	5 351	901	47	118	736	6
Novo Lino.....	2 762	2 758	2 336	422	9	77	336	4
Olho d'Água das Flores.....	5 304	5 299	4 504	795	-	170	625	5
Olho d'Água do Casado.....	1 940	1 940	1 588	352	1	60	291	-
Olho d'Água Grande.....	1 318	1 317	1 047	270	3	63	204	1
Oliveança.....	2 782	2 782	2 276	506	2	123	381	-
Ouro Branco.....	2 880	2 878	2 242	636	-	263	373	2
Palestina.....	1 107	1 107	947	160	4	49	107	-
Palmeira dos Índios.....	20 300	20 280	17 127	3 153	1	403	2 749	20
Pão de Açúcar.....	6 378	6 371	5 226	1 145	14	375	756	7
Pariconha.....	2 775	2 775	2 098	677	92	116	469	-
Paripueira.....	3 697	3 694	1 768	1 926	41	1 520	365	3
Passo de Camaragibe.....	3 527	3 522	2 947	575	39	175	361	5
Paulo Jacinto.....	2 188	2 185	1 805	380	-	91	289	3
Penedo.....	15 618	15 606	13 043	2 563	74	343	2 146	12
Piaçabuçu.....	5 133	5 124	3 983	1 141	57	551	533	9
Pilar.....	8 000	7 997	6 870	1 127	27	119	981	3
Pindoba.....	912	912	697	215	9	51	155	-
Piranhas.....	5 592	5 587	4 391	1 196	74	212	910	5
Poço das Trincheiras.....	3 411	3 411	2 824	587	-	71	516	-
Porto Calvo.....	6 036	6 030	5 197	833	7	137	689	6
Porto de Pedras.....	2 844	2 842	2 244	598	123	183	292	2
Porto Real do Colégio.....	5 132	5 125	4 257	868	51	251	566	7
Quebrangulo.....	3 223	3 217	2 806	411	10	125	276	6
Rio Largo.....	17 875	17 866	14 914	2 952	388	212	2 352	9
Roteiro.....	1 757	1 756	1 493	263	1	14	248	1
Santa Luzia do Norte.....	1 518	1 518	1 382	136	17	40	79	-
Santana do Ipanema.....	11 262	11 256	9 671	1 585	32	325	1 228	6
Santana do Mundaú.....	3 110	3 109	2 632	477	41	103	333	1
São Brás.....	1 859	1 859	1 519	340	21	110	209	-
São José da Laje.....	5 951	5 944	4 804	1 140	9	85	1 046	7
São José da Tapera.....	6 936	6 934	5 722	1 212	38	281	893	2
São Luís do Quitunde.....	7 196	7 188	6 158	1 030	94	130	806	8
São Miguel dos Campos.....	12 572	12 551	11 022	1 529	17	317	1 195	21
São Miguel dos Milagres.....	1 832	1 827	1 368	459	2	215	242	5
São Sebastião.....	7 925	7 921	6 615	1 306	53	141	1 112	4
Satuba.....	3 422	3 421	2 877	544	2	68	474	1
Senador Rui Palmeira.....	3 107	3 107	2 529	578	-	105	473	-
Tanque d'Arca.....	1 950	1 949	1 587	362	-	84	278	1
Taquarana.....	4 581	4 580	3 882	698	-	43	655	1
Teotônio Vilela.....	9 130	9 125	7 677	1 448	22	117	1 309	5
Traipu.....	6 322	6 321	4 982	1 339	94	442	803	1
União dos Palmares.....	15 723	15 700	13 494	2 206	17	375	1 814	23
Viçosa.....	7 107	7 098	6 078	1 020	1	252	767	9

Fonte: IBGE, Censo Demográfico 2000.

Sinopse preliminar do Censo Demográfico 2000

Tabela 2.2.15 - Domicílios, por espécie, segundo as Unidades da Federação e os Municípios - Sergipe

(continua)

Unidades da Federação e Municípios	Domicílios recenseados							Coletivos
	Total	Particulares						
		Total	Ocupados	Não ocupados				
				Total	Fechados	Uso ocasional	Vagos	
Brasil.....	54 337 670	54 265 618	45 021 478	9 244 140	528 683	2 685 701	6 029 756	72 052
Sergipe.....	548 195	547 706	439 338	108 368	7 511	31 034	69 823	489
Amparo de São Francisco.....	750	749	540	209	-	64	145	1
Aquidabã.....	6 010	6 005	4 737	1 268	20	567	681	5
Aracaju.....	143 524	143 354	116 917	26 437	4 649	4 388	17 400	170
Araúá.....	2 808	2 808	2 175	633	24	126	483	-
Areia Branca.....	4 450	4 447	3 418	1 029	23	217	789	3
Barra dos Coqueiros.....	6 463	6 454	4 448	2 006	154	1 030	822	9
Boquim.....	7 337	7 330	5 763	1 567	109	335	1 123	7
Brejo Grande.....	1 984	1 981	1 647	334	1	190	143	3
Campo do Brito.....	5 157	5 156	4 176	980	51	341	588	1
Canhoba.....	1 128	1 127	893	234	2	103	129	1
Canindé de São Francisco.....	4 854	4 845	3 916	929	32	242	655	9
Capela.....	7 947	7 944	6 390	1 554	32	494	1 028	3
Carira.....	5 770	5 768	4 638	1 130	50	335	745	2
Carmópolis.....	2 730	2 725	2 288	437	19	98	320	5
Cedro de São João.....	1 747	1 746	1 436	310	2	143	165	1
Cristinápolis.....	3 972	3 969	3 329	640	8	249	383	3
Cumbe.....	1 151	1 151	910	241	2	101	138	-
Divina Pastora.....	992	991	767	224	5	79	140	1
Estância.....	18 478	18 442	14 321	4 121	77	1 661	2 383	36
Feira Nova.....	1 627	1 626	1 232	394	6	96	292	1
Frei Paulo.....	3 799	3 797	3 056	741	20	214	507	2
Gararu.....	3 732	3 729	2 679	1 050	13	387	650	3
General Maynard.....	754	753	632	121	3	31	87	1
Gracho Cardoso.....	1 808	1 808	1 397	411	1	188	222	-
Ilha das Flores.....	2 192	2 190	1 893	297	5	134	158	2
Indiaroba.....	3 581	3 574	2 824	750	56	332	362	7
Itabaiana.....	23 703	23 687	20 063	3 624	122	982	2 520	16
Itabaianinha.....	9 705	9 699	7 976	1 723	114	481	1 128	6
Itabi.....	1 915	1 913	1 390	523	2	349	172	2
Itaporanga d'Ajuda.....	7 679	7 674	5 854	1 820	25	921	874	5
Japaratuba.....	4 411	4 409	3 532	877	9	204	664	2
Japoatã.....	3 742	3 738	3 020	718	23	274	421	4
Lagarto.....	26 547	26 530	21 038	5 492	107	1 235	4 150	17
Laranjeiras.....	6 510	6 506	5 393	1 113	8	195	910	4
Macambira.....	2 045	2 044	1 537	507	11	232	264	1
Malhada dos Bois.....	948	946	765	181	4	62	115	2
Malhador.....	3 614	3 608	2 862	746	10	398	338	6
Maruim.....	4 286	4 284	3 619	665	42	133	490	2
Moita Bonita.....	3 335	3 334	2 811	523	46	95	382	1
Monte Alegre de Sergipe.....	3 406	3 405	2 733	672	4	184	484	1
Muribeca.....	2 127	2 126	1 669	457	1	319	137	1
Neópolis.....	5 127	5 121	4 353	768	4	205	559	6
Nossa Senhora Aparecida.....	2 816	2 815	2 117	698	8	183	507	1
Nossa Senhora da Glória.....	7 996	7 986	6 518	1 468	27	499	942	10
Nossa Senhora das Dores.....	7 121	7 114	5 606	1 508	9	485	1 014	7
Nossa Senhora de Lourdes.....	1 802	1 802	1 460	342	1	122	219	-

Tabela 2.2.15 - Domicílios, por espécie, segundo as Unidades da Federação e os Municípios - Sergipe

(conclusão)

Unidades da Federação e Municípios	Domicílios recenseados							
	Total	Particulares						Coletivos
		Total	Ocupados	Não ocupados				
				Total	Fechados	Uso ocasional	Vagos	
Nossa Senhora do Socorro.....	38 848	38 830	32 785	6 045	455	757	4 833	18
Pacatuba.....	3 314	3 313	2 629	684	-	328	356	1
Pedra Mole.....	877	875	689	186	-	73	113	2
Pedrinhas.....	2 317	2 315	1 835	480	9	137	334	2
Pinhão.....	1 666	1 664	1 341	323	14	111	198	2
Pirambu.....	2 497	2 491	1 701	790	9	577	204	6
Poço Redondo.....	7 566	7 565	5 663	1 902	7	863	1 032	1
Poço Verde.....	6 468	6 463	5 075	1 388	17	640	731	5
Porto da Folha.....	8 341	8 335	5 849	2 486	32	1 227	1 227	6
Propriá.....	8 182	8 168	6 831	1 337	14	340	983	14
Riachão do Dantas.....	5 781	5 780	4 340	1 440	26	380	1 034	1
Riachuelo.....	2 205	2 203	1 897	306	17	70	219	2
Ribeirópolis.....	5 088	5 082	4 109	973	6	451	516	6
Rosário do Catete.....	2 088	2 086	1 720	366	8	81	277	2
Salgado.....	6 121	6 116	4 456	1 660	33	719	908	5
Santa Luzia do Itanhy.....	3 871	3 870	3 031	839	65	251	523	1
Santa Rosa de Lima.....	1 159	1 159	913	246	12	65	169	-
Santana do São Francisco.....	1 553	1 552	1 357	195	3	60	132	1
Santo Amaro das Brotas.....	3 302	3 302	2 564	738	25	246	467	-
São Cristóvão.....	20 339	20 332	15 965	4 367	364	1 143	2 860	7
São Domingos.....	3 040	3 040	2 414	626	9	179	438	-
São Francisco.....	793	792	675	117	1	43	73	1
São Miguel do Aleixo.....	1 158	1 157	873	284	12	107	165	1
Simão Dias.....	12 167	12 163	9 498	2 665	158	629	1 878	4
Siriri.....	2 058	2 057	1 644	413	17	133	263	1
Telha.....	775	774	646	128	1	54	73	1
Tobias Barreto.....	13 905	13 886	10 855	3 031	181	1 102	1 748	19
Tomar do Geru.....	3 660	3 657	2 750	907	25	318	564	3
Umbaúba.....	5 476	5 469	4 495	974	50	247	677	7

Fonte: IBGE, Censo Demográfico 2000.

Sinopse preliminar do Censo Demográfico 2000

Tabela 2.2.16 - Domicílios, por espécie, segundo as Unidades da Federação e os Municípios - Bahia

(continua)

Unidades da Federação e Municípios	Domicílios recenseados							Coletivos
	Total	Particulares						
		Total	Ocupados	Não ocupados				
				Total	Fechados	Uso ocasional	Vagos	
Brasil.....	54 337 670	54 265 618	45 021 478	9 244 140	528 683	2 685 701	6 029 756	72 052
Bahia.....	3 947 589	3 941 393	3 195 399	745 994	32 052	193 062	520 880	6 196
Abaíra.....	3 218	3 215	2 297	918	10	206	702	3
Abaré.....	3 672	3 664	2 934	730	-	172	558	8
Acajutiba.....	4 543	4 539	3 431	1 108	4	217	887	4
Adustina.....	4 474	4 472	3 454	1 018	18	493	507	2
Água Fria.....	4 365	4 361	3 447	914	5	263	646	4
Aiquara.....	1 767	1 765	1 284	481	1	137	343	2
Alagoinhas.....	36 914	36 876	31 635	5 241	257	926	4 058	38
Alcobaça.....	6 971	6 934	4 900	2 034	65	1 273	696	37
Almadina.....	2 709	2 706	1 990	716	1	183	532	3
Amargosa.....	9 916	9 906	8 033	1 873	107	518	1 248	10
Amélia Rodrigues.....	7 070	7 062	5 771	1 291	5	289	997	8
América Dourada.....	4 511	4 508	3 645	863	50	167	646	3
Anagé.....	9 065	9 063	8 264	799	20	163	616	2
Andaraí.....	4 289	4 273	3 113	1 160	47	385	728	16
Andorinha.....	4 966	4 963	4 124	839	-	256	583	3
Angical.....	4 537	4 533	3 348	1 185	9	530	646	4
Anguera.....	2 438	2 436	1 942	494	6	187	301	2
Antas.....	4 112	4 105	3 499	606	1	284	321	7
Antônio Cardoso.....	2 842	2 840	2 401	439	5	101	333	2
Antônio Gonçalves.....	2 812	2 811	2 278	533	7	96	430	1
Aporá.....	5 487	5 483	4 233	1 250	24	280	946	4
Apurema.....	2 221	2 220	1 733	487	14	97	376	1
Araças.....	3 173	3 171	2 448	723	2	233	488	2
Aracatu.....	4 267	4 263	3 281	982	76	128	778	4
Araci.....	13 340	13 335	10 434	2 901	-	1 262	1 639	5
Aramari.....	2 608	2 607	2 136	471	25	116	330	1
Arataca.....	5 140	5 110	2 989	2 121	22	265	1 834	30
Aratuípe.....	2 299	2 298	1 899	399	-	123	276	1
Aurelino Leal.....	5 489	5 484	3 731	1 753	132	229	1 392	5
Baianópolis.....	3 528	3 524	2 760	764	87	204	473	4
Baixa Grande.....	5 977	5 971	4 824	1 147	20	476	651	6
Banzaê.....	3 720	3 719	2 668	1 051	5	227	819	1
Barra.....	11 044	11 027	8 581	2 446	126	674	1 646	17
Barra da Estiva.....	6 947	6 941	5 393	1 548	144	363	1 041	6
Barra do Choça.....	9 071	9 046	8 234	812	1	174	637	25
Barra do Mendes.....	4 326	4 322	3 369	953	7	237	709	4
Barra do Rocha.....	2 843	2 840	1 859	981	2	103	876	3
Barreiras.....	38 790	38 638	31 621	7 017	529	1 083	5 405	152
Barro Alto.....	3 753	3 753	2 979	774	16	163	595	-
Barro Preto.....	2 845	2 843	2 059	784	-	45	739	2
Belmonte.....	7 389	7 371	5 151	2 220	51	581	1 588	18
Belo Campo.....	4 674	4 668	3 976	692	-	65	627	6
Biritinga.....	4 058	4 054	3 309	745	5	161	579	4
Boa Nova.....	5 731	5 728	4 510	1 218	38	177	1 003	3
Boa Vista do Tupim.....	5 819	5 814	4 269	1 545	28	720	797	5
Bom Jesus da Lapa.....	13 856	13 761	11 667	2 094	19	613	1 462	95
Bom Jesus da Serra.....	2 710	2 709	2 149	560	140	70	350	1
Boninal.....	3 664	3 660	2 807	853	1	170	682	4
Bonito.....	3 950	3 947	2 954	993	17	311	665	3
Boquira.....	6 519	6 514	4 943	1 571	2	431	1 138	5
Botuporã.....	3 144	3 139	2 527	612	76	127	409	5
Brejões.....	4 897	4 890	3 657	1 233	246	309	678	7
Brejolândia.....	2 973	2 971	2 157	814	-	306	508	2
Brotas de Macaúbas.....	4 627	4 623	3 253	1 370	10	442	918	4

Tabela 2.2.16 - Domicílios, por espécie, segundo as Unidades da Federação e os Municípios - Bahia

(continuação)

Unidades da Federação e Municípios	Domicílios recenseados							Coletivos
	Total	Particulares						
		Total	Ocupados	Não ocupados				
				Total	Fechados	Uso ocasional	Vagos	
Brumado.....	17 689	17 664	14 701	2 963	97	545	2 321	25
Buerarema.....	6 124	6 119	4 819	1 300	7	183	1 110	5
Buritirama.....	4 202	4 199	3 460	739	3	245	491	3
Caatiba.....	3 260	3 259	3 037	222	3	66	153	1
Cabaceiras do Paraguaçu.....	3 976	3 975	3 320	655	6	160	489	1
Cachoeira.....	9 270	9 252	7 484	1 768	11	739	1 018	18
Caculé.....	5 888	5 876	4 894	982	3	179	800	12
Caém.....	3 486	3 485	2 901	584	101	118	365	1
Caetanos.....	3 093	3 088	2 610	478	132	40	306	5
Caetitê.....	12 483	12 462	10 226	2 236	54	317	1 865	21
Cafarnaum.....	4 982	4 977	3 795	1 182	23	553	606	5
Cairu.....	3 689	3 543	2 699	844	103	457	284	146
Caldeirão Grande.....	3 471	3 470	2 699	771	44	264	463	1
Camacan.....	10 811	10 796	7 592	3 204	48	412	2 744	15
Camaçari.....	59 612	59 547	41 452	18 095	899	9 684	7 512	65
Camamu.....	10 534	10 521	7 726	2 795	50	543	2 202	13
Campo Alegre de Lourdes.....	7 735	7 728	6 184	1 544	114	320	1 110	7
Campo Formoso.....	17 539	17 527	14 095	3 432	42	1 004	2 386	12
Canápolis.....	2 861	2 858	2 226	632	23	283	326	3
Canarana.....	6 601	6 597	5 315	1 282	12	267	1 003	4
Canavieiras.....	11 574	11 535	8 847	2 688	151	587	1 950	39
Candeal.....	2 928	2 926	2 334	592	2	185	405	2
Candeias.....	22 730	22 722	18 916	3 806	423	650	2 733	8
Candiba.....	3 901	3 901	2 929	972	17	43	912	-
Cândido Sales.....	7 646	7 642	6 814	828	-	149	679	4
Cansanção.....	9 344	9 336	7 410	1 926	42	275	1 609	8
Canudos.....	3 917	3 910	3 199	711	14	153	544	7
Capela do Alto Alegre.....	4 243	4 241	3 175	1 066	11	396	659	2
Capim Grosso.....	7 611	7 602	6 251	1 351	60	352	939	9
Caraíbas.....	4 389	4 388	3 630	758	19	146	593	1
Caravelas.....	6 252	6 231	4 939	1 292	42	485	765	21
Cardeal da Silva.....	2 221	2 220	1 771	449	3	108	338	1
Carinhanha.....	7 278	7 267	5 724	1 543	50	544	949	11
Casa Nova.....	14 531	14 518	12 480	2 038	164	442	1 432	13
Castro Alves.....	7 170	7 166	6 115	1 051	37	231	783	4
Catolândia.....	875	873	691	182	6	43	133	2
Catu.....	13 579	13 573	11 478	2 095	113	345	1 637	6
Caturama.....	2 664	2 663	2 000	663	-	54	609	1
Central.....	4 996	4 991	4 032	959	16	166	777	5
Chorrochó.....	3 117	3 112	2 300	812	-	249	563	5
Cícero Dantas.....	10 343	10 330	8 380	1 950	36	947	967	13
Cipó.....	4 248	4 236	3 437	799	31	284	484	12
Coaraci.....	7 808	7 806	6 450	1 356	137	140	1 079	2
Cocos.....	5 057	5 051	4 028	1 023	51	445	527	6
Conceição da Feira.....	5 095	5 095	4 199	896	22	194	680	-
Conceição do Almeida.....	5 746	5 741	4 783	958	-	187	771	5
Conceição do Coité.....	17 574	17 560	13 786	3 774	169	1 521	2 084	14
Conceição do Jacuípe.....	7 739	7 728	6 547	1 181	28	261	892	11
Conde.....	6 214	6 168	4 427	1 741	36	992	713	46
Condeúba.....	5 087	5 083	4 090	993	11	138	844	4
Contendas do Sincorá.....	1 688	1 686	1 087	599	154	73	372	2
Coração de Maria.....	6 572	6 567	5 392	1 175	1	311	863	5
Cordeiros.....	2 251	2 249	1 844	405	26	18	361	2
Coribe.....	4 650	4 644	3 570	1 074	4	564	506	6
Coronel João Sá.....	5 325	5 322	4 399	923	24	187	712	3

Sinopse preliminar do Censo Demográfico 2000

Tabela 2.2.16 - Domicílios, por espécie, segundo as Unidades da Federação e os Municípios - Bahia

(continuação)

Unidades da Federação e Municípios	Domicílios recenseados							Coletivos
	Total	Particulares						
		Total	Ocupados	Não ocupados				
				Total	Fechados	Uso ocasional	Vagos	
Correntina.....	9 030	8 995	7 094	1 901	24	504	1 373	35
Cotegipe.....	3 968	3 958	2 979	979	19	490	470	10
Cravolândia.....	1 429	1 426	1 173	253	1	54	198	3
Crisópolis.....	6 228	6 224	4 746	1 478	6	661	811	4
Cristópolis.....	3 623	3 619	2 830	789	-	266	523	4
Cruz das Almas.....	15 293	15 277	13 102	2 175	7	478	1 690	16
Curaçá.....	8 296	8 288	6 679	1 609	112	434	1 063	8
Dário Meira.....	4 047	4 042	3 185	857	7	159	691	5
Dias d'Ávila.....	14 337	14 324	11 389	2 935	454	555	1 926	13
Dom Basílio.....	2 717	2 715	2 331	384	22	48	314	2
Dom Macedo Costa.....	1 162	1 161	972	189	-	39	150	1
Elísio Medrado.....	2 573	2 572	2 092	480	2	145	333	1
Encruzilhada.....	9 533	9 530	7 882	1 648	141	388	1 119	3
Entre Rios.....	11 609	11 574	8 736	2 838	19	1 074	1 745	35
Érico Cardoso.....	3 238	3 236	2 662	574	48	87	439	2
Esplanada.....	8 024	8 005	6 164	1 841	51	748	1 042	19
Euclides da Cunha.....	15 689	15 673	12 665	3 008	119	731	2 158	16
Eunápolis.....	24 614	24 575	21 114	3 461	252	345	2 864	39
Fátima.....	5 480	5 478	4 494	984	49	369	566	2
Feira da Mata.....	2 019	2 016	1 461	555	7	193	355	3
Feira de Santana.....	139 650	139 544	119 894	19 650	1 630	2 682	15 338	106
Filadélfia.....	4 789	4 788	3 705	1 083	-	344	739	1
Firmino Alves.....	1 609	1 609	1 315	294	-	90	204	-
Floresta Azul.....	4 016	4 015	2 934	1 081	10	118	953	1
Formosa do Rio Preto.....	4 906	4 826	3 715	1 111	107	456	548	80
Gandu.....	8 389	8 379	6 931	1 448	59	194	1 195	10
Gavião.....	1 627	1 626	1 166	460	6	273	181	1
Gentio do Ouro.....	3 094	3 091	2 409	682	5	198	479	3
Glória.....	4 684	4 682	3 518	1 164	8	304	852	2
Gongogi.....	2 813	2 810	2 322	488	7	67	414	3
Governador Mangabeira.....	4 643	4 636	3 922	714	4	124	586	7
Guajeru.....	2 968	2 966	2 721	245	-	7	238	2
Guanambi.....	20 580	20 553	17 325	3 228	109	608	2 511	27
Guaratinga.....	7 604	7 598	5 983	1 615	7	416	1 192	6
Heliópolis.....	4 120	4 120	3 258	862	19	327	516	-
Iaçu.....	8 677	8 665	6 732	1 933	130	413	1 390	12
Ibiassucê.....	3 437	3 434	2 854	580	13	70	497	3
Ibicaí.....	9 581	9 570	7 487	2 083	53	236	1 794	11
Ibicoara.....	3 631	3 624	2 811	813	51	226	536	7
Ibicuí.....	4 741	4 736	3 886	850	10	311	529	5
Ibipeba.....	4 951	4 947	3 764	1 183	20	432	731	4
Ibipitanga.....	3 851	3 848	3 028	820	7	217	596	3
Ibiquera.....	1 576	1 575	1 095	480	55	133	292	1
Ibirapitanga.....	7 844	7 841	5 217	2 624	107	342	2 175	3
Ibirapuã.....	2 432	2 431	1 918	513	31	120	362	1
Ibirataia.....	6 787	6 782	5 662	1 120	6	133	981	5
Ibitiara.....	4 771	4 765	3 465	1 300	-	271	1 029	6
Ibititá.....	5 411	5 410	4 425	985	7	185	793	1
Ibotirama.....	7 046	7 022	5 729	1 293	12	349	932	24
Ichu.....	1 641	1 640	1 321	319	2	132	185	1
Igaporã.....	4 134	4 128	3 294	834	-	308	526	6
Igrapiúna.....	4 416	4 416	3 279	1 137	36	176	925	-
Iguaí.....	7 137	7 130	6 245	885	79	349	457	7
Ilhéus.....	68 384	68 174	55 539	12 635	132	4 063	8 440	210
Inhambupe.....	9 032	9 025	7 084	1 941	54	681	1 206	7
Ipecaetá.....	4 432	4 431	3 859	572	-	51	521	1
Ipiaú.....	13 394	13 377	11 047	2 330	44	305	1 981	17

Tabela 2.2.16 - Domicílios, por espécie, segundo as Unidades da Federação e os Municípios - Bahia

(continuação)

Unidades da Federação e Municípios	Domicílios recenseados							Coletivos
	Total	Particulares						
		Total	Ocupados	Não ocupados				
				Total	Fechados	Uso ocasional	Vagos	
Ipirá.....	18 490	18 483	14 699	3 784	42	944	2 798	7
Ipupiara.....	2 931	2 928	2 206	722	1	204	517	3
Irajuba.....	2 118	2 115	1 641	474	2	94	378	3
Iramaia.....	4 572	4 565	3 667	898	99	162	637	7
Iraquara.....	5 463	5 457	4 216	1 241	40	320	881	6
Irará.....	7 143	7 137	6 002	1 135	5	278	852	6
Irecê.....	16 619	16 596	14 267	2 329	171	396	1 762	23
Itabela.....	7 284	7 272	6 165	1 107	55	287	765	12
Itaberaba.....	17 939	17 916	14 326	3 590	157	847	2 586	23
Itabuna.....	60 267	60 203	51 543	8 660	279	697	7 684	64
Itacaré.....	6 494	6 396	4 279	2 117	141	332	1 644	98
Itaeté.....	4 441	4 435	3 169	1 266	24	595	647	6
Itagi.....	3 941	3 939	3 293	646	10	121	515	2
Itagibá.....	5 249	5 245	3 941	1 304	-	301	1 003	4
Itagimirim.....	2 394	2 387	1 929	458	17	79	362	7
Itaguaçu da Bahia.....	3 426	3 425	2 534	891	18	242	631	1
Itaju do Colônia.....	3 092	3 085	2 147	938	18	255	665	7
Itajuípe.....	7 879	7 876	5 636	2 240	12	237	1 991	3
Itamaraju.....	20 030	19 986	15 939	4 047	156	734	3 157	44
Itamari.....	2 663	2 659	2 071	588	1	114	473	4
Itambé.....	7 313	7 303	6 666	637	-	280	357	10
Itanagra.....	1 868	1 859	1 433	426	-	217	209	9
Itanhém.....	6 900	6 889	5 452	1 437	51	447	939	11
Itaparica.....	8 838	8 817	4 910	3 907	1	2 827	1 079	21
Itapé.....	3 969	3 968	3 318	650	11	163	476	1
Itapebi.....	3 731	3 721	2 718	1 003	32	290	681	10
Itapetinga.....	16 226	16 203	14 220	1 983	129	465	1 389	23
Itapicuru.....	8 422	8 417	6 483	1 934	41	761	1 132	5
Itapitanga.....	3 143	3 137	2 431	706	-	95	611	6
Itaquara.....	2 398	2 396	1 948	448	32	131	285	2
Itarantim.....	4 528	4 526	3 854	672	13	245	414	2
Itatim.....	3 769	3 761	3 015	746	4	154	588	8
Itiruçu.....	3 864	3 858	3 190	668	10	134	524	6
Itiúba.....	10 605	10 602	8 226	2 376	15	625	1 736	3
Itororó.....	5 979	5 975	5 003	972	25	205	742	4
Ituaçu.....	5 375	5 367	4 050	1 317	10	204	1 103	8
Ituberá.....	7 038	7 027	5 617	1 410	2	347	1 061	11
Iuiú.....	2 976	2 973	2 267	706	3	183	520	3
Jaborandi.....	3 198	3 181	2 298	883	-	348	535	17
Jacaraci.....	3 964	3 960	3 138	822	20	216	586	4
Jacobina.....	25 318	25 284	20 356	4 928	174	1 349	3 405	34
Jaguaquara.....	14 041	14 024	11 491	2 533	160	527	1 846	17
Jaguarari.....	9 008	9 003	7 131	1 872	3	487	1 382	5
Jaguaripe.....	4 468	4 462	3 035	1 427	2	967	458	6
Jandaíra.....	2 956	2 941	2 237	704	-	340	364	15
Jequié.....	42 545	42 491	36 943	5 548	257	1 032	4 259	54
Jeremoabo.....	10 746	10 736	8 556	2 180	1	648	1 531	10
Jiquiriçá.....	3 991	3 984	3 271	713	9	249	455	7
Jitaúna.....	5 374	5 374	4 607	767	64	128	575	-
João Dourado.....	5 417	5 414	4 410	1 004	54	155	795	3
Juazeiro.....	48 471	48 404	42 443	5 961	146	820	4 995	67
Jucuruçu.....	3 722	3 717	2 812	905	23	386	496	5
Jussara.....	4 332	4 332	3 502	830	16	216	598	-
Jussari.....	2 436	2 436	1 892	544	6	87	451	-
Jussiapé.....	2 730	2 729	2 120	609	7	98	504	1
Lafaiete Coutinho.....	1 370	1 370	1 077	293	-	96	197	-
Lagoa Real.....	3 227	3 224	2 591	633	10	72	551	3

Sinopse preliminar do Censo Demográfico 2000

Tabela 2.2.16 - Domicílios, por espécie, segundo as Unidades da Federação e os Municípios - Bahia

(continuação)

Unidades da Federação e Municípios	Domicílios recenseados							Coletivos
	Total	Particulares						
		Total	Ocupados	Não ocupados				
				Total	Fechados	Uso ocasional	Vagos	
Laje.....	5 466	5 462	4 677	785	44	229	512	4
Lajedão.....	1 300	1 297	980	317	2	91	224	3
Lajedinho.....	1 296	1 296	1 032	264	6	58	200	-
Lajedo do Tabocal.....	2 235	2 234	1 873	361	16	45	300	1
Lamarão.....	2 274	2 273	1 889	384	1	149	234	1
Lapão.....	6 802	6 797	5 783	1 014	4	152	858	5
Lauro de Freitas.....	37 386	37 368	29 451	7 917	506	2 617	4 794	18
Lençóis.....	2 983	2 930	2 109	821	26	435	360	53
Licínio de Almeida.....	3 904	3 900	2 964	936	10	122	804	4
Livramento de Nossa Senhora..	10 040	10 027	8 384	1 643	76	318	1 249	13
Macajuba.....	3 729	3 727	2 842	885	14	319	552	2
Macarani.....	4 407	4 398	3 695	703	16	237	450	9
Macaúbas.....	12 158	12 146	9 379	2 767	6	571	2 190	12
Macururé.....	2 316	2 302	1 836	466	-	163	303	14
Madre de Deus.....	4 060	4 044	2 952	1 092	223	322	547	16
Maetinga.....	3 159	3 157	2 810	347	3	81	263	2
Maiquinique.....	2 130	2 129	1 747	382	20	167	195	1
Mairi.....	6 679	6 673	5 140	1 533	20	519	994	6
Malhada.....	3 955	3 952	3 068	884	51	230	603	3
Malhada de Pedras.....	2 589	2 586	1 977	609	6	123	480	3
Manoel Vitorino.....	4 972	4 968	3 692	1 276	33	245	998	4
Mansidão.....	2 791	2 783	2 157	626	1	312	313	8
Maracás.....	7 989	7 985	6 856	1 129	7	232	890	4
Maragogipe.....	11 590	11 576	9 778	1 798	91	665	1 042	14
Maraú.....	6 070	6 028	4 274	1 754	176	546	1 032	42
Marcionílio Souza.....	3 322	3 319	2 469	850	1	221	628	3
Mascote.....	6 056	6 045	3 864	2 181	35	192	1 954	11
Mata de São João.....	10 902	10 824	7 882	2 942	184	1 130	1 628	78
Matina.....	2 850	2 850	2 189	661	12	176	473	-
Medeiros Neto.....	7 066	7 059	5 688	1 371	67	289	1 015	7
Miguel Calmon.....	9 230	9 222	7 053	2 169	87	593	1 489	8
Milagres.....	3 642	3 631	2 862	769	-	175	594	11
Mirangaba.....	4 655	4 652	3 509	1 143	44	361	738	3
Mirante.....	3 043	3 040	2 578	462	101	136	225	3
Monte Santo.....	15 435	15 428	12 622	2 806	52	473	2 281	7
Morpará.....	2 963	2 959	2 112	847	4	196	647	4
Morro do Chapéu.....	11 247	11 231	8 309	2 922	27	1 223	1 672	16
Mortugaba.....	3 810	3 806	2 871	935	-	65	870	4
Mucugê.....	3 245	3 237	2 752	485	5	125	355	8
Mucuri.....	9 242	9 185	6 981	2 204	52	1 055	1 097	57
Mulungu do Morro.....	3 800	3 736	3 249	487	17	69	401	64
Mundo Novo.....	7 106	7 094	5 483	1 611	72	423	1 116	12
Muniz Ferreira.....	2 032	2 031	1 717	314	-	95	219	1
Muquém de São Francisco.....	2 542	2 538	1 909	629	4	181	444	4
Muritiba.....	8 020	8 014	7 136	878	20	271	587	6
Mutuípe.....	6 045	6 041	5 171	870	25	293	552	4
Nazaré.....	7 679	7 666	6 557	1 109	-	234	875	13
Nilo Peçanha.....	3 402	3 394	2 645	749	60	182	507	8
Nordestina.....	3 087	3 084	2 492	592	6	230	356	3
Nova Canaã.....	4 603	4 599	3 858	741	18	312	411	4
Nova Fátima.....	2 412	2 410	1 931	479	3	245	231	2
Nova Ibiá.....	2 398	2 396	1 735	661	43	75	543	2
Nova Itarana.....	2 202	2 197	1 611	586	83	134	369	5
Nova Redenção.....	2 692	2 689	1 960	729	23	290	416	3
Nova Soure.....	7 774	7 771	5 907	1 864	137	753	974	3

Tabela 2.2.16 - Domicílios, por espécie, segundo as Unidades da Federação e os Municípios - Bahia

(continuação)

Unidades da Federação e Municípios	Domicílios recenseados							Coletivos
	Total	Particulares						
		Total	Ocupados	Não ocupados				
				Total	Fechados	Uso ocasional	Vagos	
Nova Viçosa.....	11 681	11 611	7 800	3 811	132	2 396	1 283	70
Novo Horizonte.....	2 833	2 828	2 110	718	1	43	674	5
Novo Triunfo.....	3 491	3 490	3 126	364	4	293	67	1
Olindina.....	7 555	7 546	5 923	1 623	3	745	875	9
Oliveira dos Brejinhos.....	6 966	6 957	5 118	1 839	11	506	1 322	9
Ouriçangas.....	2 272	2 272	1 813	459	13	118	328	-
Ourolândia.....	4 600	4 595	3 533	1 062	45	266	751	5
Palmas de Monte Alto.....	5 744	5 740	4 353	1 387	176	482	729	4
Palmeiras.....	2 488	2 466	1 773	693	22	227	444	22
Paramirim.....	5 344	5 336	4 378	958	65	121	772	8
Paratinga.....	7 052	7 044	5 770	1 274	-	252	1 022	8
Paripiranga.....	8 770	8 765	6 848	1 917	28	580	1 309	5
Pau Brasil.....	4 528	4 526	3 245	1 281	5	166	1 110	2
Paulo Afonso.....	27 873	27 832	23 780	4 052	146	742	3 164	41
Pé de Serra.....	4 103	4 100	3 205	895	1	331	563	3
Pedrao.....	1 867	1 866	1 563	303	1	62	240	1
Pedro Alexandre.....	4 101	4 100	3 619	481	73	140	268	1
Piatã.....	5 919	5 909	4 358	1 551	45	429	1 077	10
Pilão Arcado.....	8 528	8 524	6 470	2 054	151	508	1 395	4
Pindaí.....	4 464	4 461	3 405	1 056	39	118	899	3
Pindobaçu.....	6 667	6 659	5 365	1 294	13	423	858	8
Pintadas.....	3 371	3 369	2 576	793	8	303	482	2
Pirai do Norte.....	2 947	2 945	2 364	581	55	55	471	2
Piripá.....	3 530	3 528	2 995	533	25	39	469	2
Piritiba.....	6 479	6 472	4 861	1 611	15	350	1 246	7
Planaltino.....	2 590	2 588	1 978	610	34	150	426	2
Planalto.....	6 741	6 735	5 334	1 401	5	436	960	6
Poções.....	13 331	13 322	10 892	2 430	147	348	1 935	9
Pojuca.....	7 725	7 722	6 420	1 302	97	305	900	3
Ponto Novo.....	4 301	4 300	3 655	645	16	125	504	1
Porto Seguro.....	33 355	32 762	24 487	8 275	554	1 545	6 176	593
Potiraguá.....	3 242	3 236	2 724	512	-	190	322	6
Prado.....	9 368	9 234	6 180	3 054	122	1 547	1 385	134
Presidente Dutra.....	4 113	4 111	3 441	670	-	42	628	2
Presidente Jânio Quadros.....	4 881	4 878	3 800	1 078	45	160	873	3
Presidente Tancredo Neves.....	5 438	5 435	4 343	1 092	377	282	433	3
Queimadas.....	7 666	7 657	5 778	1 879	25	512	1 342	9
Quijingue.....	7 270	7 262	5 836	1 426	8	662	756	8
Quixabeira.....	3 391	3 389	2 497	892	1	529	362	2
Rafael Jambeiro.....	6 425	6 421	5 042	1 379	28	214	1 137	4
Remanso.....	10 327	10 318	8 613	1 705	158	266	1 281	9
Retirolândia.....	3 611	3 608	2 780	828	22	179	627	3
Riachão das Neves.....	6 294	6 289	4 867	1 422	-	481	941	5
Riachão do Jacuípe.....	10 098	10 092	8 080	2 012	22	605	1 385	6
Riacho de Santana.....	8 216	8 209	6 428	1 781	1	490	1 290	7
Ribeira do Amparo.....	4 102	4 102	3 271	831	10	427	394	-
Ribeira do Pombal.....	13 705	13 684	11 451	2 233	95	761	1 377	21
Ribeirão do Largo.....	3 729	3 722	3 371	351	24	164	163	7
Rio de Contas.....	4 314	4 305	3 336	969	3	125	841	9
Rio do Antônio.....	4 329	4 327	3 404	923	181	113	629	2
Rio do Pires.....	3 797	3 792	2 788	1 004	47	172	785	5
Rio Real.....	10 175	10 167	7 881	2 286	47	1 079	1 160	8
Rodelas.....	1 883	1 875	1 497	378	1	167	210	8
Ruy Barbosa.....	9 514	9 498	7 400	2 098	32	576	1 490	16
Salinas da Margarida.....	3 889	3 880	2 390	1 490	-	1 076	414	9

Sinopse preliminar do Censo Demográfico 2000

Tabela 2.2.16 - Domicílios, por espécie, segundo as Unidades da Federação e os Municípios - Bahia

(continuação)

Unidades da Federação e Municípios	Domicílios recenseados							Coletivos
	Total	Particulares						
		Total	Ocupados	Não ocupados				
				Total	Fechados	Uso ocasional	Vagos	
Salvador.....	768 010	767 310	653 299	114 011	8 921	15 685	89 405	700
Santa Bárbara.....	5 407	5 402	4 289	1 113	14	386	713	5
Santa Brígida.....	4 713	4 710	3 873	837	29	291	517	3
Santa Cruz Cabralia.....	8 129	8 045	6 043	2 002	59	625	1 318	84
Santa Cruz da Vitória.....	1 839	1 837	1 582	255	7	49	199	2
Santa Inês.....	3 553	3 546	2 842	704	5	150	549	7
Santa Luzia.....	5 696	5 694	3 693	2 001	25	184	1 792	2
Santa Maria da Vitória.....	11 366	11 349	9 325	2 024	12	426	1 586	17
Santa Rita de Cássia.....	7 217	7 202	5 422	1 780	56	742	982	15
Santa Teresinha.....	2 994	2 989	2 200	789	1	343	445	5
Santaluz.....	9 144	9 136	7 347	1 789	66	440	1 283	8
Santana.....	7 620	7 614	5 834	1 780	15	693	1 072	6
Santanópolis.....	2 521	2 520	2 009	511	3	144	364	1
Santo Amaro.....	17 082	17 064	14 258	2 806	30	870	1 906	18
Santo Antônio de Jesus.....	22 373	22 336	19 720	2 616	89	372	2 155	37
Santo Estêvão.....	11 683	11 673	9 466	2 207	10	335	1 862	10
São Desidério.....	5 558	5 473	4 206	1 267	89	423	755	85
São Domingos.....	2 751	2 750	2 233	517	23	169	325	1
São Felipe.....	5 745	5 740	4 959	781	4	177	600	5
São Félix.....	3 420	3 417	3 199	218	14	74	130	3
São Félix do Coribe.....	3 452	3 442	2 783	659	28	228	403	10
São Francisco do Conde.....	7 879	7 875	6 198	1 677	189	423	1 065	4
São Gabriel.....	5 417	5 416	4 192	1 224	3	206	1 015	1
São Gonçalo dos Campos.....	7 491	7 483	6 113	1 370	71	409	890	8
São José da Vitória.....	2 161	2 159	1 514	645	25	141	479	2
São José do Jacuípe.....	3 233	3 232	2 346	886	8	251	627	1
São Miguel das Matas.....	3 038	3 033	2 552	481	8	132	341	5
São Sebastião do Passé.....	11 369	11 365	9 552	1 813	9	617	1 187	4
Sapeaçu.....	4 975	4 970	4 051	919	-	93	826	5
Sátiro Dias.....	4 717	4 713	3 889	824	59	392	373	4
Saubara.....	5 805	5 790	2 663	3 127	18	2 536	573	15
Saúde.....	4 079	4 074	3 058	1 016	65	407	544	5
Seabra.....	12 109	12 084	9 238	2 846	32	460	2 354	25
Sebastião Laranjeiras.....	2 738	2 736	2 055	681	6	194	481	2
Senhor do Bonfim.....	19 988	19 966	17 171	2 795	21	496	2 278	22
Sento Sé.....	8 261	8 251	6 812	1 439	139	366	934	10
Serra do Ramalho.....	9 289	9 286	6 818	2 468	32	1 085	1 351	3
Serra Dourada.....	5 146	5 139	4 097	1 042	21	448	573	7
Serra Preta.....	5 361	5 361	4 168	1 193	33	264	896	-
Serrinha.....	23 487	23 463	19 287	4 176	50	1 352	2 774	24
Serrolândia.....	4 615	4 611	3 542	1 069	27	400	642	4
Simões Filho.....	27 293	27 272	23 217	4 055	342	766	2 947	21
Sítio do Mato.....	2 919	2 912	2 368	544	-	231	313	7
Sítio do Quinto.....	4 857	4 854	4 143	711	3	183	525	3
Sobradinho.....	5 818	5 813	4 885	928	78	206	644	5
Souto Soares.....	3 936	3 932	3 332	600	151	128	321	4
Tabocas do Brejo Velho.....	3 619	3 615	2 879	736	13	286	437	4
Tanhaçu.....	5 721	5 717	4 545	1 172	23	122	1 027	4
Tanque Novo.....	4 388	4 385	3 650	735	23	179	533	3
Tanquinho.....	2 116	2 114	1 753	361	-	118	243	2
Taperoá.....	4 526	4 521	3 709	812	103	377	332	5
Tapiramutá.....	4 511	4 506	3 812	694	-	268	426	5
Teixeira de Freitas.....	32 041	32 004	27 294	4 710	410	484	3 816	37
Teodoro Sampaio.....	2 895	2 892	2 247	645	4	143	498	3
Teofilândia.....	5 305	5 295	4 355	940	6	235	699	10
Teolândia.....	3 414	3 410	2 799	611	141	98	372	4

Tabela 2.2.16 - Domicílios, por espécie, segundo as Unidades da Federação e os Municípios - Bahia

(conclusão)

Unidades da Federação e Municípios	Domicílios recenseados							Coletivos
	Total	Particulares						
		Total	Ocupados	Não ocupados				
				Total	Fechados	Uso ocasional	Vagos	
Terra Nova.....	3 407	3 405	3 014	391	1	125	265	2
Tremedal.....	6 037	6 033	5 036	997	1	81	915	4
Tucano.....	15 373	15 351	11 987	3 364	29	1 144	2 191	22
Uauá.....	7 447	7 438	6 119	1 319	-	285	1 034	9
Ubaíra.....	6 233	6 227	4 940	1 287	53	468	766	6
Ubaitaba.....	7 069	7 057	5 535	1 522	84	203	1 235	12
Ubatã.....	6 720	6 711	5 314	1 397	18	149	1 230	9
Uibaí.....	4 356	4 354	3 408	946	15	343	588	2
Umburanas.....	3 835	3 833	3 013	820	123	313	384	2
Una.....	9 932	9 904	7 609	2 295	93	476	1 726	28
Urandi.....	4 561	4 560	3 562	998	3	155	840	1
Uruçuca.....	8 363	8 360	5 173	3 187	4	515	2 668	3
Utinga.....	5 149	5 145	3 993	1 152	33	250	869	4
Valença.....	24 147	24 071	19 292	4 779	541	1 311	2 927	76
Valente.....	6 376	6 371	5 026	1 345	4	382	959	5
Várzea da Roça.....	4 663	4 661	3 480	1 181	31	312	838	2
Várzea do Poço.....	2 631	2 628	2 099	529	2	210	317	3
Várzea Nova.....	4 360	4 356	3 401	955	10	323	622	4
Varzedo.....	2 527	2 524	2 206	318	2	89	227	3
Vera Cruz.....	20 719	20 639	7 761	12 878	70	10 521	2 287	80
Vereda.....	2 346	2 341	1 858	483	3	125	355	5
Vitória da Conquista.....	74 460	74 368	64 029	10 339	588	1 400	8 351	92
Wagner.....	2 736	2 732	2 105	627	15	172	440	4
Wanderley.....	3 527	3 523	2 927	596	5	203	388	4
Wenceslau Guimarães.....	6 555	6 553	5 375	1 178	80	253	845	2
Xique-Xique.....	11 358	11 329	9 460	1 869	15	617	1 237	29

Fonte: IBGE, Censo Demográfico 2000.

Sinopse preliminar do Censo Demográfico 2000

Tabela 2.2.17 - Domicílios, por espécie, segundo as Unidades da Federação e os Municípios - Minas Gerais

(continua)

Unidades da Federação e Municípios	Domicílios recenseados							Coletivos
	Total	Particulares						
		Total	Ocupados	Não ocupados				
				Total	Fechados	Uso ocasional	Vagos	
Brasil.....	54 337 670	54 265 618	45 021 478	9 244 140	528 683	2 685 701	6 029 756	72 052
Minas Gerais.....	5 808 553	5 799 819	4 783 105	1 016 714	33 517	289 006	694 191	8 734
Abadia dos Dourados.....	2 583	2 579	2 107	472	-	127	345	4
Abaeté.....	8 605	8 588	6 820	1 768	4	890	874	17
Abre Campo.....	4 023	4 017	3 363	654	8	120	526	6
Acaiaca.....	1 307	1 306	1 014	292	4	68	220	1
Açucena.....	3 286	3 284	2 844	440	28	113	299	2
Água Boa.....	5 010	5 001	3 986	1 015	75	172	768	9
Água Comprida.....	906	905	622	283	2	114	167	1
Aguanil.....	1 749	1 747	1 054	693	-	478	215	2
Águas Formosas.....	5 017	5 010	4 312	698	32	239	427	7
Águas Vermelhas.....	3 316	3 308	2 747	561	28	142	391	8
Aimorés.....	8 525	8 510	7 153	1 357	18	198	1 141	15
Aiuruoca.....	2 468	2 449	1 806	643	31	270	342	19
Alagoa.....	1 030	1 024	776	248	8	94	146	6
Albertina.....	1 046	1 044	796	248	1	34	213	2
Além Paraíba.....	11 201	11 191	9 583	1 608	25	375	1 208	10
Alfenas.....	25 566	25 521	18 521	7 000	-	3 491	3 509	45
Alfredo Vasconcelos.....	1 581	1 581	1 286	295	-	84	211	-
Almenara.....	10 317	10 298	8 857	1 441	7	435	999	19
Alpercata.....	2 161	2 157	1 796	361	7	112	242	4
Alpinópolis.....	5 950	5 945	4 641	1 304	-	493	811	5
Alterosa.....	4 663	4 653	3 752	901	-	500	401	10
Alto Caparaó.....	1 606	1 599	1 310	289	-	104	185	7
Alto Jequitibá.....	2 806	2 804	2 354	450	10	54	386	2
Alto Rio Doce.....	4 481	4 475	3 471	1 004	22	354	628	6
Alvarenga.....	1 785	1 781	1 367	414	6	46	362	4
Alvinópolis.....	4 795	4 790	4 056	734	10	238	486	5
Alvorada de Minas.....	1 068	1 068	856	212	27	96	89	-
Amparo do Serra.....	1 696	1 696	1 337	359	1	80	278	-
Andradas.....	11 568	11 555	9 581	1 974	4	577	1 393	13
Andrelândia.....	4 747	4 732	3 447	1 285	-	747	538	15
Angelândia.....	2 021	2 017	1 612	405	15	92	298	4
Antônio Carlos.....	3 557	3 550	2 875	675	3	268	404	7
Antônio Dias.....	3 292	3 265	2 485	780	-	320	460	27
Antônio Prado de Minas.....	674	674	515	159	3	61	95	-
Araçá.....	786	785	579	206	3	112	91	1
Aracitaba.....	780	776	610	166	4	74	88	4
Araçuaí.....	10 502	10 479	8 233	2 246	165	762	1 319	23
Araguari.....	34 067	34 029	29 496	4 533	60	1 262	3 211	38
Arantina.....	1 066	1 062	850	212	-	143	69	4
Araponga.....	2 194	2 191	1 864	327	2	54	271	3
Araporã.....	1 629	1 628	1 410	218	6	63	149	1
Arapuá.....	1 036	1 034	844	190	1	75	114	2
Araújos.....	2 178	2 175	1 758	417	4	292	121	3
Araxá.....	25 445	25 400	22 091	3 309	61	769	2 479	45
Arceburgo.....	2 799	2 792	2 228	564	-	203	361	7
Arcos.....	10 429	10 416	8 866	1 550	22	611	917	13
Areado.....	4 466	4 445	3 462	983	-	358	625	21
Argirita.....	1 206	1 205	880	325	-	74	251	1
Aricanduva.....	1 144	1 139	943	196	-	37	159	5
Arinos.....	5 524	5 513	4 350	1 163	31	559	573	11
Astolfo Dutra.....	3 778	3 770	3 225	545	26	148	371	8
Ataléia.....	5 381	5 373	4 186	1 187	26	198	963	8
Augusto de Lima.....	1 602	1 594	1 313	281	3	147	131	8
Baependi.....	5 797	5 783	4 647	1 136	11	447	678	14

Tabela 2.2.17 - Domicílios, por espécie, segundo as Unidades da Federação e os Municípios - Minas Gerais

(continuação)

Unidades da Federação e Municípios	Domicílios recenseados							Coletivos
	Total	Particulares						
		Total	Ocupados	Não ocupados				
				Total	Fechados	Uso ocasional	Vagos	
Baldim.....	3 049	3 033	2 233	800	-	356	444	16
Bambuí.....	8 828	8 801	7 022	1 779	6	885	888	27
Bandeira.....	1 654	1 650	1 387	263	-	84	179	4
Bandeira do Sul.....	1 574	1 571	1 355	216	-	67	149	3
Barão de Cocais.....	6 975	6 959	5 802	1 157	41	396	720	16
Barão de Monte Alto.....	2 030	2 030	1 618	412	1	79	332	-
Barbacena.....	36 425	36 369	30 932	5 437	100	1 322	4 015	56
Barra Longa.....	2 521	2 519	1 965	554	9	163	382	2
Barroso.....	5 692	5 684	4 934	750	28	170	552	8
Bela Vista de Minas.....	2 836	2 830	2 429	401	1	84	316	6
Belmiro Braga.....	1 277	1 275	966	309	2	181	126	2
Belo Horizonte.....	735 280	734 554	628 885	105 669	8 835	13 686	83 148	726
Belo Oriente.....	5 608	5 600	4 791	809	34	210	565	8
Belo Vale.....	2 826	2 821	2 014	807	-	360	447	5
Berilo.....	3 814	3 804	2 824	980	8	210	762	10
Berizal.....	1 150	1 145	908	237	-	69	168	5
Bertópolis.....	1 315	1 312	1 102	210	20	60	130	3
Betim.....	97 294	97 212	79 039	18 173	1 166	2 186	14 821	82
Bias Fortes.....	1 546	1 544	1 171	373	1	115	257	2
Bicas.....	4 554	4 551	3 723	828	5	237	586	3
Biquinhas.....	1 113	1 110	925	185	-	89	96	3
Boa Esperança.....	11 618	11 603	9 653	1 950	3	725	1 222	15
Bocaina de Minas.....	2 692	2 635	1 493	1 142	2	701	439	57
Bocaiúva.....	12 745	12 726	10 672	2 054	10	923	1 121	19
Bom Despacho.....	13 260	13 239	11 075	2 164	19	888	1 257	21
Bom Jardim de Minas.....	2 540	2 530	1 898	632	-	335	297	10
Bom Jesus da Penha.....	1 459	1 455	1 083	372	-	122	250	4
Bom Jesus do Amparo.....	1 666	1 664	1 246	418	-	233	185	2
Bom Jesus do Galho.....	5 223	5 215	4 226	989	10	165	814	8
Bom Repouso.....	3 359	3 359	2 859	500	5	159	336	-
Bom Sucesso.....	5 936	5 931	4 480	1 451	2	657	792	5
Bonfim.....	2 962	2 958	2 069	889	19	404	466	4
Bonfinópolis de Minas.....	2 162	2 144	1 633	511	23	188	300	18
Bonito de Minas.....	2 048	2 045	1 592	453	2	117	334	3
Borda da Mata.....	5 224	5 218	4 244	974	2	458	514	6
Botelhos.....	5 294	5 286	4 362	924	-	334	590	8
Botumirim.....	2 045	2 038	1 497	541	1	281	259	7
Brás Pires.....	1 703	1 700	1 274	426	6	153	267	3
Brasilândia de Minas.....	3 780	3 766	2 849	917	50	196	671	14
Brasília de Minas.....	8 328	8 320	6 771	1 549	122	537	890	8
Brasópolis.....	5 372	5 360	4 070	1 290	-	532	758	12
Braúnas.....	1 670	1 665	1 355	310	1	50	259	5
Brumadinho.....	10 834	10 821	7 216	3 605	14	2 315	1 276	13
Bueno Brandão.....	3 775	3 771	3 059	712	-	191	521	4
Buenópolis.....	3 317	3 307	2 693	614	10	165	439	10
Bugre.....	1 345	1 344	1 036	308	-	56	252	1
Buritis.....	6 580	6 568	5 276	1 292	46	467	779	12
Buritizinho.....	7 808	7 797	6 084	1 713	48	569	1 096	11
Cabeceira Grande.....	2 498	2 497	1 797	700	30	179	491	1
Cabo Verde.....	4 735	4 731	3 725	1 006	-	324	682	4
Cachoeira da Prata.....	1 200	1 199	1 011	188	2	92	94	1
Cachoeira de Minas.....	3 613	3 610	2 774	836	1	368	467	3
Cachoeira de Pajeú.....	2 606	2 602	2 052	550	22	142	386	4
Cachoeira Dourada.....	742	738	641	97	14	25	58	4
Caetanópolis.....	2 821	2 816	2 305	511	8	177	326	5
Caeté.....	11 464	11 440	9 298	2 142	33	1 037	1 072	24
Caiana.....	1 430	1 429	1 216	213	2	47	164	1

Sinopse preliminar do Censo Demográfico 2000

Tabela 2.2.17 - Domicílios, por espécie, segundo as Unidades da Federação e os Municípios - Minas Gerais

(continuação)

Unidades da Federação e Municípios	Domicílios recenseados							Coletivos
	Total	Particulares						
		Total	Ocupados	Não ocupados				
				Total	Fechados	Uso ocasional	Vagos	
Cajuri.....	1 207	1 207	975	232	-	50	182	-
Caldas.....	5 440	5 421	3 904	1 517	-	669	848	19
Camacho.....	1 122	1 122	915	207	-	58	149	-
Camanducaia.....	7 630	7 562	5 693	1 869	6	1 021	842	68
Cambuí.....	8 378	8 363	6 885	1 478	2	631	845	15
Cambuquira.....	4 567	4 556	3 517	1 039	11	294	734	11
Campanário.....	1 083	1 081	842	239	-	49	190	2
Campanha.....	4 829	4 817	3 871	946	11	342	593	12
Campestre.....	6 769	6 762	5 754	1 008	1	320	687	7
Campina Verde.....	7 251	7 239	5 724	1 515	40	558	917	12
Campo Azul.....	1 042	1 040	803	237	6	66	165	2
Campo Belo.....	17 425	17 410	14 534	2 876	-	910	1 966	15
Campo do Meio.....	3 750	3 744	3 081	663	-	204	459	6
Campo Florido.....	1 800	1 797	1 531	266	-	102	164	3
Campos Altos.....	4 251	4 243	3 513	730	38	191	501	8
Campos Gerais.....	8 755	8 747	6 930	1 817	-	715	1 102	8
Cana Verde.....	2 067	2 066	1 578	488	-	200	288	1
Canaã.....	1 471	1 468	1 207	261	8	45	208	3
Canápolis.....	3 452	3 447	3 006	441	11	69	361	5
Candeias.....	5 549	5 541	4 298	1 243	10	428	805	8
Cantagalo.....	1 020	1 019	885	134	-	37	97	1
Caparaó.....	1 568	1 566	1 333	233	-	50	183	2
Capela Nova.....	1 620	1 616	1 288	328	-	122	206	4
Capelinha.....	9 157	9 144	7 296	1 848	112	429	1 307	13
Capetinga.....	2 747	2 741	2 128	613	-	193	420	6
Capim Branco.....	2 556	2 550	2 063	487	8	210	269	6
Capinópolis.....	5 118	5 110	4 269	841	33	151	657	8
Capitão Andrade.....	1 596	1 596	1 233	363	4	40	319	-
Capitão Enéas.....	3 855	3 850	2 964	886	50	238	598	5
Capitólio.....	3 711	3 699	2 323	1 376	3	992	381	12
Caputira.....	2 508	2 507	2 200	307	-	54	253	1
Carai.....	5 957	5 948	4 745	1 203	78	403	722	9
Caranaíba.....	959	959	810	149	1	53	95	-
Carandaí.....	6 317	6 309	5 352	957	-	258	699	8
Carangola.....	11 540	11 521	9 418	2 103	1	273	1 829	19
Caratinga.....	25 372	25 338	20 935	4 403	77	715	3 611	34
Carbonita.....	3 309	3 304	2 342	962	8	386	568	5
Careaçu.....	1 922	1 919	1 577	342	1	145	196	3
Carlos Chagas.....	7 331	7 323	5 951	1 372	30	443	899	8
Carmésia.....	707	702	570	132	10	71	51	5
Carmo da Cachoeira.....	3 604	3 596	2 887	709	5	208	496	8
Carmo da Mata.....	3 657	3 651	2 905	746	1	215	530	6
Carmo de Minas.....	3 892	3 882	3 125	757	5	192	560	10
Carmo do Cajuru.....	6 340	6 335	4 749	1 586	-	898	688	5
Carmo do Paranaíba.....	9 973	9 964	8 455	1 509	91	309	1 109	9
Carmo do Rio Claro.....	7 007	6 989	5 414	1 575	-	811	764	18
Carmópolis de Minas.....	4 879	4 873	3 702	1 171	-	619	552	6
Carneirinho.....	3 365	3 361	2 718	643	-	201	442	4
Carrancas.....	1 422	1 407	983	424	-	243	181	15
Carvalhópolis.....	1 071	1 069	898	171	-	74	97	2
Carvalhos.....	1 697	1 691	1 322	369	-	135	234	6
Casa Grande.....	713	711	571	140	-	48	92	2
Cascalho Rico.....	1 220	1 217	843	374	1	236	137	3
Cássia.....	6 806	6 795	5 064	1 731	6	895	830	11
Cataguases.....	21 551	21 532	18 287	3 245	105	563	2 577	19
Catas Altas.....	1 321	1 314	1 072	242	2	103	137	7
Catas Altas da Noruega.....	1 075	1 073	831	242	2	101	139	2

Tabela 2.2.17 - Domicílios, por espécie, segundo as Unidades da Federação e os Municípios - Minas Gerais

(continuação)

Unidades da Federação e Municípios	Domicílios recenseados							Coletivos
	Total	Particulares						
		Total	Ocupados	Não ocupados				
				Total	Fechados	Uso ocasional	Vagos	
Catuji.....	1 991	1 990	1 592	398	-	136	262	1
Catuti.....	1 620	1 620	1 226	394	-	34	360	-
Caxambu.....	8 115	8 085	6 089	1 996	10	1 122	864	30
Cedro do Abaeté.....	512	510	387	123	7	46	70	2
Central de Minas.....	2 301	2 299	1 916	383	13	10	360	2
Centralina.....	3 484	3 475	2 934	541	6	38	497	9
Chácara.....	1 118	1 116	719	397	-	270	127	2
Chalé.....	1 851	1 850	1 533	317	1	42	274	1
Chapada do Norte.....	4 788	4 783	3 131	1 652	211	377	1 064	5
Chapada Gaúcha.....	2 022	2 013	1 506	507	29	350	128	9
Chiador.....	1 226	1 225	856	369	1	138	230	1
Cipotânea.....	2 078	2 073	1 587	486	16	308	162	5
Claraval.....	1 689	1 685	1 218	467	-	240	227	4
Claro dos Poções.....	2 661	2 653	2 047	606	3	314	289	8
Cláudio.....	7 569	7 559	5 939	1 620	1	883	736	10
Coimbra.....	2 300	2 297	1 872	425	12	133	280	3
Coluna.....	2 356	2 350	2 083	267	2	68	197	6
Comendador Gomes.....	965	962	830	132	5	47	80	3
Comercinho.....	2 764	2 764	2 077	687	6	60	621	-
Conceição da Aparecida.....	3 457	3 454	2 681	773	-	393	380	3
Conceição da Barra de Minas...	1 388	1 387	1 021	366	2	189	175	1
Conceição das Alagoas.....	6 039	6 026	4 952	1 074	119	396	559	13
Conceição das Pedras.....	877	876	699	177	-	19	158	1
Conceição de Ipanema.....	1 567	1 564	1 251	313	1	43	269	3
Conceição do Mato Dentro.....	6 486	6 469	4 707	1 762	7	939	816	17
Conceição do Pará.....	2 224	2 221	1 321	900	-	661	239	3
Conceição do Rio Verde.....	3 970	3 962	3 215	747	16	359	372	8
Conceição dos Ouros.....	2 924	2 920	2 396	524	-	175	349	4
Cônego Marinho.....	1 679	1 675	1 362	313	10	94	209	4
Confins.....	1 635	1 632	1 247	385	10	216	159	3
Congonhal.....	3 074	3 070	2 443	627	2	313	312	4
Congonhas.....	12 802	12 777	10 605	2 172	40	519	1 613	25
Congonhas do Norte.....	1 813	1 810	1 208	602	-	219	383	3
Conquista.....	2 378	2 370	1 711	659	50	129	480	8
Conselheiro Lafaiete.....	31 742	31 708	27 521	4 187	49	895	3 243	34
Conselheiro Pena.....	8 122	8 102	6 260	1 842	46	333	1 463	20
Consolação.....	725	725	492	233	6	41	186	-
Contagem.....	165 854	165 787	143 822	21 965	1 202	1 992	18 771	67
Coqueiral.....	3 283	3 277	2 525	752	-	190	562	6
Coração de Jesus.....	7 893	7 884	6 297	1 587	13	591	983	9
Cordisburgo.....	2 831	2 825	2 228	597	25	261	311	6
Cordislândia.....	1 236	1 231	882	349	3	108	238	5
Corinto.....	7 950	7 933	6 550	1 383	30	525	828	17
Coroaci.....	3 077	3 074	2 612	462	7	146	309	3
Coromandel.....	10 384	10 311	8 373	1 938	-	735	1 203	73
Coronel Fabriciano.....	29 541	29 504	25 817	3 687	273	273	3 141	37
Coronel Murta.....	2 520	2 516	2 050	466	27	211	228	4
Coronel Pacheco.....	1 061	1 060	793	267	-	100	167	1
Coronel Xavier Chaves.....	1 024	1 023	826	197	-	106	91	1
Córrego Danta.....	1 738	1 734	1 142	592	-	264	328	4
Córrego do Bom Jesus.....	1 512	1 509	1 148	361	-	151	210	3
Córrego Fundo.....	1 805	1 804	1 408	396	6	72	318	1
Córrego Novo.....	1 157	1 150	983	167	2	42	123	7
Couto de Magalhães de Minas...	1 258	1 252	940	312	45	72	195	6

Sinopse preliminar do Censo Demográfico 2000

Tabela 2.2.17 - Domicílios, por espécie, segundo as Unidades da Federação e os Municípios - Minas Gerais

(continuação)

Unidades da Federação e Municípios	Domicílios recenseados							Coletivos
	Total	Particulares						
		Total	Ocupados	Não ocupados				
				Total	Fechados	Uso ocasional	Vagos	
Crisólita.....	1 746	1 746	1 301	445	47	127	271	-
Cristais.....	3 705	3 701	2 816	885	-	436	449	4
Cristália.....	1 700	1 695	1 181	514	15	287	212	5
Cristiano Ottoni.....	1 529	1 528	1 217	311	4	110	197	1
Cristina.....	3 298	3 292	2 674	618	7	238	373	6
Crucilândia.....	1 706	1 701	1 302	399	-	256	143	5
Cruzeiro da Fortaleza.....	1 181	1 179	1 044	135	1	25	109	2
Cruzília.....	4 771	4 764	3 720	1 044	5	598	441	7
Cuparaque.....	1 561	1 559	1 239	320	-	59	261	2
Curral de Dentro.....	2 021	2 019	1 408	611	19	130	462	2
Curvelo.....	21 407	21 360	17 869	3 491	105	1 165	2 221	47
Datas.....	1 396	1 393	1 109	284	22	125	137	3
Delfim Moreira.....	2 717	2 711	2 036	675	-	294	381	6
Delfinópolis.....	2 859	2 842	1 920	922	5	552	365	17
Delta.....	1 827	1 826	1 411	415	9	172	234	1
Descoberto.....	1 847	1 847	1 322	525	5	249	271	-
Desterro de Entre Rios.....	2 799	2 796	1 993	803	19	271	513	3
Desterro do Melo.....	1 066	1 065	847	218	7	56	155	1
Diamantina.....	13 228	13 183	10 388	2 795	208	1 006	1 581	45
Diogo de Vasconcelos.....	1 200	1 199	1 023	176	-	117	59	1
Dionísio.....	2 560	2 557	2 346	211	1	68	142	3
Divinésia.....	1 080	1 078	811	267	-	64	203	2
Divino.....	5 896	5 889	5 052	837	3	92	742	7
Divino das Laranjeiras.....	1 745	1 744	1 413	331	19	48	264	1
Divinolândia de Minas.....	1 758	1 755	1 486	269	1	49	219	3
Divinópolis.....	58 950	58 900	50 478	8 422	244	2 229	5 949	50
Divisa Alegre.....	1 397	1 390	1 148	242	6	63	173	7
Divisa Nova.....	1 980	1 977	1 510	467	1	146	320	3
Divisópolis.....	1 941	1 938	1 580	358	2	121	235	3
Dom Bosco.....	1 686	1 684	1 088	596	24	139	433	2
Dom Cavati.....	1 789	1 784	1 516	268	26	34	208	5
Dom Joaquim.....	1 626	1 623	1 241	382	4	226	152	3
Dom Silvério.....	1 699	1 693	1 428	265	8	62	195	6
Dom Viçoso.....	1 064	1 064	859	205	-	88	117	-
Dona Eusébia.....	1 728	1 727	1 477	250	7	66	177	1
Dores de Campos.....	2 738	2 734	2 372	362	1	133	228	4
Dores de Guanhães.....	1 508	1 505	1 337	168	-	59	109	3
Dores do Indaiá.....	5 681	5 671	4 521	1 150	25	623	502	10
Dores do Turvo.....	1 707	1 705	1 227	478	3	135	340	2
Doresópolis.....	603	601	408	193	-	91	102	2
Douradoquara.....	779	775	578	197	-	87	110	4
Durandé.....	2 038	2 037	1 737	300	2	23	275	1
Elói Mendes.....	7 519	7 514	6 027	1 487	11	652	824	5
Engenheiro Caldas.....	3 119	3 117	2 581	536	-	90	446	2
Engenheiro Navarro.....	2 082	2 070	1 691	379	4	168	207	12
Entre Folhas.....	1 611	1 608	1 346	262	19	42	201	3
Entre Rios de Minas.....	4 291	4 278	3 390	888	8	378	502	13
Ervália.....	5 258	5 252	4 424	828	17	157	654	6
Esmeraldas.....	18 348	18 322	12 133	6 189	224	3 271	2 694	26
Espera Feliz.....	6 720	6 712	5 784	928	-	116	812	8
Espinosa.....	8 737	8 731	7 032	1 699	32	179	1 488	6
Espírito Santo do Dourado.....	1 571	1 571	1 198	373	-	209	164	-
Estiva.....	3 374	3 368	2 805	563	4	230	329	6
Estrela Dalva.....	1 047	1 044	753	291	-	71	220	3
Estrela do Indaiá.....	1 713	1 709	1 127	582	5	304	273	4
Estrela do Sul.....	2 634	2 628	2 025	603	25	175	403	6

Tabela 2.2.17 - Domicílios, por espécie, segundo as Unidades da Federação e os Municípios - Minas Gerais

(continuação)

Unidades da Federação e Municípios	Domicílios recenseados							Coletivos
	Total	Particulares						
		Total	Ocupados	Não ocupados				
				Total	Fechados	Uso ocasional	Vagos	
Eugenópolis.....	3 583	3 575	2 838	737	45	163	529	8
Ewbank da Câmara.....	1 219	1 217	939	278	-	79	199	2
Extrema.....	7 725	7 697	5 536	2 161	71	1 408	682	28
Fama.....	1 136	1 125	694	431	-	235	196	1
Faria Lemos.....	1 403	1 400	1 046	354	-	64	290	3
Felício dos Santos.....	1 698	1 695	1 300	395	4	93	298	3
Felisburgo.....	1 778	1 776	1 522	254	-	70	184	2
Felixlândia.....	4 646	4 632	3 463	1 169	4	718	447	14
Fernandes Tourinho.....	881	879	704	175	8	33	134	2
Ferros.....	3 953	3 944	3 111	833	40	315	478	9
Fervedouro.....	2 931	2 930	2 515	415	-	43	372	1
Florestal.....	2 299	2 295	1 560	735	1	452	282	4
Formiga.....	22 369	22 343	18 355	3 988	20	1 949	2 019	26
Formoso.....	2 166	2 160	1 623	537	4	251	282	6
Fortaleza de Minas.....	1 515	1 511	1 102	409	-	126	283	4
Fortuna de Minas.....	923	922	623	299	1	157	141	1
Francisco Badaró.....	3 170	3 167	2 394	773	210	201	362	3
Francisco Dumont.....	1 530	1 526	1 160	366	3	198	165	4
Francisco Sá.....	7 235	7 225	5 479	1 746	15	525	1 206	10
Franciscópolis.....	1 952	1 950	1 509	441	7	93	341	2
Frei Gaspar.....	1 761	1 759	1 458	301	5	53	243	2
Frei Inocêncio.....	2 494	2 490	2 053	437	20	106	311	4
Frei Lagonegro.....	828	828	723	105	-	18	87	-
Fronteira.....	3 952	3 945	2 512	1 433	59	1 056	318	7
Fronteira dos Vales.....	1 363	1 361	1 097	264	26	127	111	2
Fruta de Leite.....	1 974	1 974	1 482	492	22	158	312	-
Frutal.....	16 686	16 663	14 109	2 554	219	579	1 756	23
Funilândia.....	1 360	1 355	841	514	6	341	167	5
Galiléia.....	2 547	2 543	1 985	558	19	141	398	4
Gemeleiras.....	1 760	1 759	1 200	559	3	79	477	1
Glaucilândia.....	895	893	669	224	-	65	159	2
Goiabeira.....	968	965	789	176	-	17	159	3
Goianá.....	1 359	1 358	971	387	-	224	163	1
Gonçalves.....	1 684	1 671	1 134	537	2	353	182	13
Gonzaga.....	1 430	1 428	1 267	161	6	44	111	2
Gouveia.....	3 402	3 395	2 731	664	47	174	443	7
Governador Valadares.....	78 061	77 983	66 102	11 881	685	1 773	9 423	78
Grão Mogol.....	3 934	3 925	3 108	817	7	265	545	9
Grupiara.....	562	562	444	118	-	51	67	-
Guanhães.....	8 063	8 047	6 970	1 077	13	225	839	16
Guapé.....	4 854	4 839	3 713	1 126	3	494	629	15
Guaraciaba.....	3 072	3 068	2 521	547	-	229	318	4
Guaraciama.....	1 338	1 337	1 085	252	-	113	139	1
Guaranésia.....	6 559	6 553	5 196	1 357	-	270	1 087	6
Guarani.....	3 035	3 030	2 285	745	11	234	500	5
Guarará.....	1 475	1 473	1 159	314	-	124	190	2
Guarda-Mor.....	2 354	2 348	1 861	487	26	228	233	6
Guaxupé.....	15 137	15 116	13 102	2 014	4	491	1 519	21
Guidoval.....	2 491	2 490	2 075	415	39	63	313	1
Guimarânia.....	2 079	2 077	1 783	294	3	75	216	2
Guiricema.....	3 174	3 168	2 622	546	5	62	479	6
Gurinhata.....	2 945	2 942	2 178	764	11	298	455	3
Heliodora.....	1 888	1 884	1 555	329	13	94	222	4
Iapu.....	3 170	3 169	2 621	548	-	148	400	1
Ibertioga.....	1 677	1 675	1 304	371	-	123	248	2
Ibiá.....	7 558	7 545	5 966	1 579	24	398	1 157	13
Ibiaí.....	2 113	2 107	1 708	399	34	167	198	6

Sinopse preliminar do Censo Demográfico 2000

Tabela 2.2.17 - Domicílios, por espécie, segundo as Unidades da Federação e os Municípios - Minas Gerais

(continuação)

Unidades da Federação e Municípios	Domicílios recenseados							Coletivos
	Total	Particulares						
		Total	Ocupados	Não ocupados				
				Total	Fechados	Uso ocasional	Vagos	
Ibiracatu.....	1 882	1 881	1 411	470	7	125	338	1
Ibiraci.....	3 964	3 954	2 750	1 204	-	509	695	10
Ibirité.....	39 087	39 083	33 943	5 140	303	349	4 488	4
Ibitiúra de Minas.....	1 256	1 255	1 004	251	-	69	182	1
Ibituruna.....	943	941	719	222	-	134	88	2
Icaraí de Minas.....	2 141	2 138	1 809	329	19	78	232	3
Igarapé.....	8 408	8 401	6 422	1 979	19	1 115	845	7
Igaratinga.....	2 678	2 678	2 023	655	11	302	342	-
Iguatama.....	3 175	3 167	2 462	705	6	225	474	8
Ijaci.....	1 598	1 596	1 291	305	-	155	150	2
Ilcínea.....	3 743	3 740	2 906	834	8	428	398	3
Imbé de Minas.....	1 768	1 766	1 455	311	28	39	244	2
Inconfidentes.....	2 257	2 255	1 798	457	19	165	273	2
Indaiabira.....	2 286	2 285	1 660	625	20	109	496	1
Indianópolis.....	1 836	1 833	1 468	365	3	190	172	3
Ingaí.....	894	892	669	223	-	101	122	2
Inhapim.....	8 015	8 006	6 554	1 452	57	276	1 119	9
Inhaúma.....	1 720	1 714	1 291	423	10	255	158	6
Inimutaba.....	2 149	2 147	1 641	506	8	286	212	2
Ipaba.....	3 909	3 907	3 455	452	24	126	302	2
Ipanema.....	5 526	5 514	4 642	872	22	123	727	12
Ipatinga.....	63 783	63 725	56 183	7 542	186	711	6 645	58
Ipiacu.....	1 492	1 489	1 234	255	1	108	146	3
Ipuiúna.....	3 018	3 011	2 518	493	5	109	379	7
Iraí de Minas.....	2 053	2 047	1 604	443	5	177	261	6
Itabira.....	28 505	28 467	24 304	4 163	58	1 289	2 816	38
Itabirinha de Mantena.....	3 136	3 134	2 644	490	21	29	440	2
Itabirito.....	12 188	12 167	9 798	2 369	72	1 081	1 216	21
Itacambira.....	1 367	1 363	980	383	1	133	249	4
Itacarambi.....	4 529	4 521	3 730	791	31	264	496	8
Itaguara.....	4 031	4 019	3 176	843	1	379	463	12
Itaipé.....	2 927	2 922	2 372	550	4	156	390	5
Itajubá.....	26 771	26 736	22 497	4 239	10	1 324	2 905	35
Itamarandiba.....	8 546	8 534	6 720	1 814	76	478	1 260	12
Itamarati de Minas.....	1 316	1 315	1 077	238	23	110	105	1
Itambacuri.....	6 653	6 638	5 492	1 146	63	306	777	15
Itambé do Mato Dentro.....	830	827	654	173	8	106	59	3
Itamogi.....	3 753	3 748	3 014	734	1	284	449	5
Itamonte.....	3 752	3 732	3 211	521	-	261	260	20
Itanhandu.....	4 113	4 101	3 481	620	14	154	452	12
Itanhomi.....	3 814	3 809	3 150	659	10	113	536	5
Itaobim.....	6 194	6 181	5 230	951	24	134	793	13
Itapagipe.....	4 481	4 470	3 559	911	4	309	598	11
Itapecerica.....	7 543	7 533	5 985	1 548	1	702	845	10
Itapeva.....	3 066	3 060	2 136	924	23	534	367	6
Itatiaiuçu.....	3 449	3 445	2 290	1 155	1	686	468	4
Itaú de Minas.....	4 640	4 633	3 875	758	8	250	500	7
Itaúna.....	24 835	24 804	21 287	3 517	17	1 327	2 173	31
Itaverava.....	2 019	2 017	1 512	505	-	147	358	2
Itinga.....	4 007	4 004	3 167	837	44	224	569	3
Itueta.....	1 974	1 973	1 538	435	1	48	386	1
Ituiutaba.....	30 278	30 230	26 749	3 481	106	869	2 506	48
Itumirim.....	2 163	2 161	1 607	554	-	158	396	2
Iturama.....	9 784	9 754	8 439	1 315	27	376	912	30
Itutinga.....	1 608	1 608	1 134	474	1	295	178	-
Jaboticatubas.....	5 918	5 901	3 550	2 351	20	1 607	724	17
Jacinto.....	3 979	3 971	3 190	781	3	172	606	8

Tabela 2.2.17 - Domicílios, por espécie, segundo as Unidades da Federação e os Municípios - Minas Gerais

(continuação)

Unidades da Federação e Municípios	Domicílios recenseados							Coletivos
	Total	Particulares						
		Total	Ocupados	Não ocupados				
				Total	Fechados	Uso ocasional	Vagos	
Jacuí.....	2 613	2 609	2 112	497	4	124	369	4
Jacutinga.....	6 493	6 488	5 242	1 246	1	400	845	5
Jaguarapu.....	878	872	719	153	5	108	40	6
Jaíba.....	7 282	7 274	5 917	1 357	11	357	989	8
Jampruca.....	1 568	1 567	1 180	387	17	101	269	1
Janaúba.....	17 306	17 285	14 289	2 996	34	599	2 363	21
Januária.....	17 260	17 227	14 064	3 163	267	847	2 049	33
Japaraíba.....	1 150	1 149	907	242	6	138	98	1
Japonvar.....	2 270	2 268	1 799	469	2	139	328	2
Jeceaba.....	2 036	2 030	1 585	445	6	131	308	6
Jenipapo de Minas.....	1 785	1 782	1 386	396	3	75	318	3
Jequeri.....	4 594	4 587	3 495	1 092	18	259	815	7
Jequitaí.....	2 804	2 800	2 187	613	9	175	429	4
Jequitibá.....	1 959	1 957	1 327	630	-	396	234	2
Jequitinhonha.....	7 033	7 026	5 762	1 264	36	341	887	7
Jesuânia.....	1 650	1 646	1 293	353	2	152	199	4
Joáima.....	4 135	4 127	3 449	678	12	242	424	8
Joanésia.....	2 031	2 027	1 645	382	14	128	240	4
João Monlevade.....	19 496	19 471	17 449	2 022	6	210	1 806	25
João Pinheiro.....	13 441	13 398	10 964	2 434	171	982	1 281	43
Joaquim Felício.....	1 335	1 331	963	368	6	116	246	4
Jordânia.....	2 831	2 824	2 479	345	9	137	199	7
José Gonçalves de Minas.....	1 223	1 220	967	253	52	80	121	3
José Raydan.....	1 125	1 125	911	214	-	38	176	-
Josenópolis.....	1 588	1 587	945	642	76	246	320	1
Juatuba.....	6 431	6 422	4 351	2 071	73	1 011	987	9
Juiz de Fora.....	160 020	159 884	132 783	27 101	1 483	7 324	18 294	136
Juramento.....	1 166	1 162	915	247	-	104	143	4
Juruia.....	2 431	2 428	1 957	471	2	172	297	3
Juvenília.....	1 960	1 954	1 538	416	2	141	273	6
Ladainha.....	4 341	4 337	3 506	831	50	177	604	4
Lagamar.....	2 889	2 886	2 238	648	4	262	382	3
Lagoa da Prata.....	11 993	11 981	10 527	1 454	5	320	1 129	12
Lagoa dos Patos.....	1 255	1 251	1 020	231	-	163	68	4
Lagoa Dourada.....	3 239	3 236	2 629	607	-	275	332	3
Lagoa Formosa.....	5 853	5 849	4 745	1 104	11	301	792	4
Lagoa Grande.....	2 507	2 497	2 079	418	5	161	252	10
Lagoa Santa.....	13 487	13 467	9 925	3 542	84	1 980	1 478	20
Lajinha.....	5 847	5 841	5 095	746	3	109	634	6
Lambari.....	7 133	7 106	5 264	1 842	62	1 074	706	27
Lamim.....	1 120	1 118	895	223	1	166	56	2
Laranjal.....	2 345	2 343	1 768	575	3	105	467	2
Lassance.....	2 373	2 345	1 732	613	2	265	346	28
Lavras.....	26 419	26 389	21 776	4 613	8	1 612	2 993	30
Leandro Ferreira.....	1 305	1 299	899	400	2	288	110	6
Leme do Prado.....	1 406	1 404	1 044	360	56	73	231	2
Leopoldina.....	17 799	17 773	14 070	3 703	-	762	2 941	26
Liberdade.....	2 124	2 121	1 562	559	6	293	260	3
Lima Duarte.....	5 816	5 798	4 420	1 378	56	618	704	18
Limeira do Oeste.....	2 297	2 291	1 844	447	9	95	343	6
Lontra.....	1 895	1 893	1 542	351	26	114	211	2
Luisburgo.....	2 023	2 023	1 602	421	1	27	393	-
Luislândia.....	1 485	1 483	1 270	213	2	90	121	2
Luminárias.....	2 165	2 162	1 575	587	-	162	425	3
Luz.....	6 032	6 023	4 887	1 136	1	314	821	9
Machacalis.....	2 133	2 127	1 763	364	-	99	265	6

Sinopse preliminar do Censo Demográfico 2000

Tabela 2.2.17 - Domicílios, por espécie, segundo as Unidades da Federação e os Municípios - Minas Gerais

(continuação)

Unidades da Federação e Municípios	Domicílios recenseados							Coletivos
	Total	Particulares						
		Total	Ocupados	Não ocupados				
				Total	Fechados	Uso ocasional	Vagos	
Machado.....	11 505	11 471	9 201	2 270	-	557	1 713	34
Madre de Deus de Minas.....	1 717	1 715	1 236	479	-	295	184	2
Malacacheta.....	5 978	5 968	4 659	1 309	71	349	889	10
Mamonas.....	2 239	2 239	1 622	617	2	48	567	-
Manga.....	5 787	5 781	4 630	1 151	42	331	778	6
Manhuaçu.....	20 536	20 515	17 586	2 929	307	430	2 192	21
Manhumirim.....	6 667	6 659	5 534	1 125	51	113	961	8
Mantena.....	9 343	9 326	7 703	1 623	18	141	1 464	17
Mar de Espanha.....	4 130	4 123	3 137	986	26	366	594	7
Maravilhas.....	1 888	1 884	1 551	333	1	167	165	4
Maria da Fé.....	4 129	4 123	3 472	651	-	161	490	6
Mariana.....	14 096	14 056	11 703	2 353	66	896	1 391	40
Marilac.....	1 345	1 343	1 108	235	-	51	184	2
Mário Campos.....	3 579	3 578	2 719	859	-	371	488	1
Maripá de Minas.....	909	906	744	162	-	73	89	3
Marliéria.....	1 441	1 437	1 065	372	2	215	155	4
Marmelópolis.....	1 146	1 142	849	293	-	58	235	4
Martinho Campos.....	4 468	4 458	3 369	1 089	74	633	382	10
Martins Soares.....	1 769	1 765	1 512	253	2	38	213	4
Mata Verde.....	1 992	1 990	1 767	223	1	58	164	2
Materlândia.....	1 350	1 348	1 128	220	-	85	135	2
Mateus Leme.....	8 642	8 631	6 535	2 096	8	892	1 196	11
Mathias Lobato.....	1 151	1 151	914	237	44	54	139	-
Matias Barbosa.....	4 203	4 198	3 353	845	15	347	483	5
Matias Cardoso.....	2 658	2 629	1 802	827	36	242	549	29
Matipó.....	4 655	4 650	4 011	639	3	78	558	5
Mato Verde.....	4 334	4 326	3 438	888	36	252	600	8
Matozinhos.....	8 881	8 870	7 622	1 248	26	439	783	11
Matutina.....	1 599	1 596	1 226	370	3	155	212	3
Medeiros.....	1 228	1 226	903	323	-	163	160	2
Medina.....	6 536	6 532	5 312	1 220	122	236	862	4
Mendes Pimentel.....	2 040	2 039	1 706	333	35	38	260	1
Mercês.....	3 632	3 628	2 753	875	-	354	521	4
Mesquita.....	2 041	2 037	1 659	378	6	115	257	4
Minas Novas.....	7 759	7 747	6 229	1 518	29	479	1 010	12
Minduri.....	1 236	1 232	985	247	-	76	171	4
Mirabela.....	3 703	3 696	2 907	789	3	158	628	7
Miradouro.....	3 252	3 247	2 672	575	25	96	454	5
Miraf.....	4 024	4 019	3 383	636	48	161	427	5
Miravânia.....	1 103	1 099	921	178	18	53	107	4
Moeda.....	1 644	1 633	1 193	440	-	294	146	11
Moema.....	2 275	2 273	1 836	437	28	178	231	2
Monjolos.....	839	836	611	225	-	80	145	3
Monsenhor Paulo.....	2 526	2 523	2 042	481	-	174	307	3
Montalvânia.....	4 380	4 373	3 622	751	4	150	597	7
Monte Alegre de Minas.....	7 066	7 056	5 515	1 541	19	563	959	10
Monte Azul.....	8 059	8 051	6 149	1 902	2	339	1 561	8
Monte Belo.....	4 459	4 452	3 633	819	-	235	584	7
Monte Carmelo.....	14 649	14 592	12 552	2 040	28	524	1 488	57
Monte Formoso.....	1 247	1 246	978	268	-	29	239	1
Monte Santo de Minas.....	8 039	8 028	6 221	1 807	-	414	1 393	11
Monte Sião.....	6 232	6 227	5 060	1 167	36	446	685	5
Montes Claros.....	88 863	88 742	76 019	12 723	824	2 971	8 928	121
Montezuma.....	2 098	2 092	1 390	702	22	105	575	6
Morada Nova de Minas.....	2 848	2 839	2 190	649	57	319	273	9
Morro da Garça.....	935	932	731	201	-	90	111	3

Tabela 2.2.17 - Domicílios, por espécie, segundo as Unidades da Federação e os Municípios - Minas Gerais

(continuação)

Unidades da Federação e Municípios	Domicílios recenseados							Coletivos
	Total	Particulares						
		Total	Ocupados	Não ocupados				
				Total	Fechados	Uso ocasional	Vagos	
Morro do Pilar.....	1 369	1 366	999	367	1	160	206	3
Munhoz.....	2 293	2 292	1 753	539	2	218	319	1
Muriaé.....	31 272	31 235	25 976	5 259	2	667	4 590	37
Mutum.....	8 615	8 604	7 042	1 562	5	253	1 304	1
Muzambinho.....	7 137	7 127	5 794	1 333	-	481	852	10
Nacip Raydan.....	998	997	873	124	25	10	89	1
Nanuque.....	13 171	13 153	11 255	1 898	70	286	1 542	18
Naque.....	1 568	1 563	1 395	168	2	39	127	5
Natalândia.....	1 016	1 014	842	172	15	72	85	2
Natércia.....	1 801	1 797	1 337	460	1	174	285	4
Nazareno.....	2 731	2 724	1 913	811	3	559	249	7
Nepomuceno.....	7 964	7 954	6 589	1 365	-	477	888	10
Ninheira.....	2 646	2 644	2 041	603	6	41	556	2
Nova Belém.....	1 605	1 604	1 143	461	-	60	401	1
Nova Era.....	5 263	5 254	4 508	746	38	192	516	9
Nova Lima.....	20 265	20 226	16 801	3 425	237	1 168	2 020	39
Nova Módica.....	1 368	1 366	1 084	282	9	51	222	2
Nova Ponte.....	3 319	3 305	2 598	707	27	332	348	14
Nova Porteirinha.....	2 088	2 088	1 703	385	7	87	291	-
Nova Resende.....	4 713	4 705	3 955	750	6	263	481	8
Nova Serrana.....	11 612	11 603	9 779	1 824	124	698	1 002	9
Nova União.....	1 936	1 933	1 382	551	1	324	226	3
Novo Cruzeiro.....	8 545	8 538	6 786	1 752	86	300	1 366	7
Novo Oriente de Minas.....	2 599	2 596	2 087	509	35	124	350	3
Novorizonte.....	1 537	1 535	1 150	385	18	90	277	2
Olaria.....	818	818	640	178	7	44	127	-
Olhos-d'Água.....	1 440	1 437	999	438	1	208	229	3
Olímpio Noronha.....	705	704	599	105	1	67	37	1
Oliveira.....	12 127	12 109	9 995	2 114	1	632	1 481	18
Oliveira Fortes.....	784	783	606	177	-	35	142	1
Onça de Pitangui.....	1 112	1 112	815	297	-	193	104	-
Oratórios.....	1 196	1 196	1 042	154	3	30	121	-
Orizânia.....	1 861	1 861	1 661	200	-	31	169	-
Ouro Branco.....	9 012	9 002	7 858	1 144	17	321	806	10
Ouro Fino.....	10 490	10 476	8 423	2 053	11	659	1 383	14
Ouro Preto.....	21 496	21 395	16 743	4 652	132	2 007	2 513	101
Ouro Verde de Minas.....	1 819	1 816	1 548	268	2	27	239	3
Padre Carvalho.....	1 620	1 617	1 116	501	6	71	424	3
Padre Paraíso.....	5 101	5 095	4 154	941	10	191	740	6
Pai Pedro.....	1 797	1 797	1 347	450	9	105	336	-
Paineiras.....	1 941	1 935	1 561	374	-	201	173	6
Pains.....	2 926	2 921	2 292	629	-	168	461	5
Paiva.....	569	568	450	118	-	46	72	1
Palma.....	2 390	2 385	1 873	512	-	174	338	5
Palmópolis.....	2 041	2 036	1 903	133	20	34	79	5
Papagaios.....	3 692	3 662	3 114	548	-	162	386	30
Pará de Minas.....	23 292	23 274	19 534	3 740	4	1 172	2 564	18
Paracatu.....	22 065	21 967	18 676	3 291	139	1 263	1 889	98
Paraguaçu.....	6 525	6 520	5 147	1 373	11	492	870	5
Paraisópolis.....	6 109	6 099	4 972	1 127	-	516	611	10
Paraopeba.....	6 600	6 571	5 384	1 187	19	384	784	29
Passa Quatro.....	4 703	4 685	3 977	708	10	219	479	18
Passa Tempo.....	3 051	3 046	2 376	670	-	295	375	5
Passabém.....	611	609	503	106	2	58	46	2
Passa-Vinte.....	979	976	629	347	-	166	181	3
Passos.....	32 991	32 954	27 253	5 701	3	1 607	4 091	37
Patís.....	1 528	1 525	1 128	397	21	129	247	3

Sinopse preliminar do Censo Demográfico 2000

Tabela 2.2.17 - Domicílios, por espécie, segundo as Unidades da Federação e os Municípios - Minas Gerais

(continuação)

Unidades da Federação e Municípios	Domicílios recenseados							Coletivos
	Total	Particulares						
		Total	Ocupados	Não ocupados				
				Total	Fechados	Uso ocasional	Vagos	
Patos de Minas.....	40 699	40 656	35 402	5 254	307	1 141	3 806	43
Patrocínio.....	22 872	22 815	19 630	3 185	42	1 222	1 921	57
Patrocínio do Muriaé.....	1 811	1 808	1 414	394	20	112	262	3
Paula Cândido.....	2 811	2 808	2 237	571	15	233	323	3
Paulistas.....	1 375	1 372	1 177	195	6	61	128	3
Pavão.....	2 796	2 790	2 190	600	9	102	489	6
Peçanha.....	4 906	4 899	4 075	824	1	242	581	7
Pedra Azul.....	6 846	6 835	5 515	1 320	52	277	991	11
Pedra Bonita.....	1 685	1 683	1 441	242	2	13	227	2
Pedra do Anta.....	1 264	1 262	1 040	222	29	43	150	2
Pedra do Indaiá.....	1 579	1 578	1 172	406	-	200	206	1
Pedra Dourada.....	633	631	494	137	-	35	102	2
Pedralva.....	3 476	3 472	3 039	433	-	184	249	4
Pedras de Maria da Cruz.....	2 565	2 555	1 896	659	19	187	453	10
Pedrinópolis.....	1 288	1 285	965	320	12	173	135	3
Pedro Leopoldo.....	16 362	16 345	13 975	2 370	107	709	1 554	17
Pedro Teixeira.....	625	625	488	137	-	67	70	-
Pequeri.....	1 151	1 145	843	302	6	155	141	6
Pequi.....	1 467	1 465	1 023	442	-	215	227	2
Perdigão.....	2 176	2 175	1 630	545	18	378	149	1
Perdizes.....	4 869	4 850	3 488	1 362	12	638	712	19
Perdões.....	6 392	6 388	5 283	1 105	1	328	776	4
Periquito.....	2 196	2 195	1 861	334	21	51	262	1
Pescador.....	1 266	1 265	976	289	14	85	190	1
Piau.....	1 259	1 259	830	429	3	177	249	-
Piedade de Caratinga.....	1 737	1 735	1 367	368	11	35	322	2
Piedade de Ponte Nova.....	1 191	1 188	994	194	2	27	165	3
Piedade do Rio Grande.....	1 919	1 915	1 425	490	-	206	284	4
Piedade dos Gerais.....	1 769	1 766	1 244	522	-	264	258	3
Pimenta.....	3 021	3 010	2 235	775	-	472	303	11
Pingo-d'Água.....	1 053	1 049	919	130	1	43	86	4
Pintópolis.....	1 730	1 725	1 395	330	8	82	240	5
Piracema.....	2 409	2 406	1 842	564	1	243	320	3
Pirajuba.....	1 025	1 023	831	192	-	94	98	2
Piranga.....	5 022	5 015	3 959	1 056	72	402	582	7
Piranguçu.....	1 765	1 761	1 347	414	-	230	184	4
Piranguinho.....	2 601	2 597	1 962	635	-	347	288	4
Pirapetinga.....	3 582	3 574	2 948	626	7	154	465	8
Pirapora.....	14 617	14 587	12 239	2 348	98	357	1 893	30
Piraúba.....	3 523	3 518	2 955	563	-	125	438	5
Pitangui.....	7 238	7 225	6 012	1 213	4	460	749	13
Piumhi.....	10 654	10 596	8 604	1 992	9	661	1 322	58
Planura.....	2 727	2 726	2 351	375	3	119	253	1
Poço Fundo.....	5 142	5 137	4 387	750	-	269	481	5
Poços de Caldas.....	47 554	47 470	39 796	7 674	6	2 296	5 372	84
Pocrane.....	3 515	3 509	2 764	745	-	74	671	6
Pompéu.....	8 366	8 349	6 726	1 623	41	496	1 086	17
Ponte Nova.....	17 307	17 283	14 720	2 563	20	413	2 130	24
Ponto Chique.....	1 012	1 005	808	197	3	108	86	7
Ponto dos Volantes.....	3 110	3 106	2 434	672	5	153	514	4
Porteirinha.....	11 434	11 427	9 049	2 378	112	370	1 896	7
Porto Firme.....	2 966	2 961	2 250	711	16	174	521	5
Poté.....	4 519	4 515	3 586	929	16	177	736	4
Pouso Alegre.....	36 201	36 148	29 532	6 616	309	1 713	4 594	53
Pouso Alto.....	2 455	2 440	1 866	574	1	172	401	15
Prados.....	2 703	2 690	2 074	616	11	237	368	13

Tabela 2.2.17 - Domicílios, por espécie, segundo as Unidades da Federação e os Municípios - Minas Gerais

(continuação)

Unidades da Federação e Municípios	Domicílios recenseados							Coletivos
	Total	Particulares						
		Total	Ocupados	Não ocupados				
				Total	Fechados	Uso ocasional	Vagos	
Prata.....	8 296	8 278	6 693	1 585	5	587	993	18
Pratápolis.....	3 560	3 553	2 813	740	-	274	466	7
Pratinha.....	1 219	1 218	915	303	2	154	147	1
Presidente Bernardes.....	1 765	1 762	1 402	360	31	150	179	3
Presidente Juscelino.....	1 535	1 533	1 070	463	1	99	363	2
Presidente Kubitschek.....	800	799	623	176	1	78	97	1
Presidente Olegário.....	6 483	6 467	5 217	1 250	44	515	691	16
Prudente de Moraes.....	2 477	2 471	1 986	485	9	173	303	6
Quartel Geral.....	1 353	1 352	917	435	6	320	109	1
Queluzito.....	713	713	507	206	6	142	58	-
Raposos.....	4 159	4 158	3 515	643	30	118	495	1
Raul Soares.....	8 233	8 224	6 635	1 589	8	289	1 292	9
Recreio.....	3 759	3 755	3 052	703	-	165	538	4
Reduto.....	1 869	1 866	1 528	338	5	109	224	3
Resende Costa.....	3 735	3 728	2 849	879	18	543	318	7
Resplendor.....	6 036	6 026	5 027	999	32	150	817	10
Ressaquinha.....	1 575	1 573	1 238	335	12	75	248	2
Riachinho.....	2 478	2 467	1 899	568	4	233	331	11
Riacho dos Machados.....	2 689	2 683	2 001	682	2	137	543	6
Ribeirão das Neves.....	74 634	74 606	62 242	12 364	474	1 201	10 689	28
Ribeirão Vermelho.....	1 207	1 204	986	218	-	86	132	3
Rio Acima.....	2 582	2 575	1 912	663	34	509	120	7
Rio Casca.....	4 688	4 677	3 843	834	-	110	724	11
Rio do Prado.....	1 639	1 636	1 321	315	4	111	200	3
Rio Doce.....	811	810	640	170	-	60	110	1
Rio Espera.....	2 342	2 334	1 834	500	1	408	91	8
Rio Manso.....	1 979	1 978	1 272	706	13	394	299	1
Rio Novo.....	3 229	3 224	2 421	803	-	388	415	5
Rio Paranaíba.....	4 166	4 160	3 405	755	4	336	415	6
Rio Pardo de Minas.....	7 561	7 556	5 952	1 604	113	358	1 133	5
Rio Piracicaba.....	4 467	4 460	3 607	853	29	268	556	7
Rio Pomba.....	5 481	5 473	4 555	918	7	280	631	8
Rio Preto.....	2 003	1 998	1 487	511	7	218	286	5
Rio Vermelho.....	4 066	4 055	3 411	644	-	206	438	11
Ritápolis.....	2 034	2 029	1 519	510	3	245	262	5
Rochedo de Minas.....	756	756	557	199	3	65	131	-
Rodeiro.....	1 793	1 793	1 457	336	20	45	271	-
Romaria.....	1 341	1 338	1 045	293	1	139	153	3
Rosário da Limeira.....	1 238	1 235	1 038	197	4	33	160	3
Rubelita.....	2 946	2 944	2 277	667	48	255	364	2
Rubim.....	3 173	3 166	2 619	547	10	181	356	7
Sabará.....	34 122	34 094	29 413	4 681	458	1 010	3 213	28
Sabinópolis.....	4 903	4 890	4 015	875	5	337	533	13
Sacramento.....	7 688	7 675	6 102	1 573	54	492	1 027	13
Salinas.....	11 755	11 731	9 300	2 431	57	430	1 944	24
Salto da Divisa.....	1 938	1 931	1 655	276	13	118	145	7
Santa Bárbara.....	7 010	6 995	5 911	1 084	26	411	647	15
Santa Bárbara do Leste.....	2 246	2 242	1 879	363	4	74	285	4
Santa Bárbara do Monte Verde..	999	999	678	321	6	122	193	-
Santa Bárbara do Tugúrio.....	1 670	1 670	1 268	402	11	131	260	-
Santa Cruz de Minas.....	2 138	2 137	1 927	210	7	34	169	1
Santa Cruz de Salinas.....	1 643	1 641	1 187	454	15	47	392	2
Santa Cruz do Escalvado.....	1 859	1 859	1 415	444	10	124	310	-
Santa Efigênia de Minas.....	1 323	1 320	1 097	223	9	44	170	3

Sinopse preliminar do Censo Demográfico 2000

Tabela 2.2.17 - Domicílios, por espécie, segundo as Unidades da Federação e os Municípios - Minas Gerais

(continuação)

Unidades da Federação e Municípios	Domicílios recenseados							Coletivos
	Total	Particulares						
		Total	Ocupados	Não ocupados				
				Total	Fechados	Uso ocasional	Vagos	
Santa Fé de Minas.....	1 414	1 411	987	424	4	227	193	3
Santa Helena de Minas.....	1 522	1 520	1 324	196	8	63	125	2
Santa Juliana.....	2 720	2 716	2 356	360	7	102	251	4
Santa Luzia.....	54 490	54 459	46 940	7 519	333	1 182	6 004	31
Santa Margarida.....	4 081	4 078	3 489	589	15	80	494	3
Santa Maria de Itabira.....	2 906	2 900	2 439	461	12	219	230	6
Santa Maria do Salto.....	1 523	1 522	1 272	250	1	90	159	1
Santa Maria do Suaçuí.....	4 208	4 195	3 444	751	-	150	601	13
Santa Rita de Caldas.....	3 376	3 371	2 759	612	-	173	439	5
Santa Rita de Ibitipoca.....	1 358	1 358	1 004	354	3	55	296	-
Santa Rita de Jacutinga.....	2 210	2 200	1 576	624	1	393	230	10
Santa Rita de Minas.....	1 843	1 840	1 535	305	4	47	254	3
Santa Rita do Itueto.....	2 222	2 221	1 588	633	-	77	556	1
Santa Rita do Sapucaí.....	10 462	10 454	8 284	2 170	-	758	1 412	8
Santa Rosa da Serra.....	1 132	1 131	901	230	-	74	156	1
Santa Vitória.....	6 104	6 090	4 990	1 100	42	419	639	14
Santana da Vargem.....	2 355	2 350	1 909	441	2	87	352	5
Santana de Cataguases.....	1 181	1 181	977	204	10	51	143	-
Santana de Pirapama.....	2 884	2 877	2 182	695	-	294	401	7
Santana do Deserto.....	1 314	1 307	977	330	1	133	196	7
Santana do Garambéu.....	667	665	485	180	-	122	58	2
Santana do Jacaré.....	1 447	1 442	1 214	228	-	103	125	5
Santana do Manhuaçu.....	2 572	2 568	2 161	407	3	44	360	4
Santana do Paraíso.....	5 374	5 369	4 582	787	66	169	552	5
Santana do Riacho.....	1 640	1 611	998	613	8	414	191	29
Santana dos Montes.....	1 419	1 417	1 030	387	4	174	209	2
Santo Antônio do Amparo.....	4 894	4 888	3 956	932	1	360	571	6
Santo Antônio do Aventureiro...	1 344	1 342	1 033	309	4	96	209	2
Santo Antônio do Grama.....	1 328	1 326	1 109	217	-	27	190	2
Santo Antônio do Itambé.....	1 186	1 183	1 022	161	1	100	60	3
Santo Antônio do Jacinto.....	3 364	3 358	2 839	519	25	138	356	6
Santo Antônio do Monte.....	8 637	8 623	6 717	1 906	1	976	929	14
Santo Antônio do Retiro.....	1 934	1 932	1 404	528	19	56	453	2
Santo Antônio do Rio Abaixo....	556	554	447	107	-	73	34	2
Santo Hipólito.....	1 231	1 228	916	312	7	92	213	3
Santos Dumont.....	15 332	15 321	12 791	2 530	57	588	1 885	11
São Bento Abade.....	1 113	1 112	918	194	-	22	172	1
São Brás do Suaçuí.....	1 185	1 182	889	293	-	98	195	3
São Domingos das Dores.....	1 457	1 457	1 228	229	11	17	201	-
São Domingos do Prata.....	5 931	5 921	4 698	1 223	30	538	655	10
São Félix de Minas.....	1 031	1 028	885	143	5	26	112	3
São Francisco.....	12 689	12 672	10 648	2 024	189	425	1 410	17
São Francisco de Paula.....	2 025	2 024	1 624	400	-	112	288	1
São Francisco de Sales.....	2 106	2 105	1 632	473	6	127	340	1
São Francisco do Glória.....	1 816	1 813	1 500	313	2	51	260	3
São Geraldo.....	2 823	2 821	2 221	600	-	105	495	2
São Geraldo da Piedade.....	1 389	1 386	1 152	234	8	58	168	3
São Geraldo do Baixo.....	1 085	1 082	837	245	8	72	165	3
São Gonçalo do Abaeté.....	2 165	2 155	1 570	585	20	359	206	10

Tabela 2.2.17 - Domicílios, por espécie, segundo as Unidades da Federação e os Municípios - Minas Gerais

(continuação)

Unidades da Federação e Municípios	Domicílios recenseados							Coletivos
	Total	Particulares						
		Total	Ocupados	Não ocupados				
				Total	Fechados	Uso ocasional	Vagos	
São Gonçalo do Pará.....	3 113	3 112	2 267	845	-	476	369	1
São Gonçalo do Rio Abaixo.....	2 590	2 588	1 983	605	10	299	296	2
São Gonçalo do Rio Preto.....	986	981	739	242	16	150	76	5
São Gonçalo do Sapucaí.....	7 385	7 377	5 823	1 554	30	380	1 144	8
São Gotardo.....	9 347	9 337	7 855	1 482	12	350	1 120	10
São João Batista do Glória.....	2 335	2 323	1 823	500	2	238	260	12
São João da Lagoa.....	1 521	1 520	1 149	371	-	250	121	1
São João da Mata.....	984	983	789	194	1	78	115	1
São João da Ponte.....	6 960	6 954	5 538	1 416	35	366	1 015	6
São João das Missões.....	2 317	2 312	1 950	362	-	68	294	5
São João del Rei.....	26 524	26 474	22 044	4 430	80	1 684	2 666	50
São João do Manhuaçu.....	2 598	2 596	2 226	370	30	39	301	2
São João do Manteninha.....	1 587	1 586	1 304	282	10	16	256	1
São João do Oriente.....	2 634	2 632	2 297	335	14	50	271	2
São João do Pacuí.....	1 070	1 070	851	219	-	103	116	-
São João do Paraíso.....	6 428	6 420	4 730	1 690	96	122	1 472	8
São João Evangelista.....	4 385	4 379	3 817	562	6	148	408	6
São João Nepomuceno.....	8 785	8 778	6 942	1 836	29	653	1 154	7
São Joaquim de Bicas.....	6 231	6 228	4 696	1 532	23	617	892	3
São José da Barra.....	2 175	2 164	1 623	541	-	324	217	11
São José da Lapa.....	4 641	4 638	3 841	797	29	381	387	3
São José da Safira.....	1 215	1 212	962	250	3	48	199	3
São José da Varginha.....	1 129	1 129	883	246	1	140	105	-
São José do Alegre.....	1 309	1 308	1 031	277	-	126	151	1
São José do Divino.....	1 206	1 203	967	236	-	50	186	3
São José do Goiabal.....	1 839	1 836	1 544	292	5	88	199	3
São José do Jacuri.....	1 799	1 793	1 556	237	-	27	210	6
São José do Mantimento.....	691	690	628	62	3	1	58	1
São Lourenço.....	14 715	14 646	10 457	4 189	-	2 403	1 786	69
São Miguel do Anta.....	2 033	2 032	1 771	261	3	43	215	1
São Pedro da União.....	2 204	2 200	1 644	556	-	134	422	4
São Pedro do Suaçuí.....	1 736	1 733	1 503	230	4	63	163	3
São Pedro dos Ferros.....	2 842	2 837	2 342	495	2	90	403	5
São Romão.....	2 052	2 047	1 648	399	31	153	215	5
São Roque de Minas.....	2 742	2 720	1 931	789	-	596	193	22
São Sebastião da Bela Vista.....	1 633	1 632	1 162	470	2	226	242	1
São Sebastião da Vargem Alegre.....	910	908	713	195	6	33	156	2
São Sebastião do Anta.....	1 443	1 441	1 154	287	1	17	269	2
São Sebastião do Maranhão.....	3 090	3 087	2 665	422	2	98	322	3
São Sebastião do Oeste.....	2 186	2 185	1 273	912	1	572	339	1
São Sebastião do Paraíso.....	20 508	20 475	16 616	3 859	-	1 035	2 824	33
São Sebastião do Rio Preto.....	516	515	416	99	6	56	37	1
São Sebastião do Rio Verde.....	662	662	568	94	-	76	18	-
São Thomé das Letras.....	2 533	2 462	1 691	771	12	340	419	71
São Tiago.....	3 660	3 654	2 841	813	2	449	362	6

Sinopse preliminar do Censo Demográfico 2000

Tabela 2.2.17 - Domicílios, por espécie, segundo as Unidades da Federação e os Municípios - Minas Gerais

(continuação)

Unidades da Federação e Municípios	Domicílios recenseados							Coletivos
	Total	Particulares						
		Total	Ocupados	Não ocupados				
				Total	Fechados	Uso ocasional	Vagos	
São Tomás de Aquino.....	2 474	2 469	1 997	472	-	170	302	5
São Vicente de Minas.....	2 009	2 005	1 660	345	-	279	66	4
Sapucaí-Mirim.....	2 225	2 217	1 525	692	-	341	351	8
Sardoá.....	1 212	1 210	1 043	167	66	31	70	2
Sarzedo.....	5 454	5 445	4 440	1 005	26	243	736	9
Sem-Peixe.....	1 058	1 058	869	189	1	40	148	-
Senador Amaral.....	1 509	1 508	1 326	182	-	76	106	1
Senador Cortes.....	717	716	551	165	3	78	84	1
Senador Firmino.....	2 325	2 318	1 767	551	1	264	286	7
Senador José Bento.....	720	719	648	71	1	31	39	1
Senador Modestino Gonçalves...	1 432	1 426	1 173	253	86	88	79	6
Senhora de Oliveira.....	1 758	1 754	1 333	421	-	346	75	4
Senhora do Porto.....	1 078	1 076	901	175	7	64	104	2
Senhora dos Remédios.....	3 019	3 017	2 384	633	6	218	409	2
Sericita.....	1 974	1 973	1 708	265	3	27	235	1
Seritinga.....	577	575	458	117	3	44	70	2
Serra Azul de Minas.....	1 238	1 231	962	269	11	112	146	7
Serra da Saudade.....	367	367	272	95	1	71	23	-
Serra do Salitre.....	3 254	3 239	2 544	695	22	194	479	15
Serra dos Aimorés.....	2 743	2 737	2 306	431	17	79	335	6
Serrania.....	2 351	2 344	1 969	375	-	103	272	7
Serranópolis de Minas.....	1 304	1 302	969	333	-	40	293	2
Serranos.....	814	812	549	263	-	81	182	2
Serro.....	6 014	5 992	4 707	1 285	9	654	622	22
Sete Lagoas.....	54 744	54 687	47 592	7 095	74	1 362	5 659	57
Setubinha.....	2 519	2 517	1 951	566	4	76	486	2
Silveirânia.....	772	770	584	186	-	85	101	2
Silvianópolis.....	2 268	2 264	1 689	575	-	256	319	4
Simão Pereira.....	967	963	672	291	8	180	103	4
Simonésia.....	4 977	4 972	4 116	856	23	138	695	5
Sobralia.....	2 066	2 065	1 614	451	8	53	390	1
Soledade de Minas.....	1 865	1 861	1 437	424	17	130	277	4
Tabuleiro.....	1 634	1 633	1 258	375	-	142	233	1
Taiobeiras.....	8 140	8 126	6 799	1 327	41	383	903	14
Taparuba.....	1 099	1 098	906	192	5	24	163	1
Tapira.....	1 164	1 162	937	225	2	126	97	2
Tapiraí.....	864	864	602	262	-	88	174	-
Taquaraçu de Minas.....	1 666	1 664	921	743	22	434	287	2
Tarumirim.....	5 132	5 127	3 925	1 202	113	138	951	5
Teixeiras.....	3 761	3 750	3 053	697	19	125	553	11
Teófilo Otoni.....	38 618	38 565	33 294	5 271	213	861	4 197	53
Timóteo.....	21 587	21 561	18 948	2 613	40	493	2 080	26
Tiradentes.....	2 286	2 213	1 643	570	5	306	259	73
Tiros.....	3 060	3 054	2 365	689	12	200	477	6
Tocantins.....	5 036	5 032	4 160	872	5	189	678	4
Tocos do Moji.....	1 259	1 258	1 040	218	11	96	111	1
Toledo.....	1 806	1 804	1 460	344	1	172	171	2
Tombos.....	3 442	3 434	2 988	446	-	122	324	8
Três Corações.....	20 100	20 061	16 897	3 164	-	960	2 204	39
Três Marias.....	7 941	7 918	6 462	1 456	36	729	691	23
Três Pontas.....	15 725	15 714	13 398	2 316	4	650	1 662	11
Tumiritinga.....	2 289	2 287	1 659	628	-	119	509	2
Tupaciguara.....	8 632	8 616	7 188	1 428	18	483	927	16
Turmalina.....	4 977	4 969	3 794	1 175	25	322	828	8
Turvolândia.....	1 541	1 539	1 195	344	15	143	186	2
Ubá.....	27 864	27 835	23 431	4 404	4	655	3 745	29

Tabela 2.2.17 - Domicílios, por espécie, segundo as Unidades da Federação e os Municípios - Minas Gerais

(conclusão)

Unidades da Federação e Municípios	Domicílios recenseados							Coletivos
	Total	Particulares						
		Total	Ocupados	Não ocupados				
				Total	Fechados	Uso ocasional	Vagos	
Ubaí.....	2 799	2 796	2 341	455	15	157	283	3
Ubaporanga.....	3 508	3 503	2 976	527	25	94	408	5
Uberaba.....	86 844	86 669	72 474	14 195	985	3 399	9 811	175
Uberlândia.....	171 559	171 433	144 884	26 549	1 033	5 073	20 443	126
Umburatiba.....	858	855	700	155	16	42	97	3
Unaí.....	22 678	22 637	18 747	3 890	105	1 155	2 630	41
União de Minas.....	1 705	1 703	1 387	316	14	86	216	2
Uruana de Minas.....	1 167	1 156	872	284	3	90	191	11
Urucânia.....	2 816	2 813	2 398	415	-	70	345	3
Urucuia.....	2 504	2 497	2 049	448	4	121	323	7
Vargem Alegre.....	2 051	2 048	1 692	356	2	44	310	3
Vargem Bonita.....	952	945	702	243	2	89	152	7
Vargem Grande do Rio Pardo.....	1 295	1 290	934	356	10	52	294	5
Varginha.....	33 375	33 325	29 396	3 929	2	1 004	2 923	50
Varjão de Minas.....	1 545	1 542	1 262	280	7	96	177	3
Várzea da Palma.....	9 779	9 762	7 962	1 800	57	531	1 212	17
Varzelândia.....	5 211	5 205	4 015	1 190	16	332	842	6
Vazante.....	6 554	6 532	5 343	1 189	127	409	653	22
Verdelândia.....	2 162	2 161	1 490	671	18	304	349	1
Veredinha.....	1 927	1 926	1 228	698	7	356	335	1
Veríssimo.....	1 133	1 131	807	324	13	121	190	2
Vermelho Novo.....	1 272	1 270	1 139	131	1	29	101	2
Vespasiano.....	22 278	22 257	19 298	2 959	187	528	2 244	21
Viçosa.....	21 278	21 251	17 228	4 023	111	1 458	2 454	27
Vieiras.....	1 215	1 214	1 035	179	10	19	150	1
Virgem da Lapa.....	4 453	4 451	3 268	1 183	97	450	636	2
Virgínia.....	2 808	2 800	2 274	526	-	179	347	8
Virginópolis.....	2 987	2 978	2 547	431	8	131	292	9
Virgolândia.....	1 912	1 908	1 553	355	-	106	249	4
Visconde do Rio Branco.....	10 824	10 811	9 145	1 666	55	276	1 335	13
Volta Grande.....	1 640	1 638	1 269	369	-	133	236	2
Wenceslau Braz.....	924	924	686	238	-	76	162	-

Fonte: IBGE, Censo Demográfico 2000.

Sinopse preliminar do Censo Demográfico 2000

Tabela 2.2.18 - Domicílios, por espécie, segundo as Unidades da Federação e os Municípios - Espírito Santo

(continua)

Unidades da Federação e Municípios	Domicílios recenseados							Coletivos
	Total	Particulares						
		Total	Ocupados	Não ocupados				
				Total	Fechados	Uso ocasional	Vagos	
Brasil.....	54 337 670	54 265 618	45 021 478	9 244 140	528 683	2 685 701	6 029 756	72 052
Espírito Santo.....	1 043 256	1 041 839	845 435	196 404	9 013	66 268	121 123	1 417
Afonso Cláudio.....	10 187	10 177	8 483	1 694	27	260	1 407	10
Água Doce do Norte.....	4 292	4 288	3 420	868	34	86	748	4
Água Branca.....	3 016	3 014	2 509	505	7	71	427	2
Alegre.....	10 466	10 447	8 667	1 780	13	433	1 334	19
Alfredo Chaves.....	4 761	4 751	3 712	1 039	-	415	624	10
Alto Rio Novo.....	2 372	2 370	1 851	519	27	18	474	2
Anchieta.....	8 025	7 969	4 983	2 986	55	1 984	947	56
Apiacá.....	2 537	2 535	2 125	410	3	93	314	2
Aracruz.....	19 964	19 923	16 189	3 734	199	1 623	1 912	41
Atilio Vivacqua.....	2 644	2 644	2 264	380	3	105	272	-
Baixo Guandu.....	9 211	9 197	7 635	1 562	174	213	1 175	14
Barra de São Francisco.....	12 722	12 708	10 291	2 417	94	226	2 097	14
Boa Esperança.....	4 056	4 051	3 605	446	25	82	339	5
Bom Jesus do Norte.....	3 283	3 280	2 746	534	2	133	399	3
Brejetuba.....	3 043	3 043	2 778	265	15	47	203	-
Cachoeiro de Itapemirim.....	55 989	55 943	48 598	7 345	390	878	6 077	46
Cariacica.....	102 368	102 332	88 315	14 017	869	987	12 161	36
Castelo.....	10 150	10 141	8 936	1 205	48	293	864	9
Colatina.....	36 591	36 551	31 310	5 241	522	691	4 028	40
Conceição da Barra.....	10 073	9 956	6 718	3 238	141	1 606	1 491	117
Conceição do Castelo.....	3 336	3 331	2 884	447	-	115	332	5
Divino de São Lourenço.....	1 566	1 562	1 296	266	1	33	232	4
Domingos Martins.....	9 747	9 721	7 919	1 802	3	811	988	26
Dores do Rio Preto.....	2 039	2 032	1 755	277	15	43	219	7
Ecoporanga.....	8 326	8 312	6 618	1 694	48	295	1 351	14
Fundão.....	5 783	5 767	3 626	2 141	126	1 376	639	16
Guaçu.....	8 359	8 351	6 902	1 449	82	250	1 117	8
Guarapari.....	49 460	49 347	24 604	24 743	606	18 439	5 698	113
Ibatiba.....	5 732	5 723	5 142	581	18	103	460	9
Ibiraçu.....	2 966	2 962	2 631	331	6	76	249	4
Ibitirama.....	2 768	2 766	2 309	457	58	42	357	2
Iconha.....	3 545	3 537	3 136	401	19	92	290	8
Irupi.....	2 990	2 987	2 692	295	9	41	245	3
Itaguaçu.....	4 512	4 510	3 956	554	21	146	387	2
Itapemirim.....	11 841	11 818	7 460	4 358	117	2 434	1 807	23
Itarana.....	3 214	3 209	2 959	250	3	58	189	5
Lúna.....	8 266	8 257	7 076	1 181	48	152	981	9
Jaguaré.....	5 480	5 474	4 868	606	46	51	509	6
Jerônimo Monteiro.....	3 352	3 346	2 855	491	3	80	408	6
João Neiva.....	4 608	4 606	4 073	533	33	109	391	2
Laranja da Terra.....	3 503	3 501	3 003	498	2	40	456	2
Linhares.....	35 169	35 119	29 105	6 014	176	2 012	3 826	50
Mantenópolis.....	4 063	4 058	3 362	696	32	88	576	5
Marataízes.....	15 524	15 487	8 396	7 091	33	5 482	1 576	37
Marechal Floriano.....	4 244	4 229	3 269	960	23	423	514	15
Marilândia.....	3 061	3 053	2 690	363	7	74	282	8
Mimoso do Sul.....	8 864	8 852	7 259	1 593	-	319	1 274	12
Montanha.....	5 483	5 476	4 692	784	14	142	628	7
Mucurici.....	1 937	1 931	1 592	339	11	106	222	6
Muniz Freire.....	6 157	6 152	5 065	1 087	17	137	933	5
Muqui.....	4 200	4 195	3 598	597	39	101	457	5
Nova Venécia.....	13 419	13 405	11 577	1 828	48	295	1 485	14
Pancas.....	6 668	6 658	5 320	1 338	84	119	1 135	10
Pedro Canário.....	6 766	6 755	5 585	1 170	70	131	969	11

Tabela 2.2.18 - Domicílios, por espécie, segundo as Unidades da Federação e os Municípios - Espírito Santo

(conclusão)

Unidades da Federação e Municípios	Domicílios recenseados							Coletivos
	Total	Particulares						
		Total	Ocupados	Não ocupados				
				Total	Fechados	Uso ocasional	Vagos	
Pinheiros.....	6 754	6 746	5 790	956	84	171	701	8
Piúma.....	9 914	9 863	4 165	5 698	28	4 368	1 302	51
Ponto Belo.....	2 080	2 078	1 721	357	-	56	301	2
Presidente Kennedy.....	3 642	3 631	2 638	993	-	340	653	11
Rio Bananal.....	4 838	4 834	4 164	670	10	91	569	4
Rio Novo do Sul.....	3 476	3 471	3 056	415	2	103	310	5
Santa Leopoldina.....	4 294	4 280	3 281	999	9	465	525	14
Santa Maria de Jetibá.....	8 209	8 204	7 165	1 039	16	270	753	5
Santa Teresa.....	6 685	6 661	5 451	1 210	144	421	645	24
São Domingos do Norte.....	2 461	2 459	2 010	449	10	57	382	2
São Gabriel da Palha.....	8 176	8 170	7 196	974	39	142	793	6
São José do Calçado.....	3 866	3 862	3 130	732	1	169	562	4
São Mateus.....	29 651	29 578	23 468	6 110	214	2 562	3 334	73
São Roque do Canaã.....	3 064	3 062	2 749	313	8	42	263	2
Serra.....	105 942	105 843	86 503	19 340	1 076	5 323	12 941	99
Sooretama.....	5 207	5 207	4 623	584	12	140	432	-
Vargem Alta.....	5 151	5 141	4 433	708	-	230	478	10
Venda Nova do Imigrante.....	4 894	4 885	4 263	622	4	147	471	9
Viana.....	16 396	16 388	14 239	2 149	98	361	1 690	8
Vila Pavão.....	2 725	2 722	2 236	486	1	56	429	3
Vila Valério.....	4 309	4 308	3 655	653	9	129	515	1
Vila Velha.....	117 863	117 761	99 280	18 481	1 549	3 472	13 460	102
Vitória.....	100 961	100 876	85 810	15 066	1 233	2 694	11 139	85

Fonte: IBGE, Censo Demográfico 2000.

Sinopse preliminar do Censo Demográfico 2000

Tabela 2.2.19 - Domicílios, por espécie, segundo as Unidades da Federação e os Municípios - Rio de Janeiro

(continua)

Unidades da Federação e Municípios	Domicílios recenseados							Coletivos
	Total	Particulares						
		Total	Ocupados	Não ocupados				
				Total	Fechados	Uso ocasional	Vagos	
Brasil.....	54 337 670	54 265 618	45 021 478	9 244 140	528 683	2 685 701	6 029 756	72 052
Rio de Janeiro.....	5 210 831	5 206 206	4 264 296	941 910	67 179	293 449	581 282	4 625
Angra dos Reis.....	50 604	50 384	32 796	17 588	729	10 530	6 329	220
Aperibé.....	3 028	3 027	2 461	566	3	108	455	1
Araruama.....	43 374	43 318	23 735	19 583	772	14 089	4 722	56
Areal.....	3 116	3 112	2 620	492	24	197	271	4
Armação dos Búzios.....	12 068	11 862	5 330	6 532	268	4 891	1 373	206
Arraial do Cabo.....	12 572	12 518	6 983	5 535	79	4 326	1 130	54
Barra do Pirai.....	30 223	30 187	25 457	4 730	112	1 051	3 567	36
Barra Mansa.....	56 258	56 221	48 031	8 190	757	1 038	6 395	37
Belford Roxo.....	139 444	139 430	122 038	17 392	1 498	1 039	14 855	14
Bom Jardim.....	8 318	8 304	6 508	1 796	16	566	1 214	14
Bom Jesus do Itabapoana.....	11 549	11 535	9 710	1 825	88	342	1 395	14
Cabo Frio.....	70 161	70 016	36 715	33 301	571	24 512	8 218	145
Cachoeiras de Macacu.....	18 622	18 593	13 933	4 660	15	2 067	2 578	29
Cambuci.....	5 392	5 387	4 390	997	28	225	744	5
Campos dos Goytacazes.....	137 823	137 725	112 318	25 407	801	6 886	17 720	98
Cantagalo.....	6 723	6 712	5 429	1 283	37	472	774	11
Carapebus.....	3 149	3 148	2 462	686	15	271	400	1
Cardoso Moreira.....	4 811	4 809	3 776	1 033	10	174	849	2
Carmo.....	5 234	5 224	4 299	925	-	281	644	10
Casimiro de Abreu.....	8 870	8 840	6 429	2 411	61	1 386	964	30
Comendador Levy Gasparian.....	2 450	2 449	2 132	317	2	106	209	1
Conceição de Macabu.....	6 287	6 278	5 198	1 080	37	284	759	9
Cordeiro.....	6 251	6 244	5 303	941	10	169	762	7
Duas Barras.....	3 783	3 776	2 918	858	2	288	568	7
Duque de Caxias.....	256 422	256 365	219 388	36 977	2 021	4 099	30 857	57
Engenheiro Paulo de Frontin.....	4 935	4 915	3 660	1 255	15	610	630	20
Guapimirim.....	15 521	15 511	10 670	4 841	54	2 667	2 120	10
Iguaba Grande.....	12 543	12 529	4 489	8 040	43	6 845	1 152	14
Itaboraí.....	65 609	65 563	53 739	11 824	274	2 727	8 823	46
Itaguaí.....	30 408	30 375	23 028	7 347	244	3 133	3 970	33
Italva.....	4 811	4 801	3 841	960	24	105	831	10
Itaocara.....	8 580	8 566	7 085	1 481	18	333	1 130	14
Itaperuna.....	29 867	29 829	25 147	4 682	60	1 014	3 608	38
Itatiaia.....	9 071	8 926	6 791	2 135	88	1 071	976	145
Japeri.....	27 052	27 049	23 051	3 998	51	403	3 544	3
Laje do Muriaé.....	2 713	2 711	2 200	511	-	81	430	2
Macaé.....	47 666	47 571	37 993	9 578	403	2 351	6 824	95
Macuco.....	1 625	1 623	1 312	311	1	76	234	2
Magé.....	74 373	74 336	58 325	16 011	693	6 167	9 151	37
Mangaratiba.....	19 812	19 775	7 311	12 464	52	11 121	1 291	37
Maricá.....	43 443	43 398	22 944	20 454	382	14 916	5 156	45
Mendes.....	6 453	6 444	5 123	1 321	94	472	755	9
Miguel Pereira.....	10 266	10 233	7 227	3 006	62	1 921	1 023	33
Miracema.....	8 601	8 591	7 322	1 269	17	224	1 028	10
Natividade.....	5 458	5 453	4 391	1 062	9	204	849	5
Nilópolis.....	51 312	51 298	44 513	6 785	471	263	6 051	14
Niterói.....	170 248	170 101	143 993	26 108	2 556	6 502	17 050	147
Nova Friburgo.....	68 551	68 393	53 713	14 680	483	6 520	7 677	158
Nova Iguaçu.....	297 862	297 784	260 337	37 447	1 995	3 226	32 226	78
Paracambi.....	13 414	13 400	11 441	1 959	60	362	1 537	14

Tabela 2.2.19 - Domicílios, por espécie, segundo as Unidades da Federação e os Municípios - Rio de Janeiro

(conclusão)

Unidades da Federação e Municípios	Domicílios recenseados							Coletivos
	Total	Particulares						
		Total	Ocupados	Não ocupados				
				Total	Fechados	Uso ocasional	Vagos	
Paraíba do Sul.....	12 464	12 438	10 385	2 053	90	582	1 381	26
Parati.....	10 946	10 744	7 930	2 814	60	1 591	1 163	202
Paty do Alferes.....	9 400	9 383	7 057	2 326	39	1 204	1 083	17
Petrópolis.....	104 057	103 883	84 684	19 199	397	8 560	10 242	174
Pinheiral.....	6 563	6 561	5 375	1 186	23	252	911	2
Pirai.....	8 086	8 072	6 250	1 822	8	663	1 151	14
Porciúncula.....	5 589	5 580	4 501	1 079	25	158	896	9
Porto Real.....	3 636	3 634	3 165	469	-	196	273	2
Quatis.....	3 588	3 577	2 910	667	38	233	396	11
Queimados.....	37 885	37 878	33 510	4 368	36	283	4 049	7
Quissamã.....	5 108	5 104	3 709	1 395	57	629	709	4
Resende.....	34 964	34 913	29 542	5 371	206	1 770	3 395	51
Rio Bonito.....	16 382	16 364	13 797	2 567	55	520	1 992	18
Rio Claro.....	6 146	6 127	4 420	1 707	20	936	751	19
Rio das Flores.....	2 562	2 558	2 001	557	22	207	328	4
Rio das Ostras.....	22 261	22 189	10 694	11 495	156	9 059	2 280	72
Rio de Janeiro.....	2 129 131	2 127 853	1 807 940	319 913	42 595	53 839	223 479	1 278
Santa Maria Madalena.....	4 051	4 043	2 989	1 054	1	397	656	8
Santo Antônio de Pádua.....	14 098	14 081	11 414	2 667	28	537	2 102	17
São Fidélis.....	14 056	14 048	11 208	2 840	4	665	2 171	8
São Francisco de Itabapoana.....	20 503	20 472	11 714	8 758	21	5 644	3 093	31
São Gonçalo.....	302 905	302 819	263 292	39 527	2 902	2 461	34 164	86
São João da Barra.....	17 450	17 423	8 170	9 253	26	7 576	1 651	27
São João de Meriti.....	148 920	148 887	129 597	19 290	1 146	757	17 387	33
São José de Ubá.....	2 190	2 186	1 793	393	10	98	285	4
São José do Vale do Rio Preto..	6 850	6 841	5 442	1 399	-	286	1 113	9
São Pedro da Aldeia.....	29 571	29 536	17 832	11 704	645	7 347	3 712	35
São Sebastião do Alto.....	2 951	2 946	2 371	575	3	176	396	5
Sapucaia.....	6 053	6 043	4 836	1 207	22	367	818	10
Saquarema.....	31 623	31 551	15 099	16 452	291	12 563	3 598	72
Seropédica.....	22 878	22 854	18 153	4 701	273	1 766	2 662	24
Silva Jardim.....	8 145	8 134	5 944	2 190	22	866	1 302	11
Sumidouro.....	5 067	5 064	4 201	863	6	174	683	3
Tanguá.....	9 092	9 086	7 316	1 770	66	423	1 281	6
Teresópolis.....	60 066	59 975	41 416	18 559	744	11 869	5 946	91
Trajano de Moraes.....	3 831	3 821	2 853	968	-	336	632	10
Três Rios.....	23 282	23 257	19 951	3 306	136	669	2 501	25
Valença.....	23 642	23 593	18 763	4 830	157	2 013	2 660	49
Varre-Sai.....	2 693	2 690	2 114	576	12	81	483	3
Vassouras.....	12 108	12 084	8 952	3 132	177	1 514	1 441	24
Volta Redonda.....	83 312	83 275	71 001	12 274	555	1 471	10 248	37

Fonte: IBGE, Censo Demográfico 2000.

Sinopse preliminar do Censo Demográfico 2000

Tabela 2.2.20 - Domicílios, por espécie, segundo as Unidades da Federação e os Municípios - São Paulo

(continua)

Unidades da Federação e Municípios	Domicílios recenseados							Coletivos
	Total	Particulares						
		Total	Ocupados	Não ocupados				
				Total	Fechados	Uso ocasional	Vagos	
Brasil.....	54 337 670	54 265 618	45 021 478	9 244 140	528 683	2 685 701	6 029 756	72 052
São Paulo.....	12 664 908	12 652 045	10 395 482	2 256 563	151 230	706 975	1 398 358	12 863
Adamantina.....	11 139	11 126	9 893	1 233	-	226	1 007	13
Adolfo.....	1 379	1 378	1 079	299	-	150	149	1
Aguaí.....	9 298	9 284	7 912	1 372	31	274	1 067	14
Águas da Prata.....	3 268	3 255	2 084	1 171	8	705	458	13
Águas de Lindóia.....	7 141	7 108	4 663	2 445	73	1 625	747	33
Águas de Santa Bárbara.....	2 494	2 479	1 524	955	-	726	229	15
Águas de São Pedro.....	1 445	1 427	612	815	16	626	173	18
Agudos.....	10 004	9 992	8 514	1 478	52	298	1 128	12
Alambari.....	1 219	1 219	985	234	9	172	53	-
Alfredo Marcondes.....	1 411	1 411	1 111	300	1	25	274	-
Altair.....	1 163	1 158	981	177	-	57	120	5
Altinópolis.....	5 377	5 373	4 288	1 085	6	337	742	4
Alto Alegre.....	1 703	1 702	1 278	424	-	99	325	1
Alumínio.....	4 562	4 552	4 040	512	-	189	323	10
Álvares Florence.....	1 643	1 642	1 342	300	-	89	211	1
Álvares Machado.....	7 713	7 706	6 519	1 187	1	272	914	7
Álvaro de Carvalho.....	1 115	1 114	913	201	-	47	154	1
Alvinlândia.....	890	889	744	145	6	23	116	1
Americana.....	59 041	58 988	52 534	6 454	282	1 099	5 073	53
Américo Brasiliense.....	8 405	8 401	7 468	933	3	104	826	4
Américo de Campos.....	2 195	2 192	1 785	407	-	87	320	3
Amparo.....	21 118	21 085	16 683	4 402	67	1 631	2 704	33
Analândia.....	1 474	1 468	984	484	1	334	149	6
Andradina.....	18 367	18 344	16 361	1 983	6	426	1 551	23
Angatuba.....	6 839	6 831	5 438	1 393	-	535	858	8
Anhembi.....	2 096	2 091	1 328	763	19	426	318	5
Anhumas.....	1 129	1 127	958	169	-	46	123	2
Aparecida.....	10 892	10 758	9 066	1 692	195	187	1 310	134
Aparecida d'Oeste.....	1 774	1 770	1 537	233	2	43	188	4
Apiáí.....	8 509	8 497	6 906	1 591	19	344	1 228	12
Araçarigüema.....	4 200	4 198	2 909	1 289	34	823	432	2
Araçatuba.....	57 045	56 995	49 886	7 109	49	1 370	5 690	50
Araçoiaba da Serra.....	9 892	9 886	5 562	4 324	3	3 101	1 220	6
Aramina.....	1 715	1 713	1 395	318	2	85	231	2
Arandu.....	2 326	2 324	1 588	736	-	361	375	2
Arapeí.....	903	898	718	180	-	80	100	5
Araraquara.....	63 460	63 408	53 626	9 782	8	2 300	7 474	52
Araras.....	33 216	33 186	28 463	4 723	1	1 582	3 140	30
Arco-Íris.....	910	910	607	303	-	37	266	-
Arealva.....	3 218	3 214	2 173	1 041	2	566	473	4
Areias.....	1 246	1 242	907	335	-	86	249	4
Areiópolis.....	3 188	3 188	2 641	547	5	41	501	-
Ariranha.....	2 511	2 510	2 208	302	-	51	251	1
Artur Nogueira.....	10 361	10 352	9 026	1 326	24	346	956	9
Arujá.....	18 556	18 546	15 313	3 233	38	983	2 212	10
Aspásia.....	689	688	549	139	-	19	120	1
Assis.....	29 141	29 081	25 854	3 227	1	752	2 474	60
Atibaia.....	40 770	40 729	30 512	10 217	292	5 765	4 160	41
Auriflama.....	4 591	4 587	3 981	606	4	106	496	4
Avai.....	1 897	1 894	1 291	603	6	236	361	3
Avanhandava.....	2 936	2 934	2 472	462	-	93	369	2
Avaré.....	26 601	26 549	21 545	5 004	3	1 653	3 348	52
Bady Bassitt.....	4 191	4 190	3 419	771	7	192	572	1
Balbinos.....	511	511	401	110	1	39	70	-

Tabela 2.2.20 - Domicílios, por espécie, segundo as Unidades da Federação e os Municípios - São Paulo

(continuação)

Unidades da Federação e Municípios	Domicílios recenseados							Coletivos
	Total	Particulares						
		Total	Ocupados	Não ocupados				
				Total	Fechados	Uso ocasional	Vagos	
Bálsamo.....	2 759	2 759	2 258	501	2	84	415	-
Bananal.....	3 540	3 520	2 697	823	-	355	468	20
Barão de Antonina.....	1 094	1 093	829	264	1	68	195	1
Barbosa.....	2 331	2 329	1 717	612	-	279	333	2
Bariri.....	10 006	9 999	8 220	1 779	-	461	1 318	7
Barra Bonita.....	11 500	11 483	10 015	1 468	23	317	1 128	17
Barra do Chapéu.....	1 589	1 588	1 245	343	1	93	249	1
Barra do Turvo.....	2 680	2 673	2 065	608	1	233	374	7
Barretos.....	35 094	35 032	30 513	4 519	3	1 213	3 303	62
Barrinha.....	7 418	7 414	6 475	939	-	217	722	4
Barueri.....	65 312	65 297	55 513	9 784	994	950	7 840	15
Bastos.....	6 207	6 201	5 623	578	-	92	486	6
Batatais.....	17 131	17 117	14 701	2 416	20	568	1 828	14
Bauru.....	108 806	108 677	90 713	17 964	311	4 229	13 424	129
Bebedouro.....	24 341	24 317	21 196	3 121	-	532	2 589	24
Bento de Abreu.....	806	805	698	107	1	36	70	1
Bernardino de Campos.....	3 824	3 818	3 134	684	16	165	503	6
Bertioga.....	26 149	26 054	8 728	17 326	138	15 691	1 497	95
Bilac.....	2 044	2 040	1 818	222	-	52	170	4
Birigui.....	30 302	30 284	27 338	2 946	64	457	2 425	18
Biritiba-Mirim.....	8 338	8 336	6 401	1 935	25	1 056	854	2
Boa Esperança do Sul.....	4 376	4 370	3 488	882	-	257	625	6
Bocaina.....	3 236	3 233	2 728	505	1	190	314	3
Bofete.....	3 202	3 201	2 147	1 054	8	700	346	1
Boituva.....	11 830	11 822	9 330	2 492	85	1 627	780	8
Bom Jesus dos Perdões.....	4 736	4 733	3 531	1 202	60	734	408	3
Bom Sucesso de Itararé.....	1 043	1 039	774	265	-	61	204	4
Borá.....	319	319	227	92	-	20	72	-
Boracéia.....	1 303	1 303	976	327	-	49	278	-
Borborema.....	5 063	5 057	3 865	1 192	-	477	715	6
Borebi.....	667	666	518	148	-	41	107	1
Botucatu.....	39 099	39 067	31 309	7 758	140	3 229	4 389	32
Bragança Paulista.....	42 764	42 732	34 430	8 302	143	3 534	4 625	32
Braúna.....	1 651	1 651	1 262	389	-	43	346	-
Brejo Alegre.....	768	768	663	105	3	56	46	-
Brodowski.....	5 583	5 578	4 789	789	-	103	686	5
Brotas.....	7 012	6 994	5 407	1 587	-	787	800	18
Buri.....	5 530	5 524	4 686	838	29	395	414	6
Buritama.....	4 713	4 708	4 203	505	21	185	299	5
Buritizal.....	1 311	1 310	1 106	204	-	69	135	1
Cabrália Paulista.....	1 489	1 486	1 271	215	-	65	150	3
Cabreúva.....	11 004	10 993	8 650	2 343	35	932	1 376	11
Caçapava.....	23 600	23 566	19 916	3 650	448	822	2 380	34
Cachoeira Paulista.....	8 828	8 816	7 208	1 608	53	364	1 191	12
Caconde.....	6 730	6 716	4 986	1 730	1	533	1 196	14
Cafelândia.....	5 851	5 846	4 590	1 256	-	223	1 033	5
Caiabu.....	1 428	1 428	1 188	240	1	68	171	-
Caieiras.....	21 882	21 876	18 977	2 899	143	489	2 267	6
Caiuá.....	1 588	1 587	1 241	346	-	118	228	1
Cajamar.....	16 012	16 001	13 617	2 384	132	682	1 570	11
Cajati.....	9 041	9 031	7 349	1 682	3	375	1 304	10
Cajobi.....	3 049	3 047	2 591	456	1	45	410	2
Cajuru.....	6 870	6 865	5 637	1 228	22	364	842	5
Campina do Monte Alegre.....	2 210	2 204	1 431	773	3	472	298	6
Campinas.....	331 994	331 634	284 330	47 304	1 625	10 407	35 272	360
Campo Limpo Paulista.....	20 355	20 333	16 917	3 416	178	1 036	2 202	22
Campos do Jordão.....	19 029	18 881	11 534	7 347	161	5 759	1 427	148

Sinopse preliminar do Censo Demográfico 2000

Tabela 2.2.20 - Domicílios, por espécie, segundo as Unidades da Federação e os Municípios - São Paulo

(continuação)

Unidades da Federação e Municípios	Domicílios recenseados							Coletivos
	Total	Particulares						
		Total	Ocupados	Não ocupados				
				Total	Fechados	Uso ocasional	Vagos	
Campos Novos Paulista.....	1 520	1 519	1 245	274	-	93	181	1
Cananéia.....	4 522	4 474	3 040	1 434	59	971	404	48
Canas.....	994	993	883	110	8	27	75	1
Cândido Mota.....	9 572	9 562	8 450	1 112	1	263	848	10
Cândido Rodrigues.....	898	897	782	115	1	15	99	1
Canitar.....	979	979	887	92	-	14	78	-
Capão Bonito.....	13 935	13 923	11 964	1 959	108	565	1 286	12
Capela do Alto.....	5 054	5 052	3 864	1 188	14	686	488	2
Capivari.....	13 060	13 048	10 995	2 053	52	395	1 606	12
Caraguatatuba.....	52 124	51 972	22 272	29 700	48	24 795	4 857	152
Carapicuíba.....	102 533	102 517	91 695	10 822	2 007	449	8 366	16
Cardoso.....	4 563	4 554	3 636	918	-	546	372	9
Casa Branca.....	8 694	8 679	7 115	1 564	-	424	1 140	15
Cássia dos Coqueiros.....	1 187	1 183	818	365	-	163	202	4
Castilho.....	5 701	5 693	4 336	1 357	7	617	733	8
Catanduva.....	36 888	36 859	31 520	5 339	38	926	4 375	29
Catiguá.....	2 106	2 106	1 858	248	-	49	199	-
Cedral.....	2 425	2 418	1 982	436	12	163	261	7
Cerqueira César.....	5 682	5 676	4 419	1 257	-	421	836	6
Cerquillo.....	9 540	9 530	8 277	1 253	49	405	799	10
Cesário Lange.....	4 212	4 201	3 372	829	8	458	363	11
Charqueada.....	4 246	4 241	3 441	800	9	361	430	5
Chavantes.....	3 949	3 945	3 297	648	-	111	537	4
Clementina.....	1 727	1 723	1 508	215	2	17	196	4
Colina.....	5 606	5 598	4 719	879	5	181	693	8
Colômbia.....	2 033	2 027	1 610	417	-	188	229	6
Conchal.....	6 846	6 843	5 973	870	-	288	582	3
Conchas.....	5 321	5 317	4 344	973	4	517	452	4
Cordeirópolis.....	5 604	5 603	4 900	703	21	189	493	1
Coroados.....	1 546	1 543	1 265	278	3	92	183	3
Coronel Macedo.....	1 869	1 869	1 572	297	4	74	219	-
Corumbataí.....	1 578	1 576	1 060	516	1	220	295	2
Cosmópolis.....	14 383	14 375	12 366	2 009	93	528	1 388	8
Cosmorama.....	2 910	2 908	2 317	591	-	151	440	2
Cotia.....	49 507	49 472	38 849	10 623	2 076	2 790	5 757	35
Cravinhos.....	8 987	8 979	7 561	1 418	2	204	1 212	8
Cristais Paulista.....	2 578	2 574	1 785	789	14	393	382	4
Cruzália.....	917	917	784	133	-	18	115	-
Cruzeiro.....	22 171	22 149	19 494	2 655	97	411	2 147	22
Cubatão.....	33 693	33 663	29 963	3 700	388	313	2 999	30
Cunha.....	8 497	8 471	6 323	2 148	1	1 032	1 115	26
Descalvado.....	9 414	9 399	7 871	1 528	21	438	1 069	15
Diadema.....	112 576	112 553	98 572	13 981	1 297	440	12 244	23
Dirce Reis.....	610	609	486	123	-	34	89	1
Divinolândia.....	4 228	4 225	3 446	779	3	148	628	3
Dobrada.....	2 088	2 085	1 903	182	6	17	159	3
Dois Córregos.....	8 757	8 747	6 427	2 320	35	990	1 295	10
Dolcinópolis.....	805	805	684	121	-	19	102	-
Dourado.....	3 255	3 249	2 561	688	-	198	490	6
Dracena.....	13 984	13 968	12 311	1 657	21	340	1 296	16
Duartina.....	4 533	4 527	3 684	843	1	267	575	6
Dumont.....	1 834	1 833	1 682	151	-	39	112	1
Echaporã.....	2 320	2 317	1 903	414	-	113	301	3
Eldorado.....	4 642	4 638	3 495	1 143	4	322	817	4
Elias Fausto.....	4 648	4 646	3 599	1 047	1	223	823	2
Elisiário.....	938	937	721	216	-	29	187	1
Embaúba.....	884	884	717	167	-	26	141	-

Tabela 2.2.20 - Domicílios, por espécie, segundo as Unidades da Federação e os Municípios - São Paulo

(continuação)

Unidades da Federação e Municípios	Domicílios recenseados							Coletivos
	Total	Particulares						
		Total	Ocupados	Não ocupados				
				Total	Fechados	Uso ocasional	Vagos	
Embu.....	61 917	61 907	53 592	8 315	1 823	649	5 843	10
Embu-Guaçu.....	18 219	18 196	14 520	3 676	163	1 798	1 715	23
Emilianópolis.....	1 096	1 096	894	202	2	33	167	-
Engenheiro Coelho.....	3 074	3 069	2 591	478	6	197	275	5
Espírito Santo do Pinhal.....	13 398	13 383	11 221	2 162	8	745	1 409	15
Espírito Santo do Turvo.....	1 182	1 179	1 014	165	2	61	102	3
Estiva Gerbi.....	2 576	2 574	2 236	338	1	89	248	2
Estrela do Norte.....	872	872	729	143	-	63	80	-
Estrela d'Oeste.....	2 868	2 863	2 373	490	-	80	410	5
Euclides da Cunha Paulista.....	3 165	3 160	2 762	398	-	114	284	5
Fartura.....	5 102	5 095	4 191	904	11	295	598	7
Fernando Prestes.....	1 923	1 921	1 619	302	6	92	204	2
Fernandópolis.....	21 806	21 778	18 640	3 138	-	473	2 665	28
Fernão.....	599	598	412	186	2	48	136	1
Ferraz de Vasconcelos.....	42 492	42 475	36 730	5 745	133	226	5 386	17
Flora Rica.....	782	782	645	137	-	46	91	-
Floreal.....	1 288	1 286	1 042	244	-	32	212	2
Flórida Paulista.....	3 982	3 977	3 220	757	-	89	668	5
Florínia.....	1 181	1 179	928	251	-	156	95	2
Franca.....	92 704	92 657	80 758	11 899	18	2 885	8 996	47
Francisco Morato.....	40 950	40 942	34 013	6 929	1 142	343	5 444	8
Franco da Rocha.....	31 585	31 547	26 456	5 091	384	773	3 934	38
Gabriel Monteiro.....	946	946	799	147	5	20	122	-
Gália.....	2 981	2 972	2 270	702	8	96	598	9
Garça.....	14 562	14 521	12 147	2 374	24	603	1 747	41
Gastão Vidigal.....	1 417	1 414	1 081	333	3	80	250	3
Gavião Peixoto.....	1 298	1 298	1 068	230	-	57	173	-
General Salgado.....	4 031	4 026	3 314	712	-	121	591	5
Getulina.....	3 387	3 383	2 703	680	10	191	479	4
Glicério.....	1 748	1 747	1 260	487	-	272	215	1
Guaiçara.....	3 268	3 264	2 635	629	-	222	407	4
Guaimbê.....	1 700	1 700	1 401	299	4	54	241	-
Guaira.....	11 443	11 436	10 083	1 353	7	247	1 099	7
Guapiaçu.....	4 694	4 693	4 047	646	11	297	338	1
Guapiara.....	6 091	6 086	4 928	1 158	206	240	712	5
Guará.....	6 385	6 378	5 347	1 031	22	213	796	7
Guaraçai.....	3 167	3 162	2 582	580	1	90	489	5
Guaraci.....	3 396	3 391	2 528	863	4	539	320	5
Guarani d'Oeste.....	755	754	644	110	-	30	80	1
Guarantã.....	2 381	2 375	1 926	449	2	127	320	6
Guararapes.....	9 602	9 591	8 328	1 263	78	207	978	11
Guararema.....	8 401	8 390	5 935	2 455	31	1 305	1 119	11
Guaratinguetá.....	34 571	34 513	28 445	6 068	547	1 243	4 278	58
Guareí.....	3 720	3 717	2 890	827	7	383	437	3
Guariba.....	9 468	9 461	8 367	1 094	1	222	871	7
Guarujá.....	126 546	126 452	72 447	54 005	886	44 981	8 138	94
Guarulhos.....	336 440	336 342	291 074	45 268	3 738	2 181	39 349	98
Guataporã.....	2 226	2 226	1 675	551	2	247	302	-
Guzolândia.....	1 550	1 548	1 246	302	17	41	244	2
Herculândia.....	2 834	2 831	2 334	497	7	62	428	3
Holambra.....	2 399	2 396	1 872	524	6	160	358	3
Hortolândia.....	45 528	45 525	40 526	4 999	314	530	4 155	3
Iacanga.....	3 006	3 003	2 395	608	26	195	387	3
Iacri.....	2 501	2 499	1 914	585	13	48	524	2

Sinopse preliminar do Censo Demográfico 2000

Tabela 2.2.20 - Domicílios, por espécie, segundo as Unidades da Federação e os Municípios - São Paulo

(continuação)

Unidades da Federação e Municípios	Domicílios recenseados							Coletivos
	Total	Particulares						
		Total	Ocupados	Não ocupados				
				Total	Fechados	Uso ocasional	Vagos	
Iaras.....	1 158	1 155	877	278	-	64	214	3
Ibaté.....	8 163	8 162	7 055	1 107	4	140	963	1
Ibirá.....	3 840	3 824	2 888	936	-	300	636	16
Ibirarema.....	1 902	1 901	1 659	242	-	33	209	
Ibitinga.....	16 177	16 161	13 658	2 503	-	844	1 659	16
Ibiúna.....	27 038	27 024	17 078	9 946	132	6 691	3 123	14
Icém.....	2 336	2 331	1 970	361	-	159	202	5
Iepê.....	2 540	2 536	2 100	436	-	93	343	4
Igaraçu do Tietê.....	7 150	7 144	6 127	1 017	-	85	932	6
Igarapava.....	9 162	9 151	7 652	1 499	25	349	1 125	11
Igaratá.....	3 864	3 860	2 299	1 561	-	1 333	228	4
Iguape.....	11 695	11 585	7 316	4 269	27	2 826	1 416	110
Ilha Comprida.....	6 084	6 007	1 895	4 112	74	3 894	144	77
Ilha Solteira.....	7 696	7 679	6 501	1 178	41	542	595	17
Ilhabela.....	9 806	9 714	5 774	3 940	33	3 146	761	92
Indaiatuba.....	48 305	48 272	40 444	7 828	658	2 341	4 829	33
Indiana.....	1 621	1 621	1 438	183	2	47	134	-
Indiaporã.....	1 622	1 619	1 305	314	-	155	159	3
Inúbia Paulista.....	1 093	1 091	951	140	-	13	127	2
Ipaussu.....	4 286	4 279	3 581	698	-	117	581	7
Iperó.....	5 902	5 899	4 853	1 046	-	534	512	3
Ipeúna.....	1 930	1 924	1 221	703	-	423	280	6
Ipiruá.....	1 298	1 298	1 044	254	6	150	98	-
Iporanga.....	1 568	1 550	1 107	443	28	155	260	18
Ipuã.....	4 050	4 045	3 324	721	23	176	522	5
Iracemápolis.....	4 583	4 577	4 261	316	-	82	234	6
Irapuã.....	2 403	2 401	1 875	526	-	112	414	2
Irapuru.....	2 695	2 694	2 244	450	-	98	352	1
Itaberá.....	6 243	6 237	5 195	1 042	18	394	630	6
Itaí.....	7 848	7 838	5 803	2 035	-	862	1 173	10
Itajobi.....	5 041	5 038	4 172	866	-	185	681	3
Itaju.....	1 037	1 037	766	271	8	115	148	-
Itanhaém.....	50 949	50 877	20 599	30 278	15	26 752	3 511	72
Itaóca.....	1 033	1 031	833	198	76	58	64	2
Itapecerica da Serra.....	40 393	40 361	33 804	6 557	793	1 329	4 435	32
Itapetininga.....	39 762	39 718	33 435	6 283	165	1 834	4 284	44
Itapeva.....	25 178	25 159	22 094	3 065	272	678	2 115	19
Itapevi.....	48 218	48 207	41 885	6 322	1 271	816	4 235	11
Itapira.....	21 386	21 359	17 567	3 792	69	940	2 783	27
Itapirapuã Paulista.....	1 247	1 245	918	327	33	81	213	2
Itápolis.....	13 431	13 419	11 041	2 378	-	362	2 016	12
Itaporanga.....	4 822	4 812	4 050	762	14	219	529	10
Itapuí.....	3 859	3 852	2 899	953	-	338	615	7
Itapura.....	1 546	1 543	1 098	445	5	190	250	3
Itaquaquecetuba.....	78 967	78 944	69 197	9 747	183	744	8 820	23
Itararé.....	14 793	14 778	12 793	1 985	35	428	1 522	15
Itariri.....	4 862	4 857	3 559	1 298	8	634	656	5
Itatiba.....	29 043	29 028	22 228	6 800	18	3 490	3 292	15
Itatinga.....	5 044	5 036	4 043	993	4	333	656	8
Itirapina.....	5 087	5 075	3 199	1 876	11	1 359	506	12
Itirapuã.....	1 841	1 839	1 446	393	-	163	230	2
Itobi.....	2 428	2 426	1 955	471	2	128	341	2
Itu.....	44 783	44 730	36 336	8 394	473	3 361	4 560	53
Itupeva.....	9 827	9 805	6 905	2 900	99	1 648	1 153	22
Ituverava.....	12 325	12 313	10 597	1 716	6	325	1 385	12
Jaborandi.....	2 128	2 125	1 812	313	-	55	258	

Tabela 2.2.20 - Domicílios, por espécie, segundo as Unidades da Federação e os Municípios - São Paulo

(continuação)

Unidades da Federação e Municípios	Domicílios recenseados							Coletivos
	Total	Particulares						
		Total	Ocupados	Não ocupados				
				Total	Fechados	Uso ocasional	Vagos	
Jaboticabal.....	22 508	22 480	19 167	3 313	-	826	2 487	28
Jacareí.....	60 708	60 663	51 917	8 746	420	1 653	6 673	45
Jaci.....	1 511	1 505	1 165	340	-	73	267	6
Jacupiranga.....	5 488	5 479	4 461	1 018	7	310	701	9
Jaguariúna.....	9 598	9 595	7 980	1 615	11	685	919	3
Jales.....	15 582	15 564	13 933	1 631	20	278	1 333	18
Jambeiro.....	1 640	1 636	1 125	511	6	274	231	4
Jandira.....	27 489	27 483	24 466	3 017	293	212	2 512	6
Jardinópolis.....	10 226	10 217	8 258	1 959	-	788	1 171	9
Jarinu.....	8 051	8 037	4 662	3 375	25	2 295	1 055	14
Jaú.....	39 425	39 387	32 036	7 351	18	1 186	6 147	38
Jeriquara.....	1 057	1 057	899	158	-	45	113	-
Joanópolis.....	4 240	4 232	3 123	1 109	5	701	403	8
João Ramalho.....	1 260	1 260	1 039	221	-	35	186	-
José Bonifácio.....	10 094	10 085	8 327	1 758	18	406	1 334	9
Júlio Mesquita.....	1 340	1 340	1 126	214	-	32	182	-
Jumirim.....	840	839	587	252	18	190	44	1
Jundiaí.....	107 444	107 337	92 684	14 653	1 232	2 735	10 686	107
Junqueirópolis.....	6 008	6 001	5 005	996	10	124	862	7
Juquiá.....	6 817	6 809	5 391	1 418	43	506	869	8
Juquitiba.....	10 950	10 940	6 914	4 026	463	2 349	1 214	10
Lagoinha.....	2 132	2 129	1 462	667	1	346	320	3
Laranjal Paulista.....	7 876	7 871	6 198	1 673	120	612	941	5
Lavínia.....	1 979	1 976	1 534	442	1	61	380	3
Lavrinhas.....	2 016	2 010	1 502	508	3	117	388	6
Leme.....	24 954	24 936	21 883	3 053	3	858	2 192	18
Lençóis Paulista.....	16 987	16 973	14 671	2 302	19	514	1 769	14
Limeira.....	78 902	78 846	69 428	9 418	258	2 288	6 872	56
Lindóia.....	2 293	2 281	1 572	709	11	400	298	12
Lins.....	23 320	23 282	19 637	3 645	7	996	2 642	38
Lorena.....	24 535	24 508	21 003	3 505	270	748	2 487	27
Lourdes.....	702	701	613	88	1	19	68	1
Louveira.....	7 669	7 659	6 335	1 324	36	485	803	10
Lucélia.....	5 882	5 876	5 088	788	-	112	676	6
Lucianópolis.....	849	848	639	209	-	60	149	1
Luís Antônio.....	2 475	2 474	1 843	631	3	118	510	1
Luiziânia.....	1 434	1 433	1 230	203	-	32	171	1
Lupércio.....	1 263	1 262	1 138	124	1	31	92	1
Lutécia.....	1 097	1 096	860	236	1	60	175	1
Macatuba.....	4 804	4 801	4 015	786	-	223	563	3
Macaubal.....	2 993	2 991	2 360	631	-	114	517	2
Macedônia.....	1 462	1 461	1 140	321	-	92	229	1
Magda.....	1 283	1 283	1 047	236	6	51	179	-
Mairinque.....	14 460	14 450	10 714	3 736	105	2 084	1 547	10
Mairiporã.....	24 153	24 135	16 112	8 023	837	4 459	2 727	18
Manduri.....	2 893	2 888	2 379	509	5	154	350	5
Marabá Paulista.....	1 375	1 374	1 086	288	6	129	153	1
Maracaí.....	4 345	4 342	3 792	550	-	109	441	3
Marapoama.....	843	843	653	190	-	44	146	-
Mariápolis.....	1 386	1 386	1 156	230	-	53	177	-
Marília.....	69 001	68 923	55 842	13 081	5	4 409	8 667	78
Marinópolis.....	742	742	640	102	-	29	73	-
Martinópolis.....	8 197	8 181	6 362	1 819	1	680	1 138	16
Matão.....	21 333	21 319	19 399	1 920	1	203	1 716	14
Mauá.....	110 911	110 893	99 099	11 794	468	342	10 984	18
Mendonça.....	1 534	1 534	1 146	388	2	178	208	-
Meridiano.....	1 562	1 560	1 201	359	-	99	260	2

Sinopse preliminar do Censo Demográfico 2000

Tabela 2.2.20 - Domicílios, por espécie, segundo as Unidades da Federação e os Municípios - São Paulo

(continuação)

Unidades da Federação e Municípios	Domicílios recenseados							Coletivos
	Total	Particulares						
		Total	Ocupados	Não ocupados				
				Total	Fechados	Uso ocasional	Vagos	
Mesópolis.....	669	668	568	100	-	27	73	1
Miguelópolis.....	6 782	6 768	5 518	1 250	-	614	636	14
Mineiros do Tietê.....	4 030	4 026	3 123	903	-	533	370	4
Mira Estrela.....	1 324	1 323	833	490	-	373	117	1
Miracatu.....	8 264	8 254	5 866	2 388	32	1 099	1 257	10
Mirandópolis.....	8 667	8 655	7 206	1 449	2	188	1 259	12
Mirante do Paranapanema.....	5 963	5 956	4 741	1 215	-	298	917	7
Mirassol.....	16 661	16 655	14 402	2 253	6	368	1 879	6
Mirassolândia.....	1 389	1 388	1 096	292	-	68	224	1
Mococa.....	21 464	21 440	17 663	3 777	3	930	2 844	24
Mogi Guaçu.....	38 497	38 460	33 889	4 571	62	1 124	3 385	37
Moji das Cruzes.....	104 936	104 848	89 185	15 663	346	3 585	11 732	88
Moji-Mirim.....	26 962	26 924	23 127	3 797	1	1 152	2 644	38
Mombuca.....	1 026	1 026	790	236	-	88	148	-
Monções.....	859	859	656	203	-	20	183	-
Mongaguá.....	33 146	33 103	9 864	23 239	1	21 183	2 055	43
Monte Alegre do Sul.....	2 661	2 657	1 816	841	12	521	308	4
Monte Alto.....	14 181	14 169	12 692	1 477	46	287	1 144	12
Monte Aprazível.....	7 123	7 115	5 792	1 323	-	226	1 097	8
Monte Azul Paulista.....	6 356	6 349	5 392	957	-	167	790	7
Monte Castelo.....	1 705	1 705	1 234	471	3	50	418	-
Monte Mor.....	11 710	11 695	9 874	1 821	98	614	1 109	15
Monteiro Lobato.....	1 570	1 569	1 017	552	24	349	179	1
Morro Agudo.....	8 357	8 350	6 917	1 433	29	235	1 169	7
Morungaba.....	3 353	3 349	2 623	726	2	334	390	4
Motuca.....	1 215	1 212	1 034	178	-	21	157	3
Murutinga do Sul.....	1 477	1 476	1 224	252	4	49	199	1
Nantes.....	756	756	620	136	1	55	80	-
Narandiba.....	1 236	1 236	1 018	218	2	56	160	-
Natividade da Serra.....	3 739	3 735	2 065	1 670	9	1 156	505	4
Nazaré Paulista.....	6 947	6 919	4 027	2 892	-	1 832	1 060	28
Neves Paulista.....	3 256	3 253	2 703	550	-	142	408	3
Nhandeara.....	3 844	3 837	3 209	628	-	191	437	7
Nipoã.....	1 461	1 459	1 021	438	-	64	374	2
Nova Aliança.....	1 704	1 703	1 432	271	-	115	156	1
Nova Campina.....	2 137	2 137	1 779	358	47	37	274	-
Nova Canaã Paulista.....	980	980	756	224	-	35	189	-
Nova Castilho.....	321	321	298	23	1	14	8	-
Nova Europa.....	2 342	2 341	2 015	326	-	91	235	1
Nova Granada.....	5 924	5 919	4 987	932	-	212	720	5
Nova Guataporanga.....	737	737	623	114	-	41	73	-
Nova Independência.....	767	767	620	147	-	34	113	-
Nova Luzitânia.....	935	935	802	133	-	36	97	-
Nova Odessa.....	13 430	13 416	11 782	1 634	50	661	923	14
Novais.....	1 107	1 107	902	205	-	26	179	-
Novo Horizonte.....	11 956	11 948	9 873	2 075	-	679	1 396	8
Nuporanga.....	2 365	2 362	1 791	571	2	89	480	3
Ocauçu.....	1 520	1 519	1 171	348	9	104	235	1
Óleo.....	1 273	1 272	890	382	4	136	242	1
Olímpia.....	15 504	15 478	13 198	2 280	1	498	1 781	26
Onda Verde.....	1 161	1 158	983	175	-	75	100	3
Oriente.....	2 112	2 111	1 639	472	-	64	408	1
Orindiúva.....	1 422	1 420	1 209	211	-	101	110	2
Orlândia.....	11 320	11 313	9 993	1 320	4	124	1 192	7
Osasco.....	206 745	206 662	180 944	25 718	2 822	967	21 929	83
Oscar Bressane.....	1 004	1 004	756	248	-	77	171	-
Osvaldo Cruz.....	9 934	9 917	8 722	1 195	-	119	1 076	17

Tabela 2.2.20 - Domicílios, por espécie, segundo as Unidades da Federação e os Municípios - São Paulo

(continuação)

Unidades da Federação e Municípios	Domicílios recenseados							Coletivos
	Total	Particulares						
		Total	Ocupados	Não ocupados				
				Total	Fechados	Uso ocasional	Vagos	
Ourinhos.....	30 197	30 168	26 569	3 599	4	460	3 135	29
Ouro Verde.....	2 619	2 617	2 108	509	36	45	428	2
Ouroeste.....	2 115	2 112	1 834	278	-	48	230	3
Pacaembu.....	4 205	4 200	3 438	762	-	92	670	5
Palestina.....	3 626	3 624	2 921	703	-	263	440	2
Palmares Paulista.....	2 759	2 758	2 295	463	-	225	238	1
Palmeira d'Oeste.....	4 034	4 028	3 149	879	-	115	764	6
Palmital.....	7 165	7 159	6 260	899	-	124	775	6
Panorama.....	4 693	4 682	3 835	847	46	295	506	11
Paraguaçu Paulista.....	12 739	12 728	11 257	1 471	10	434	1 027	11
Paraibuna.....	6 765	6 752	4 527	2 225	13	1 206	1 006	13
Paraíso.....	1 801	1 800	1 522	278	-	47	231	1
Paranapanema.....	5 673	5 654	4 180	1 474	1	544	929	19
Paranapuã.....	1 195	1 192	1 096	96	4	27	65	3
Parapuã.....	3 902	3 897	3 297	600	4	85	511	5
Pardinho.....	1 790	1 785	1 279	506	1	231	274	5
Pariquera-Açu.....	5 419	5 411	4 461	950	2	261	687	8
Parisi.....	737	737	611	126	-	20	106	-
Patrocínio Paulista.....	4 103	4 097	3 160	937	-	428	509	6
Paulicéia.....	2 041	2 041	1 498	543	4	325	214	-
Paulínia.....	15 668	15 639	13 774	1 865	36	423	1 406	29
Paulistânia.....	636	633	505	128	-	72	56	3
Paulo de Faria.....	3 167	3 159	2 624	535	-	206	329	8
Pederneiras.....	12 184	12 176	9 979	2 197	1	494	1 702	8
Pedra Bela.....	2 248	2 247	1 581	666	-	277	389	1
Pedranópolis.....	1 106	1 106	824	282	-	64	218	-
Pedregulho.....	5 097	5 083	4 032	1 051	2	479	570	14
Pedreira.....	11 576	11 536	9 712	1 824	37	421	1 366	40
Pedrinhas Paulista.....	946	945	795	150	2	9	139	1
Pedro de Toledo.....	4 025	4 024	2 504	1 520	15	935	570	1
Penápolis.....	18 666	18 644	15 920	2 724	-	491	2 233	22
Pereira Barreto.....	8 126	8 112	7 194	918	21	268	629	14
Pereiras.....	2 562	2 562	1 836	726	9	440	277	-
Peruíbe.....	32 095	32 007	14 509	17 498	25	15 049	2 424	88
Piacatu.....	1 656	1 655	1 316	339	-	17	322	1
Piedade.....	17 296	17 279	12 937	4 342	99	1 956	2 287	17
Pilar do Sul.....	8 460	8 450	6 300	2 150	102	1 180	868	10
Pindamonhangaba.....	37 633	37 600	32 353	5 247	278	966	4 003	33
Pindorama.....	4 366	4 364	3 714	650	-	112	538	2
Pinhalzinho.....	4 722	4 719	3 198	1 521	5	1 134	382	3
Piquerobi.....	1 343	1 342	1 072	270	-	133	137	1
Piquete.....	4 653	4 644	4 120	524	21	173	330	9
Piracaia.....	8 752	8 745	6 345	2 400	78	1 420	902	7
Piracicaba.....	110 310	110 224	92 706	17 518	467	4 441	12 610	86
Piraju.....	9 791	9 781	8 017	1 764	4	435	1 325	10
Pirajuí.....	6 776	6 767	5 430	1 337	23	278	1 036	9
Pirangi.....	3 240	3 235	2 891	344	1	93	250	5
Pirapora do Bom Jesus.....	4 415	4 411	3 273	1 138	137	444	557	4
Pirapozinho.....	7 240	7 236	6 201	1 035	7	105	923	4
Pirassununga.....	21 936	21 890	18 669	3 221	12	1 002	2 207	46
Piratininga.....	3 593	3 586	2 887	699	2	330	367	7
Pitangueiras.....	10 179	10 167	8 481	1 686	2	634	1 050	12
Planalto.....	1 289	1 289	1 082	207	3	50	154	-
Platina.....	1 061	1 061	853	208	-	46	162	-
Poá.....	28 671	28 653	25 072	3 581	113	210	3 258	18
Poloni.....	1 906	1 905	1 544	361	-	58	303	1

Sinopse preliminar do Censo Demográfico 2000

Tabela 2.2.20 - Domicílios, por espécie, segundo as Unidades da Federação e os Municípios - São Paulo

(continuação)

Unidades da Federação e Municípios	Domicílios recenseados							Coletivos
	Total	Particulares						
		Total	Ocupados	Não ocupados				
				Total	Fechados	Uso ocasional	Vagos	
Pompéia.....	6 179	6 171	5 091	1 080	-	167	913	8
Pongai.....	1 315	1 315	1 100	215	1	56	158	-
Pontal.....	9 518	9 517	8 075	1 442	4	576	862	1
Pontalinda.....	1 226	1 226	988	238	-	45	193	-
Pontes Gestal.....	1 048	1 048	819	229	-	56	173	-
Populina.....	1 680	1 676	1 382	294	-	116	178	4
Porangaba.....	2 978	2 976	1 958	1 018	60	680	278	2
Porto Feliz.....	15 334	15 324	12 301	3 023	105	1 294	1 624	10
Porto Ferreira.....	15 693	15 674	13 203	2 471	-	714	1 757	19
Potim.....	3 900	3 893	3 376	517	160	54	303	7
Potirendaba.....	5 038	5 033	4 076	957	-	152	805	5
Pracinha.....	526	526	409	117	-	19	98	-
Pradópolis.....	3 707	3 706	3 378	328	-	74	254	1
Praia Grande.....	160 289	160 133	54 923	105 210	207	93 275	11 728	156
Pratânia.....	1 360	1 360	1 092	268	3	110	155	-
Presidente Alves.....	1 677	1 676	1 207	469	21	103	345	1
Presidente Bernardes.....	4 942	4 938	4 088	850	25	208	617	4
Presidente Epitácio.....	12 647	12 619	11 205	1 414	10	453	951	28
Presidente Prudente.....	65 096	65 024	55 223	9 801	24	3 071	6 706	72
Presidente Venceslau.....	12 597	12 580	10 913	1 667	-	286	1 381	17
Promissão.....	10 927	10 919	8 951	1 968	5	441	1 522	8
Quadra.....	1 133	1 133	753	380	-	345	35	-
Quatá.....	3 943	3 937	3 328	609	-	160	449	6
Queiroz.....	765	765	620	145	-	33	112	-
Queluz.....	2 826	2 818	2 325	493	4	161	328	8
Quintana.....	1 931	1 930	1 596	334	17	27	290	1
Rafard.....	2 643	2 634	2 229	405	-	97	308	9
Rancharia.....	9 831	9 821	8 307	1 514	3	515	996	10
Redenção da Serra.....	2 001	1 996	1 159	837	7	568	262	5
Regente Feijó.....	5 623	5 613	4 882	731	1	183	547	10
Reginópolis.....	1 690	1 688	1 346	342	15	74	253	2
Registro.....	16 476	16 454	13 683	2 771	40	553	2 178	22
Restinga.....	1 836	1 835	1 466	369	8	130	231	1
Ribeira.....	1 246	1 244	963	281	62	111	108	2
Ribeirão Bonito.....	3 897	3 893	3 121	772	6	273	493	4
Ribeirão Branco.....	6 514	6 511	5 139	1 372	19	302	1 051	3
Ribeirão Corrente.....	1 315	1 315	1 024	291	-	109	182	-
Ribeirão do Sul.....	1 504	1 503	1 260	243	1	50	192	1
Ribeirão dos Índios.....	831	831	669	162	-	35	127	-
Ribeirão Grande.....	2 341	2 341	1 841	500	1	142	357	-
Ribeirão Pires.....	32 884	32 863	28 292	4 571	384	1 065	3 122	21
Ribeirão Preto.....	173 958	173 791	145 571	28 220	1 205	7 238	19 777	167
Rifaina.....	1 549	1 542	997	545	-	371	174	7
Rincão.....	3 648	3 644	2 781	863	-	385	478	4
Rinópolis.....	3 860	3 856	2 971	885	-	78	807	4
Rio Claro.....	57 053	57 002	48 354	8 648	38	1 775	6 835	51
Rio das Pedras.....	6 924	6 922	6 136	786	33	226	527	2
Rio Grande da Serra.....	11 116	11 108	9 569	1 539	112	260	1 167	8
Riolândia.....	2 686	2 680	2 311	369	-	124	245	6
Riversul.....	2 484	2 482	2 021	461	1	96	364	2
Rosana.....	7 721	7 704	6 448	1 256	-	682	574	17
Roseira.....	2 558	2 555	2 195	360	4	66	290	3
Rubiácea.....	920	920	671	249	-	47	202	-
Rubinéia.....	1 145	1 139	804	335	-	170	165	6
Sabino.....	2 027	2 027	1 485	542	-	281	261	-
Sagres.....	859	859	699	160	-	37	123	-

Tabela 2.2.20 - Domicílios, por espécie, segundo as Unidades da Federação e os Municípios - São Paulo

(continuação)

Unidades da Federação e Municípios	Domicílios recenseados							Coletivos
	Total	Particulares						
		Total	Ocupados	Não ocupados				
				Total	Fechados	Uso ocasional	Vagos	
Sales.....	1 905	1 903	1 346	557	-	373	184	2
Sales Oliveira.....	3 090	3 087	2 583	504	6	109	389	3
Salesópolis.....	5 288	5 281	3 963	1 318	7	734	577	7
Salmourão.....	1 478	1 478	1 255	223	-	26	197	-
Saltinho.....	1 871	1 871	1 613	258	-	93	165	-
Salto.....	29 828	29 807	25 566	4 241	351	1 294	2 596	21
Salto de Pirapora.....	11 679	11 673	8 991	2 682	23	1 819	840	6
Salto Grande.....	3 219	3 207	2 481	726	2	324	400	12
Sandovalina.....	1 077	1 076	867	209	2	65	142	1
Santa Adélia.....	4 469	4 462	3 908	554	-	103	451	7
Santa Albertina.....	2 258	2 254	1 814	440	1	183	256	4
Santa Bárbara d'Oeste.....	52 144	52 122	47 106	5 016	265	916	3 835	22
Santa Branca.....	5 138	5 133	3 603	1 530	22	948	560	5
Santa Clara d'Oeste.....	949	948	666	282	1	98	183	1
Santa Cruz da Conceição.....	1 244	1 242	983	259	-	170	89	2
Santa Cruz da Esperança.....	645	645	483	162	7	93	62	-
Santa Cruz das Palmeiras.....	7 970	7 966	7 016	950	-	256	694	4
Santa Cruz do Rio Pardo.....	14 080	14 064	11 912	2 152	-	432	1 720	16
Santa Ernestina.....	1 560	1 555	1 433	122	1	23	98	5
Santa Fé do Sul.....	9 581	9 565	8 124	1 441	10	620	811	16
Santa Gertrudes.....	4 900	4 899	4 378	521	5	73	443	1
Santa Isabel.....	15 635	15 615	11 792	3 823	41	2 331	1 451	20
Santa Lúcia.....	2 386	2 386	2 035	351	2	43	306	-
Santa Maria da Serra.....	1 894	1 894	1 289	605	38	316	251	-
Santa Mercedes.....	1 088	1 086	841	245	8	29	208	2
Santa Rita do Passa Quatro.....	9 460	9 441	7 625	1 816	-	737	1 079	19
Santa Rita d'Oeste.....	1 097	1 097	844	253	-	30	223	-
Santa Rosa de Viterbo.....	6 827	6 821	5 954	867	14	275	578	6
Santa Salete.....	579	579	426	153	-	22	131	-
Santana da Ponte Pensa.....	811	810	589	221	-	31	190	1
Santana de Parnaíba.....	24 338	24 325	19 300	5 025	518	1 237	3 270	13
Santo Anastácio.....	7 172	7 163	6 136	1 027	9	226	792	9
Santo André.....	210 942	210 842	187 076	23 766	2 643	1 257	19 866	100
Santo Antônio da Alegria.....	2 072	2 070	1 648	422	-	279	143	2
Santo Antônio de Posse.....	6 103	6 100	4 928	1 172	-	369	803	3
Santo Antônio do Aracanguá.....	2 793	2 793	1 888	905	3	498	404	-
Santo Antônio do Jardim.....	2 063	2 063	1 685	378	-	127	251	-
Santo Antônio do Pinhal.....	2 583	2 554	1 713	841	20	559	262	29
Santo Expedito.....	1 023	1 022	766	256	-	31	225	1
Santópolis do Aguapeí.....	1 228	1 227	1 066	161	2	14	145	1
Santos.....	170 439	170 252	131 351	38 901	1 090	20 816	16 995	187
São Bento do Sapucaí.....	3 917	3 898	2 981	917	-	449	468	19
São Bernardo do Campo.....	227 753	227 591	198 030	29 561	1 821	2 766	24 974	162
São Caetano do Sul.....	50 020	49 971	43 496	6 475	474	307	5 694	49
São Carlos.....	67 083	67 019	55 481	11 538	11	4 188	7 339	64
São Francisco.....	996	995	853	142	3	19	120	1
São João da Boa Vista.....	27 601	27 569	22 354	5 215	26	1 425	3 764	32
São João das Duas Pontes.....	926	926	776	150	-	36	114	-
São João de Iracema.....	659	658	487	171	-	45	126	1
São João do Pau d'Alho.....	884	882	655	227	5	13	209	2
São Joaquim da Barra.....	13 219	13 202	11 641	1 561	4	239	1 318	17
São José da Bela Vista.....	2 819	2 812	2 166	646	-	238	408	7
São José do Barreiro.....	1 678	1 658	1 137	521	7	289	225	20
São José do Rio Pardo.....	16 734	16 709	13 587	3 122	-	687	2 435	25
São José do Rio Preto.....	127 525	127 416	108 295	19 121	746	4 030	14 345	109
São José dos Campos.....	167 249	167 104	144 992	22 112	1 655	3 901	16 556	145
São Lourenço da Serra.....	5 106	5 101	3 287	1 814	68	1 044	702	5

Sinopse preliminar do Censo Demográfico 2000

Tabela 2.2.20 - Domicílios, por espécie, segundo as Unidades da Federação e os Municípios - São Paulo

(continuação)

Unidades da Federação e Municípios	Domicílios recenseados							Coletivos
	Total	Particulares						
		Total	Ocupados	Não ocupados				
				Total	Fechados	Uso ocasional	Vagos	
São Luís do Paraitinga.....	4 474	4 465	3 067	1 398	2	817	579	9
São Manuel.....	12 064	12 055	10 025	2 030	69	504	1 457	9
São Miguel Arcanjo.....	9 589	9 579	7 808	1 771	285	572	914	10
São Paulo.....	3 554 820	3 551 302	2 992 656	558 646	94 703	43 616	420 327	3 518
São Pedro.....	11 678	11 651	8 114	3 537	19	2 183	1 335	27
São Pedro do Turvo.....	2 517	2 513	1 976	537	3	204	330	4
São Roque.....	23 826	23 801	18 371	5 430	240	2 964	2 226	25
São Sebastião.....	33 056	32 792	16 285	16 507	84	13 713	2 710	264
São Sebastião da Grama.....	4 479	4 473	3 433	1 040	-	158	882	6
São Simão.....	4 773	4 768	3 823	945	3	411	531	5
São Vicente.....	111 258	111 171	83 583	27 588	1 167	14 454	11 967	87
Sarapuá.....	3 279	3 278	2 181	1 097	-	724	373	1
Sarutaiá.....	1 380	1 378	1 014	364	3	63	298	2
Sebastianópolis do Sul.....	1 035	1 034	820	214	-	59	155	1
Serra Azul.....	2 527	2 526	1 947	579	8	346	225	1
Serra Negra.....	11 186	11 152	6 842	4 310	94	2 714	1 502	34
Serrana.....	9 677	9 673	8 615	1 058	3	218	837	4
Sertãozinho.....	29 117	29 086	25 805	3 281	-	806	2 475	31
Sete Barras.....	4 735	4 726	3 533	1 193	27	326	840	9
Severínia.....	4 171	4 160	3 654	506	1	75	430	11
Silveiras.....	2 043	2 035	1 445	590	4	314	272	8
Socorro.....	13 697	13 675	9 682	3 993	104	2 076	1 813	22
Sorocaba.....	157 678	157 560	135 747	21 813	859	3 355	17 599	118
Sud Mennucci.....	2 436	2 429	2 071	358	14	67	277	7
Sumaré.....	60 718	60 706	53 762	6 944	230	983	5 731	12
Suzanápolis.....	1 022	1 022	808	214	-	73	141	-
Suzano.....	71 029	70 982	59 699	11 283	418	2 078	8 787	47
Tabapuã.....	3 872	3 867	3 108	759	-	147	612	5
Tabatinga.....	4 620	4 617	3 748	869	-	159	710	3
Taboão da Serra.....	62 684	62 669	52 833	9 836	2 097	325	7 414	15
Taciba.....	1 850	1 850	1 495	355	-	76	279	-
Taguaí.....	2 203	2 198	1 973	225	5	47	173	5
Taiacçu.....	1 839	1 837	1 559	278	1	58	219	2
Taiúva.....	2 011	2 010	1 611	399	-	75	324	1
Tambaú.....	7 019	7 013	5 989	1 024	-	301	723	6
Tanabi.....	8 673	8 668	6 997	1 671	-	303	1 368	5
Tapiraí.....	3 265	3 261	2 283	978	-	554	424	4
Tapiratiba.....	4 077	4 070	3 339	731	4	113	614	7
Taquaral.....	800	800	753	47	-	9	38	-
Taquaritinga.....	16 861	16 847	14 776	2 071	38	264	1 769	14
Taquarituba.....	7 573	7 564	6 280	1 284	-	189	1 095	9
Taquarivaí.....	1 429	1 428	1 118	310	-	114	196	1
Tarabai.....	1 971	1 970	1 614	356	-	50	306	1
Tarumã.....	3 253	3 250	2 944	306	-	35	271	3
Tatuí.....	31 173	31 151	25 859	5 292	42	1 676	3 574	22
Taubaté.....	76 606	76 560	66 540	10 020	166	2 039	7 815	46
Tejupá.....	1 980	1 979	1 375	604	1	154	449	1
Teodoro Sampaio.....	6 563	6 551	5 585	966	-	211	755	12
Terra Roxa.....	2 704	2 700	2 147	553	-	104	449	4
Tietê.....	10 957	10 946	8 845	2 101	10	824	1 267	11
Timburi.....	1 101	1 099	786	313	-	80	233	2
Torre de Pedra.....	1 010	1 009	659	350	3	205	142	1
Torrinha.....	3 155	3 149	2 539	610	-	155	455	6
Trabiju.....	468	468	378	90	-	28	62	-
Tremembé.....	10 204	10 179	8 507	1 672	2	253	1 417	25
Três Fronteiras.....	2 059	2 056	1 590	466	5	185	276	3

Sinopse preliminar do Censo Demográfico 2000

Tabela 2.2.20 - Domicílios, por espécie, segundo as Unidades da Federação e os Municípios - São Paulo

(conclusão)

Unidades da Federação e Municípios	Domicílios recenseados							Coletivos
	Total	Particulares						
		Total	Ocupados	Não ocupados				
				Total	Fechados	Uso ocasional	Vagos	
Tuiuti.....	2 213	2 213	1 406	807	-	475	332	-
Tupã.....	21 259	21 227	18 639	2 588	-	431	2 157	32
Tupi Paulista.....	4 909	4 902	4 056	846	11	121	714	7
Turiúba.....	825	825	601	224	4	108	112	-
Turmalina.....	896	893	760	133	-	28	105	3
Ubarana.....	1 529	1 529	1 164	365	-	196	169	-
Ubatuba.....	46 251	46 057	18 352	27 705	111	23 997	3 597	194
Ubirajara.....	1 409	1 405	1 199	206	1	66	139	4
Uchoa.....	3 343	3 340	2 715	625	13	147	465	3
União Paulista.....	524	524	399	125	-	29	96	-
Urânia.....	3 095	3 089	2 654	435	5	55	375	6
Uru.....	574	573	425	148	-	64	84	1
Urupês.....	4 298	4 291	3 542	749	-	128	621	7
Valentim Gentil.....	2 678	2 675	2 430	245	-	49	196	3
Valinhos.....	28 353	28 319	23 335	4 984	153	1 564	3 267	34
Valparaíso.....	5 557	5 547	4 948	599	10	171	418	10
Vargem.....	2 940	2 936	1 992	944	4	579	361	4
Vargem Grande do Sul.....	11 965	11 941	10 353	1 588	16	383	1 189	24
Vargem Grande Paulista.....	10 562	10 559	8 482	2 077	321	563	1 193	3
Várzea Paulista.....	27 716	27 711	24 512	3 199	201	360	2 638	5
Vera Cruz.....	3 639	3 627	3 092	535	4	112	419	12
Vinhedo.....	15 644	15 630	12 886	2 744	21	1 519	1 204	14
Viradouro.....	5 498	5 494	4 436	1 058	-	375	683	4
Vista Alegre do Alto.....	1 482	1 481	1 337	144	-	42	102	1
Vitória Brasil.....	555	555	468	87	1	4	82	-
Votorantim.....	29 005	28 999	25 521	3 478	120	574	2 784	6
Votuporanga.....	26 095	26 064	23 115	2 949	5	438	2 506	31
Zacarias.....	910	910	600	310	2	143	165	-

Fonte: IBGE, Censo Demográfico 2000.

Sinopse preliminar do Censo Demográfico 2000

Tabela 2.2.21 - Domicílios, por espécie, segundo as Unidades da Federação e os Municípios - Paraná

(continua)

Unidades da Federação e Municípios	Domicílios recenseados							Coletivos
	Total	Particulares						
		Total	Ocupados	Não ocupados				
				Total	Fechados	Uso ocasional	Vagos	
Brasil.....	54 337 670	54 265 618	45 021 478	9 244 140	528 683	2 685 701	6 029 756	72 052
Paraná.....	3 126 912	3 122 715	2 681 685	441 030	11 250	115 400	314 380	4 197
Abatiá.....	2 869	2 865	2 274	591	19	61	511	4
Adrianópolis.....	2 555	2 552	1 876	676	22	166	488	3
Agudos do Sul.....	2 355	2 355	1 936	419	3	190	226	-
Almirante Tamandaré.....	26 547	26 537	23 435	3 102	74	372	2 656	10
Altamira do Paraná.....	1 928	1 924	1 707	217	-	41	176	4
Alto Paraná.....	4 199	4 196	3 605	591	1	52	538	3
Alto Piquiri.....	3 767	3 762	3 050	712	14	50	648	5
Altônia.....	6 621	6 613	5 589	1 024	22	80	922	8
Alvorada do Sul.....	3 223	3 218	2 518	700	22	272	406	5
Amaporã.....	1 442	1 440	1 293	147	1	38	108	2
Ampére.....	4 430	4 426	4 197	229	1	36	192	4
Anahy.....	925	921	837	84	-	7	77	4
Andirá.....	6 940	6 930	6 162	768	7	77	684	10
Ângulo.....	1 009	1 007	831	176	-	20	156	2
Antonina.....	7 047	7 032	5 082	1 950	7	1 172	771	15
Antônio Olinto.....	2 428	2 427	2 045	382	-	156	226	1
Apucarana.....	34 146	34 120	30 678	3 442	101	318	3 023	26
Arapongas.....	27 265	27 250	24 344	2 906	15	266	2 625	15
Arapoti.....	7 481	7 469	6 466	1 003	4	173	826	12
Arapuã.....	1 508	1 508	1 129	379	7	17	355	-
Araruna.....	4 197	4 194	3 666	528	4	68	456	3
Araucária.....	28 251	28 241	25 193	3 048	34	428	2 586	10
Ariranha do Ivaí.....	1 007	1 007	759	248	4	29	215	-
Assaí.....	6 157	6 153	5 069	1 084	12	78	994	4
Assis Chateaubriand.....	11 487	11 461	9 920	1 541	-	94	1 447	26
Astorga.....	7 699	7 693	6 867	826	6	82	738	6
Atalaia.....	1 404	1 402	1 147	255	1	17	237	2
Balsa Nova.....	3 405	3 401	2 831	570	7	301	262	4
Bandeirantes.....	11 224	11 205	9 308	1 897	43	265	1 589	19
Barbosa Ferraz.....	4 899	4 892	4 004	888	12	71	805	7
Barra do Jacaré.....	1 019	1 018	800	218	-	18	200	1
Barracão.....	2 731	2 725	2 512	213	1	30	182	6
Bela Vista da Caroba.....	1 309	1 308	1 207	101	-	9	92	1
Bela Vista do Paraíso.....	4 822	4 817	4 175	642	2	54	586	5
Bituruna.....	4 334	4 330	3 937	393	19	110	264	4
Boa Esperança.....	1 766	1 765	1 462	303	3	30	270	1
Boa Esperança do Iguaçu.....	898	898	794	104	3	15	86	-
Boa Ventura de São Roque.....	1 906	1 906	1 666	240	-	79	161	-
Boa Vista da Aparecida.....	2 810	2 807	2 303	504	4	119	381	3
Bocaiúva do Sul.....	3 265	3 257	2 449	808	4	481	323	8
Bom Jesus do Sul.....	1 155	1 155	1 057	98	-	5	93	-
Bom Sucesso.....	2 080	2 079	1 693	386	-	50	336	1
Bom Sucesso do Sul.....	989	989	927	62	2	9	51	-
Borrazópolis.....	3 386	3 383	2 816	567	1	51	515	3
Braganey.....	1 935	1 931	1 657	274	7	65	202	4
Brasilândia do Sul.....	1 343	1 341	1 093	248	2	27	219	2
Cafeara.....	908	906	725	181	-	15	166	2
Cafelândia.....	3 367	3 361	3 109	252	-	14	238	6
Cafezal do Sul.....	1 698	1 698	1 354	344	3	27	314	-
Califórnia.....	2 610	2 607	2 190	417	7	46	364	3
Cambará.....	7 364	7 355	6 498	857	8	153	696	9
Cambé.....	27 482	27 465	24 468	2 997	140	360	2 497	17

Tabela 2.2.21 - Domicílios, por espécie, segundo as Unidades da Federação e os Municípios - Paraná

(continuação)

Unidades da Federação e Municípios	Domicílios recenseados							Coletivos
	Total	Particulares						
		Total	Ocupados	Não ocupados				
				Total	Fechados	Uso ocasional	Vagos	
Cambira.....	2 186	2 184	1 875	309	-	39	270	2
Campina da Lagoa.....	5 535	5 528	4 791	737	9	107	621	7
Campina do Simão.....	1 231	1 230	1 094	136	44	45	47	1
Campina Grande do Sul.....	11 195	11 183	9 301	1 882	32	547	1 303	12
Campo Bonito.....	1 508	1 506	1 314	192	-	35	157	2
Campo do Tenente.....	1 884	1 881	1 590	291	-	101	190	3
Campo Largo.....	28 576	28 555	25 271	3 284	59	793	2 432	21
Campo Magro.....	6 257	6 254	5 366	888	28	309	551	3
Campo Mourão.....	26 044	25 999	22 873	3 126	149	438	2 539	45
Cândido de Abreu.....	5 948	5 942	4 942	1 000	50	236	714	6
Candói.....	4 117	4 111	3 537	574	53	302	219	6
Cantagalo.....	3 679	3 676	3 252	424	19	106	299	3
Capanema.....	5 701	5 693	5 263	430	-	33	397	8
Capitão Leônidas Marques.....	4 599	4 591	3 970	621	-	54	567	8
Carambeí.....	4 506	4 498	3 945	553	26	170	357	8
Carlópolis.....	4 621	4 615	3 792	823	-	243	580	6
Cascavel.....	75 440	75 336	67 887	7 449	476	1 250	5 723	104
Castro.....	19 692	19 652	16 900	2 752	41	620	2 091	40
Catanduvas.....	2 774	2 768	2 498	270	1	62	207	6
Centenário do Sul.....	4 323	4 320	3 403	917	22	60	835	3
Cerro Azul.....	5 500	5 495	4 384	1 111	15	313	783	5
Céu Azul.....	3 156	3 151	2 907	244	3	38	203	5
Chopinzinho.....	5 845	5 837	5 420	417	-	125	292	8
Cianorte.....	18 124	18 109	16 557	1 552	3	185	1 364	15
Cidade Gaúcha.....	3 003	2 998	2 670	328	-	38	290	5
Civelândia.....	5 566	5 561	4 936	625	18	144	463	5
Colombo.....	55 442	55 411	49 296	6 115	144	666	5 305	31
Colorado.....	6 900	6 889	6 070	819	13	103	703	11
Congonhinhas.....	2 818	2 815	2 305	510	20	98	392	3
Conselheiro Mairinck.....	1 136	1 136	950	186	-	43	143	-
Contenda.....	3 972	3 968	3 461	507	20	147	340	4
Corbélia.....	4 847	4 839	4 392	447	5	60	382	8
Cornélio Procópio.....	15 406	15 380	13 489	1 891	17	193	1 681	26
Coronel Domingos Soares.....	2 095	2 095	1 724	371	6	153	212	-
Coronel Vivida.....	7 116	7 109	6 413	696	1	114	581	7
Corumbataí do Sul.....	1 574	1 571	1 307	264	1	22	241	3
Cruz Machado.....	4 854	4 849	4 271	578	56	250	272	5
Cruzeiro do Iguaçu.....	1 284	1 283	1 138	145	1	57	87	1
Cruzeiro do Oeste.....	7 211	7 199	5 990	1 209	85	131	993	12
Cruzeiro do Sul.....	1 636	1 633	1 316	317	7	39	271	3
Cruzmaltina.....	1 204	1 203	944	259	3	41	215	1
Curitiba.....	542 310	541 566	472 232	69 334	2 564	10 454	56 316	744
Curiúva.....	4 062	4 053	3 501	552	-	112	440	9
Diamante do Norte.....	2 164	2 161	1 686	475	3	28	444	3
Diamante do Sul.....	1 014	1 014	920	94	-	48	46	-
Diamante D'Oeste.....	1 436	1 434	1 260	174	-	37	137	2
Dois Vizinhos.....	9 528	9 519	8 879	640	-	83	557	9
Douradina.....	2 122	2 120	1 786	334	23	64	247	2
Doutor Camargo.....	1 983	1 983	1 782	201	7	51	143	-
Doutor Ulysses.....	1 954	1 952	1 551	401	17	173	211	2
Enéas Marques.....	1 861	1 857	1 689	168	3	16	149	4
Engenheiro Beltrão.....	4 752	4 745	4 088	657	10	105	542	7
Entre Rios do Oeste.....	1 024	1 021	949	72	7	3	62	3
Esperança Nova.....	870	870	658	212	-	14	198	-
Espigão Alto do Iguaçu.....	1 556	1 555	1 362	193	10	17	166	1

Sinopse preliminar do Censo Demográfico 2000

Tabela 2.2.21 - Domicílios, por espécie, segundo as Unidades da Federação e os Municípios - Paraná

(continuação)

Unidades da Federação e Municípios	Domicílios recenseados							Coletivos
	Total	Particulares						
		Total	Ocupados	Não ocupados				
				Total	Fechados	Uso ocasional	Vagos	
Farol.....	1 274	1 274	1 066	208	-	44	164	-
Faxinal.....	5 305	5 292	4 490	802	12	193	597	13
Fazenda Rio Grande.....	19 109	19 105	16 633	2 472	77	224	2 171	4
Fênix.....	1 724	1 719	1 450	269	1	41	227	5
Fernandes Pinheiro.....	1 781	1 780	1 592	188	1	43	144	1
Figueira.....	3 056	3 050	2 603	447	11	75	361	6
Flor da Serra do Sul.....	1 357	1 357	1 292	65	-	6	59	-
Floraí.....	1 841	1 839	1 610	229	4	24	201	2
Floresta.....	1 760	1 758	1 479	279	3	49	227	2
Florestópolis.....	3 804	3 800	3 336	464	11	34	419	4
Flórida.....	849	846	698	148	-	12	136	3
Formosa do Oeste.....	2 970	2 964	2 561	403	-	21	382	6
Foz do Iguaçu.....	79 430	79 212	70 087	9 125	233	759	8 133	218
Foz do Jordão.....	1 955	1 949	1 590	359	15	71	273	6
Francisco Alves.....	2 439	2 434	2 048	386	-	43	343	5
Francisco Beltrão.....	21 013	20 991	19 150	1 841	2	237	1 602	22
General Carneiro.....	4 199	4 191	3 543	648	6	173	469	8
Godoy Moreira.....	1 333	1 331	1 097	234	9	12	213	2
Goioerê.....	9 727	9 716	8 516	1 200	4	117	1 079	11
Goioxim.....	2 147	2 146	1 905	241	19	60	162	1
Grandes Rios.....	2 506	2 503	2 114	389	6	65	318	3
Guaíra.....	9 072	9 054	8 072	982	1	172	809	18
Guairaçá.....	2 022	2 020	1 625	395	8	42	345	2
Guamiranga.....	2 027	2 027	1 838	189	28	39	122	-
Guapirama.....	1 295	1 294	1 143	151	-	31	120	1
Guaporema.....	749	748	610	138	-	9	129	1
Guaraci.....	1 584	1 583	1 298	285	10	56	219	1
Guaraniaçu.....	5 428	5 422	4 721	701	6	210	485	6
Guarapuava.....	47 583	47 539	42 184	5 355	123	994	4 238	44
Guaraqueçaba.....	3 275	3 250	2 136	1 114	4	702	408	25
Guaratuba.....	19 301	19 253	7 424	11 829	45	10 389	1 395	48
Honório Serpa.....	1 749	1 749	1 610	139	15	49	75	-
Ibaiti.....	8 689	8 678	7 457	1 221	15	225	981	11
Ibema.....	1 724	1 720	1 531	189	-	34	155	4
Ibiporã.....	13 595	13 586	11 811	1 775	131	229	1 415	9
Icaraíma.....	3 779	3 772	2 908	864	4	173	687	7
Iguaraçu.....	1 202	1 199	1 032	167	4	33	130	3
Iguatu.....	800	800	646	154	4	24	126	-
Imbaú.....	3 176	3 169	2 638	531	22	171	338	7
Imbituva.....	7 381	7 374	6 680	694	6	178	510	7
Inácio Martins.....	3 304	3 301	2 742	559	10	110	439	3
Inajá.....	993	991	844	147	6	25	116	2
Indianópolis.....	1 406	1 404	1 215	189	-	14	175	2
Ipiranga.....	3 983	3 979	3 351	628	3	198	427	4
Iporã.....	5 669	5 662	4 738	924	5	69	850	7
Iracema do Oeste.....	965	964	840	124	-	7	117	1
Irati.....	16 056	16 033	14 521	1 512	5	261	1 246	23
Iretama.....	3 615	3 609	3 089	520	7	62	451	6
Itaguajé.....	1 673	1 671	1 338	333	1	112	220	2
Itaipulândia.....	1 925	1 922	1 795	127	6	31	90	3
Itambaracá.....	2 398	2 394	1 939	455	6	47	402	4
Itambé.....	2 007	2 007	1 756	251	6	22	223	-
Itapejara d'Oeste.....	2 728	2 725	2 543	182	-	38	144	3
Itaperçu.....	6 022	6 021	5 209	812	2	97	713	1
Itaúna do Sul.....	1 430	1 429	1 199	230	2	12	216	1
Ivaí.....	3 295	3 284	2 973	311	8	90	213	11
Ivaiporã.....	10 973	10 961	9 479	1 482	12	90	1 380	12

Tabela 2.2.21 - Domicílios, por espécie, segundo as Unidades da Federação e os Municípios - Paraná

(continuação)

Unidades da Federação e Municípios	Domicílios recenseados							Coletivos
	Total	Particulares						
		Total	Ocupados	Não ocupados				
				Total	Fechados	Uso ocasional	Vagos	
Ivaté.....	2 485	2 483	1 987	496	18	52	426	2
Ivatuba.....	918	914	751	163	6	84	73	4
Jaboti.....	1 508	1 506	1 288	218	4	67	147	2
Jacarezinho.....	12 872	12 851	10 957	1 894	1	350	1 543	21
Jaguapitã.....	3 755	3 749	3 111	638	33	76	529	6
Jaguariaíva.....	9 619	9 605	8 597	1 008	-	259	749	14
Jandaia do Sul.....	6 552	6 549	5 764	785	1	67	717	3
Janiópolis.....	2 691	2 687	2 311	376	-	40	336	4
Japira.....	1 630	1 628	1 351	277	6	57	214	2
Japurá.....	2 362	2 359	2 216	143	-	16	127	3
Jardim Alegre.....	4 534	4 527	3 836	691	5	71	615	7
Jardim Olinda.....	503	501	405	96	5	58	33	2
Jataizinho.....	3 689	3 684	3 145	539	20	81	438	5
Jesuítas.....	3 517	3 514	2 924	590	-	39	551	3
Joaquim Távora.....	3 379	3 372	2 902	470	-	77	393	7
Jundiá do Sul.....	1 296	1 293	1 055	238	-	41	197	3
Juranda.....	2 542	2 535	2 237	298	5	35	258	7
Jussara.....	2 038	2 035	1 846	189	1	27	161	3
Kaloré.....	2 075	2 072	1 474	598	7	60	531	3
Lapa.....	13 339	13 318	11 384	1 934	82	776	1 076	21
Laranjal.....	1 892	1 891	1 658	233	-	64	169	1
Laranjeiras do Sul.....	8 914	8 899	8 149	750	20	79	651	15
Leópolis.....	1 622	1 622	1 223	399	4	81	314	-
Lidianópolis.....	1 703	1 702	1 384	318	8	35	275	1
Lindoeeste.....	1 849	1 849	1 558	291	16	73	202	-
Loanda.....	6 373	6 354	5 563	791	29	114	648	19
Lobato.....	1 301	1 297	1 167	130	6	28	96	4
Londrina.....	149 593	149 406	127 842	21 564	1 314	4 793	15 457	187
Luiziana.....	2 446	2 445	1 981	464	1	97	366	1
Lunardelli.....	1 977	1 975	1 625	350	6	28	316	2
Lupionópolis.....	1 487	1 484	1 306	178	1	25	152	3
Mallet.....	3 871	3 862	3 402	460	-	104	356	9
Mamborê.....	5 113	5 107	4 386	721	17	88	616	6
Mandaguaçu.....	5 514	5 512	4 707	805	10	102	693	2
Mandaguari.....	10 603	10 596	9 189	1 407	17	131	1 259	7
Mandirituba.....	5 851	5 840	4 678	1 162	12	610	540	11
Manfrinópolis.....	992	992	931	61	-	10	51	-
Mangueirinha.....	4 944	4 940	4 478	462	6	146	310	4
Manoel Ribas.....	3 862	3 856	3 465	391	6	52	333	6
Marechal Cândido Rondon.....	13 372	13 355	12 014	1 341	33	283	1 025	17
Maria Helena.....	2 485	2 485	1 839	646	9	49	588	-
Marialva.....	9 044	9 038	8 130	908	7	85	816	6
Marilândia do Sul.....	2 886	2 879	2 518	361	6	45	310	7
Marilena.....	2 215	2 213	1 813	400	9	90	301	2
Mariluz.....	3 340	3 337	2 898	439	-	15	424	3
Maringá.....	96 645	96 559	84 354	12 205	358	2 123	9 724	86
Mariópolis.....	1 839	1 836	1 684	152	1	40	111	3
Maripá.....	1 866	1 865	1 714	151	-	13	138	1
Marmeleiro.....	3 991	3 987	3 683	304	-	56	248	4
Marquinho.....	1 488	1 487	1 353	134	34	23	77	1
Marumbi.....	1 761	1 760	1 345	415	11	11	393	1
Matelândia.....	4 182	4 172	3 876	296	-	66	230	10
Matinhos.....	27 969	27 890	6 986	20 904	22	17 828	3 054	79
Mato Rico.....	1 373	1 373	1 188	185	1	37	147	-
Mauá da Serra.....	1 919	1 913	1 714	199	20	60	119	6
Medianeira.....	11 676	11 650	10 632	1 018	2	84	932	26

Sinopse preliminar do Censo Demográfico 2000

Tabela 2.2.21 - Domicílios, por espécie, segundo as Unidades da Federação e os Municípios - Paraná

(continuação)

Unidades da Federação e Municípios	Domicílios recenseados							Coletivos
	Total	Particulares						
		Total	Ocupados	Não ocupados				
				Total	Fechados	Uso ocasional	Vagos	
Mercedes.....	1 372	1 369	1 296	73	1	11	61	3
Mirador.....	822	822	699	123	-	21	102	-
Miraselva.....	685	685	561	124	5	20	99	-
Missal.....	3 098	3 095	2 920	175	-	24	151	3
Moreira Sales.....	4 684	4 680	3 975	705	1	47	657	4
Morretes.....	5 880	5 858	4 195	1 663	-	888	775	22
Munhoz de Melo.....	1 217	1 215	974	241	-	22	219	2
Nossa Senhora das Graças.....	1 391	1 389	1 108	281	1	28	252	2
Nova Aliança do Ivaí.....	460	460	370	90	-	21	69	-
Nova América da Colina.....	1 156	1 156	963	193	8	22	163	-
Nova Aurora.....	4 030	4 025	3 792	233	-	42	191	5
Nova Cantu.....	2 949	2 945	2 513	432	2	36	394	4
Nova Esperança.....	8 490	8 482	7 369	1 113	23	125	965	8
Nova Esperança do Sudoeste....	1 489	1 487	1 370	117	-	13	104	2
Nova Fátima.....	2 776	2 774	2 330	444	-	31	413	2
Nova Laranjeiras.....	3 230	3 228	2 873	355	79	64	212	2
Nova Londrina.....	4 108	4 098	3 659	439	33	62	344	10
Nova Olímpia.....	1 853	1 848	1 597	251	-	23	228	5
Nova Prata do Iguaçu.....	3 132	3 128	2 826	302	-	48	254	4
Nova Santa Bárbara.....	1 372	1 372	1 073	299	-	23	276	-
Nova Santa Rosa.....	2 248	2 242	2 093	149	-	15	134	6
Nova Tebas.....	2 912	2 907	2 439	468	-	71	397	5
Novo Itacolomi.....	1 009	1 008	778	230	-	21	209	1
Ortigueira.....	8 081	8 077	6 863	1 214	54	383	777	4
Ourizona.....	1 123	1 122	981	141	16	33	92	1
Ouro Verde do Oeste.....	1 655	1 654	1 501	153	5	36	112	1
Paçandu.....	10 066	10 064	8 576	1 488	1	81	1 406	2
Palmas.....	9 865	9 848	8 974	874	81	175	618	17
Palmeira.....	9 206	9 188	8 074	1 114	9	415	690	18
Palmital.....	4 816	4 808	4 291	517	5	150	362	8
Palotina.....	7 910	7 901	7 239	662	9	130	523	9
Paraíso do Norte.....	3 156	3 152	2 782	370	-	28	342	4
Paranacity.....	3 084	3 079	2 550	529	8	46	475	5
Paranaguá.....	40 823	40 667	34 665	6 002	79	1 410	4 513	156
Paranapoema.....	751	747	652	95	6	23	66	4
Paranavaí.....	24 859	24 826	21 787	3 039	34	371	2 634	33
Pato Bragado.....	1 247	1 242	1 160	82	1	18	63	5
Pato Branco.....	19 593	19 558	17 871	1 687	41	292	1 354	35
Paula Freitas.....	1 602	1 600	1 346	254	21	105	128	2
Paulo Frontin.....	2 129	2 123	1 810	313	29	54	230	6
Peabiru.....	4 488	4 479	3 887	592	16	76	500	9
Perobal.....	1 810	1 810	1 507	303	-	50	253	-
Pérola.....	3 319	3 315	2 821	494	11	22	461	4
Pérola d'Oeste.....	2 207	2 203	2 059	144	-	2	142	4
Piên.....	2 793	2 789	2 523	266	11	116	139	4
Pinhais.....	31 783	31 768	28 707	3 061	20	218	2 823	15
Pinhal de São Bento.....	707	707	667	40	-	5	35	-
Pinhalão.....	1 859	1 857	1 656	201	3	26	172	2
Pinhão.....	8 820	8 812	7 169	1 643	180	670	793	8
Piraí do Sul.....	7 061	7 042	6 012	1 030	14	267	749	19
Piraquara.....	22 232	22 217	19 021	3 196	67	616	2 513	15
Pitanga.....	10 465	10 455	9 283	1 172	58	292	822	10
Pitangueiras.....	883	883	683	200	-	25	175	-
Planaltina do Paraná.....	1 286	1 284	1 110	174	2	30	142	2
Planalto.....	4 174	4 166	3 929	237	-	11	226	8

Tabela 2.2.21 - Domicílios, por espécie, segundo as Unidades da Federação e os Municípios - Paraná

(continuação)

Unidades da Federação e Municípios	Domicílios recenseados							Coletivos
	Total	Particulares						
		Total	Ocupados	Não ocupados				
				Total	Fechados	Uso ocasional	Vagos	
Ponta Grossa.....	87 369	87 253	76 297	10 956	715	2 333	7 908	116
Pontal do Paraná.....	21 826	21 768	4 273	17 495	12	16 275	1 208	58
Porecatu.....	4 908	4 902	4 407	495	14	51	430	6
Porto Amazonas.....	1 353	1 351	1 132	219	27	98	94	2
Porto Barreiro.....	1 175	1 175	1 061	114	-	35	79	-
Porto Rico.....	961	959	710	249	-	104	145	2
Porto Vitória.....	1 249	1 246	1 054	192	22	78	92	3
Prado Ferreira.....	1 106	1 105	925	180	5	32	143	1
Pranchita.....	1 867	1 862	1 726	136	-	12	124	5
Presidente Castelo Branco.....	1 503	1 501	1 191	310	1	43	266	2
Primeiro de Maio.....	3 594	3 591	3 047	544	24	244	276	3
Prudentópolis.....	13 462	13 436	12 089	1 347	28	292	1 027	26
Quarto Centenário.....	1 800	1 799	1 445	354	-	30	324	1
Quatiguá.....	2 303	2 300	2 069	231	19	29	183	3
Quatro Barras.....	5 252	5 248	4 424	824	10	269	545	4
Quatro Pontes.....	1 160	1 157	1 078	79	1	8	70	3
Quedas do Iguaçu.....	8 057	8 044	7 303	741	26	76	639	13
Querência do Norte.....	3 790	3 788	3 099	689	12	306	371	2
Quinta do Sol.....	1 798	1 795	1 604	191	20	23	148	3
Quitandinha.....	4 884	4 882	4 069	813	11	413	389	2
Ramilândia.....	1 119	1 118	1 019	99	2	31	66	1
Rancho Alegre.....	1 537	1 534	1 264	270	4	39	227	3
Rancho Alegre D'Oeste.....	1 050	1 048	837	211	5	13	193	2
Realeza.....	4 910	4 899	4 501	398	-	50	348	11
Rebouças.....	4 113	4 108	3 761	347	3	69	275	5
Renascença.....	2 041	2 039	1 890	149	1	59	89	2
Reserva.....	7 201	7 193	6 255	938	48	232	658	8
Reserva do Iguaçu.....	2 044	2 037	1 674	363	8	68	287	7
Ribeirão Claro.....	3 878	3 869	3 088	781	11	297	473	9
Ribeirão do Pinhal.....	4 729	4 724	3 917	807	-	136	671	5
Rio Azul.....	3 663	3 656	3 353	303	-	84	219	7
Rio Bom.....	1 176	1 172	1 013	159	-	22	137	4
Rio Bonito do Iguaçu.....	3 753	3 751	3 342	409	3	242	164	2
Rio Branco do Ivaí.....	1 257	1 256	956	300	7	51	242	1
Rio Branco do Sul.....	9 276	9 270	7 897	1 373	27	436	910	6
Rio Negro.....	8 664	8 647	7 651	996	200	256	540	17
Rolândia.....	15 683	15 661	14 003	1 658	7	128	1 523	22
Roncador.....	4 107	4 101	3 637	464	1	82	381	6
Rondon.....	3 036	3 034	2 385	649	-	70	579	2
Rosário do Ivaí.....	2 099	2 094	1 776	318	23	44	251	5
Sabáudia.....	1 933	1 930	1 531	399	-	52	347	3
Salgado Filho.....	1 471	1 469	1 379	90	-	16	74	2
Salto do Itararé.....	1 989	1 987	1 637	350	-	101	249	2
Salto do Lontra.....	3 696	3 692	3 399	293	18	33	242	4
Santa Amélia.....	1 521	1 518	1 191	327	8	16	303	3
Santa Cecília do Pavão.....	1 449	1 448	1 173	275	3	54	218	1
Santa Cruz de Monte Castelo....	2 801	2 796	2 418	378	4	39	335	5
Santa Fé.....	3 042	3 035	2 541	494	4	51	439	7
Santa Helena.....	6 183	6 170	5 647	523	34	127	362	13
Santa Inês.....	795	794	603	191	2	66	123	1
Santa Isabel do Ivaí.....	3 088	3 084	2 687	397	6	39	352	4
Santa Izabel do Oeste.....	3 452	3 450	3 170	280	-	27	253	2
Santa Lúcia.....	1 344	1 339	1 202	137	2	15	120	5
Santa Maria do Oeste.....	3 591	3 589	3 234	355	3	102	250	2
Santa Mariana.....	4 754	4 748	3 956	792	1	88	703	6

Sinopse preliminar do Censo Demográfico 2000

Tabela 2.2.21 - Domicílios, por espécie, segundo as Unidades da Federação e os Municípios - Paraná

(continuação)

Unidades da Federação e Municípios	Domicílios recenseados							Coletivos
	Total	Particulares						
		Total	Ocupados	Não ocupados				
				Total	Fechados	Uso ocasional	Vagos	
Santa Mônica.....	1 057	1 056	881	175	-	15	160	1
Santa Tereza do Oeste.....	3 018	3 016	2 814	202	-	45	157	2
Santa Terezinha de Itaipu.....	5 561	5 553	4 926	627	-	100	527	8
Santana do Itararé.....	1 857	1 855	1 595	260	-	72	188	2
Santo Antônio da Platina.....	13 394	13 374	11 387	1 987	11	233	1 743	20
Santo Antônio do Caiuá.....	1 003	1 001	830	171	4	33	134	2
Santo Antônio do Paraíso.....	977	977	810	167	2	40	125	-
Santo Antônio do Sudoeste.....	5 270	5 262	4 884	378	1	59	318	8
Santo Inácio.....	1 789	1 786	1 494	292	1	56	235	3
São Carlos do Ivaí.....	1 870	1 866	1 634	232	-	17	215	4
São Jerônimo da Serra.....	3 885	3 882	3 277	605	-	136	469	3
São João.....	3 351	3 347	3 128	219	4	36	179	4
São João do Caiuá.....	1 999	1 995	1 742	253	3	29	221	4
São João do Ivaí.....	4 769	4 763	3 891	872	39	108	725	6
São João do Triunfo.....	3 573	3 570	3 143	427	2	143	282	3
São Jorge do Ivaí.....	2 039	2 035	1 668	367	3	79	285	4
São Jorge do Patrocínio.....	2 235	2 232	1 848	384	6	24	354	3
São Jorge d'Oeste.....	2 977	2 970	2 570	400	4	207	189	7
São José da Boa Vista.....	2 380	2 376	1 971	405	11	86	308	4
São José das Palmeiras.....	1 235	1 234	1 099	135	-	16	119	1
São José dos Pinhais.....	65 717	65 674	55 959	9 715	395	1 484	7 836	43
São Manoel do Paraná.....	707	705	581	124	-	8	116	2
São Mateus do Sul.....	11 193	11 179	9 842	1 337	14	413	910	14
São Miguel do Iguaçu.....	7 118	7 103	6 467	636	23	86	527	15
São Pedro do Iguaçu.....	2 195	2 194	1 942	252	1	43	208	1
São Pedro do Ivaí.....	3 143	3 141	2 686	455	1	48	406	2
São Pedro do Paraná.....	1 252	1 250	774	476	-	287	189	2
São Sebastião da Amoreira.....	2 725	2 721	2 272	449	4	23	422	4
São Tomé.....	1 661	1 659	1 410	249	5	19	225	2
Sapopema.....	2 061	2 056	1 792	264	2	95	167	5
Sarandi.....	22 098	22 088	20 099	1 989	20	87	1 882	10
Saudade do Iguaçu.....	1 275	1 272	1 128	144	4	85	55	3
Sengés.....	5 664	5 663	4 712	951	17	267	667	1
Serranópolis do Iguaçu.....	1 420	1 419	1 304	115	-	8	107	1
Sertaneja.....	2 169	2 167	1 916	251	-	73	178	2
Sertanópolis.....	5 468	5 464	4 318	1 146	14	182	950	4
Siqueira Campos.....	5 573	5 565	4 735	830	-	183	647	8
Sulina.....	1 181	1 178	1 061	117	3	28	86	3
Tamarana.....	3 265	3 262	2 587	675	49	150	476	3
Tamboara.....	1 514	1 512	1 268	244	1	15	228	2
Tapejara.....	4 193	4 190	3 715	475	12	56	407	3
Tapira.....	2 442	2 437	1 876	561	9	42	510	5
Teixeira Soares.....	2 515	2 511	2 149	362	4	88	270	4
Telêmaco Borba.....	19 079	19 056	17 529	1 527	18	194	1 315	23
Terra Boa.....	4 475	4 468	4 186	282	1	49	232	7
Terra Rica.....	4 585	4 576	3 942	634	7	103	524	9
Terra Roxa.....	5 317	5 310	4 721	589	-	35	554	7
Tibagi.....	6 089	6 086	4 897	1 189	91	363	735	3
Tijucas do Sul.....	4 477	4 471	3 332	1 139	22	652	465	6
Toledo.....	30 328	30 291	27 964	2 327	25	392	1 910	37
Tomazina.....	3 419	3 411	2 791	620	-	174	446	8
Três Barras do Paraná.....	3 515	3 510	3 167	343	8	62	273	5

Tabela 2.2.21 - Domicílios, por espécie, segundo as Unidades da Federação e os Municípios - Paraná

(conclusão)

Unidades da Federação e Municípios	Domicílios recenseados							Coletivos
	Total	Particulares						
		Total	Ocupados	Não ocupados				
				Total	Fechados	Uso ocasional	Vagos	
Tunas do Paraná.....	1 193	1 193	950	243	6	60	177	-
Tuneiras do Oeste.....	2 871	2 869	2 588	281	3	55	223	2
Tupãssi.....	2 662	2 658	2 362	296	-	29	267	4
Turvo.....	4 052	4 050	3 618	432	-	118	314	2
Ubiratã.....	7 543	7 526	6 536	990	10	56	924	17
Umuarama.....	30 489	30 445	26 323	4 122	156	1 172	2 794	44
União da Vitória.....	15 293	15 269	13 553	1 716	34	314	1 368	24
Uniflor.....	800	797	644	153	-	20	133	3
Uraí.....	3 938	3 934	3 412	522	2	57	463	4
Ventania.....	2 538	2 536	2 129	407	10	87	310	2
Vera Cruz do Oeste.....	3 017	3 010	2 659	351	2	29	320	7
Verê.....	2 486	2 482	2 305	177	1	30	146	4
Vila Alta.....	1 622	1 617	1 053	564	11	258	295	5
Virmond.....	1 067	1 067	1 031	36	1	5	30	-
Vitorino.....	1 939	1 932	1 756	176	3	14	159	7
Wenceslau Braz.....	6 289	6 274	5 558	716	16	158	542	15
Xambrê.....	2 516	2 513	1 949	564	19	42	503	3

Fonte: IBGE, Censo Demográfico 2000.

Sinopse preliminar do Censo Demográfico 2000

Tabela 2.2.22 - Domicílios, por espécie, segundo as Unidades da Federação e os Municípios - Santa Catarina

(continua)

Unidades da Federação e Municípios	Domicílios recenseados							Coletivos
	Total	Particulares						
		Total	Ocupados	Não ocupados				
				Total	Fechados	Uso ocasional	Vagos	
Brasil.....	54 337 670	54 265 618	45 021 478	9 244 140	528 683	2 685 701	6 029 756	72 052
Santa Catarina.....	1 821 483	1 818 273	1 504 693	313 580	5 720	164 010	143 850	3 210
Abdon Batista.....	870	869	759	110	-	3	107	-
Abelardo Luz.....	4 677	4 673	4 251	422	-	111	311	4
Agrolândia.....	2 326	2 322	2 159	163	2	39	122	4
Agronômica.....	1 344	1 343	1 204	139	2	20	117	1
Água Doce.....	2 264	2 259	1 874	385	2	156	227	5
Águas de Chapecó.....	1 770	1 766	1 576	190	1	62	127	4
Águas Frias.....	766	766	660	106	3	-	103	-
Águas Mornas.....	1 744	1 742	1 418	324	3	201	120	2
Alfredo Wagner.....	2 900	2 897	2 420	477	5	115	357	3
Alto Bela Vista.....	707	707	603	104	1	22	81	-
Anchieta.....	2 031	2 027	1 840	187	-	14	173	4
Angelina.....	1 852	1 842	1 491	351	3	105	243	10
Anita Garibaldi.....	2 872	2 864	2 659	205	2	50	153	8
Anitápolis.....	1 267	1 262	898	364	-	162	202	5
Antônio Carlos.....	1 950	1 947	1 742	205	-	105	100	3
Apiúna.....	2 766	2 766	2 373	393	-	54	339	-
Arabutã.....	1 260	1 259	1 153	106	5	20	81	1
Araquari.....	7 353	7 334	6 195	1 139	31	564	544	19
Araranguá.....	18 763	18 727	15 917	2 810	25	1 092	1 693	36
Armazém.....	2 292	2 289	1 943	346	-	50	296	3
Arroio Trinta.....	1 070	1 070	991	79	7	18	54	-
Arvoredo.....	611	610	560	50	-	4	46	1
Ascurra.....	2 137	2 135	1 972	163	-	67	96	2
Atalanta.....	1 003	1 002	958	44	-	13	31	1
Aurora.....	1 595	1 593	1 436	157	-	18	139	2
Balneário Arroio do Silva.....	7 574	7 567	1 915	5 652	12	5 084	556	7
Balneário Barra do Sul.....	5 324	5 316	1 763	3 553	-	3 291	262	8
Balneário Camboriú.....	47 001	46 859	23 443	23 416	200	19 667	3 549	142
Balneário Gaivota.....	4 425	4 420	1 634	2 786	72	2 437	277	5
Bandeirante.....	950	950	811	139	-	13	126	-
Barra Bonita.....	606	606	546	60	1	3	56	-
Barra Velha.....	10 847	10 823	4 512	6 311	10	5 447	854	24
Bela Vista do Toldo.....	1 546	1 546	1 438	108	-	31	77	-
Belmonte.....	748	748	659	89	-	2	87	-
Benedito Novo.....	2 753	2 748	2 492	256	38	122	96	5
Biguaçu.....	15 020	14 990	13 225	1 765	31	533	1 201	30
Blumenau.....	85 873	85 793	77 321	8 472	505	1 466	6 501	80
Bocaina do Sul.....	1 017	1 017	819	198	82	63	53	-
Bom Jardim da Serra.....	1 432	1 431	1 108	323	13	201	109	1
Bom Jesus.....	618	618	549	69	-	9	60	-
Bom Jesus do Oeste.....	618	618	577	41	2	4	35	-
Bom Retiro.....	2 637	2 632	2 184	448	4	176	268	5
Bombinhas.....	8 720	8 633	2 490	6 143	4	3 845	2 294	87
Botuverá.....	1 189	1 188	1 094	94	-	65	29	1
Braço do Norte.....	7 157	7 145	6 680	465	1	81	383	12
Braço do Trombudo.....	1 013	1 008	889	119	-	22	97	5
Brunópolis.....	1 021	1 021	891	130	-	30	100	-
Brusque.....	24 324	24 294	21 999	2 295	8	300	1 987	30
Caçador.....	19 747	19 721	17 392	2 329	111	262	1 956	26
Caibi.....	1 897	1 896	1 713	183	13	15	155	1
Calmon.....	957	957	825	132	5	43	84	-
Camboriú.....	12 748	12 730	10 974	1 756	9	398	1 349	18
Campo Alegre.....	3 714	3 704	3 111	593	20	337	236	10

Tabela 2.2.22 - Domicílios, por espécie, segundo as Unidades da Federação e os Municípios - Santa Catarina

(continuação)

Unidades da Federação e Municípios	Domicílios recenseados							Coletivos
	Total	Particulares						
		Total	Ocupados	Não ocupados				
				Total	Fechados	Uso ocasional	Vagos	
Campo Belo do Sul.....	2 323	2 322	2 065	257	44	92	121	1
Campo Erê.....	2 961	2 952	2 669	283	7	41	235	9
Campos Novos.....	8 987	8 974	8 036	938	18	231	689	13
Canelinha.....	2 742	2 739	2 481	258	-	32	226	3
Canoinhas.....	15 294	15 282	13 760	1 522	1	324	1 197	12
Capão Alto.....	1 242	1 242	881	361	21	247	93	-
Capinzal.....	6 313	6 310	5 746	564	12	71	481	3
Capivari de Baixo.....	5 806	5 806	5 372	434	-	37	397	-
Catanduvas.....	2 504	2 502	2 232	270	27	41	202	2
Caxambu do Sul.....	1 454	1 454	1 386	68	1	-	67	-
Celso Ramos.....	837	835	761	74	1	19	54	2
Cerro Negro.....	1 194	1 193	1 030	163	30	25	108	1
Chapadão do Lageado.....	688	688	663	25	-	7	18	-
Chapecó.....	45 967	45 904	41 707	4 197	219	541	3 437	63
Cocal do Sul.....	4 144	4 141	3 754	387	16	39	332	3
Concórdia.....	20 252	20 214	18 205	2 009	56	324	1 629	38
Cordilheira Alta.....	835	834	783	51	1	16	34	1
Coronel Freitas.....	2 941	2 939	2 691	248	4	26	218	2
Coronel Martins.....	647	647	598	49	3	-	46	-
Correia Pinto.....	4 642	4 639	4 273	366	95	57	214	3
Corupá.....	3 759	3 750	3 357	393	1	120	272	9
Criciúma.....	52 780	52 730	48 117	4 613	99	382	4 132	50
Cunha Porã.....	3 259	3 257	3 043	214	20	24	170	2
Cunhataí.....	505	505	464	41	-	2	39	-
Curitibanos.....	11 205	11 195	10 001	1 194	18	212	964	10
Descanso.....	2 686	2 679	2 381	298	4	29	265	7
Dionísio Cerqueira.....	4 185	4 179	3 804	375	26	35	314	6
Dona Emma.....	993	993	901	92	2	13	77	-
Doutor Pedrinho.....	1 083	1 081	899	182	12	108	62	2
Entre Rios.....	735	735	730	5	-	1	4	-
Ermo.....	660	660	583	77	-	1	76	-
Erval Velho.....	1 410	1 407	1 245	162	-	72	90	3
Faxinal dos Guedes.....	2 920	2 916	2 827	89	-	20	69	4
Flor do Sertão.....	439	439	412	27	-	2	25	-
Florianópolis.....	141 655	141 127	103 907	37 220	1 243	20 270	15 707	528
Formosa do Sul.....	738	736	694	42	-	1	41	2
Forquilha.....	5 383	5 376	4 951	425	6	37	382	7
Fraiburgo.....	9 966	9 956	8 920	1 036	195	144	697	10
Frei Rogério.....	861	861	769	92	3	20	69	-
Galvão.....	1 295	1 293	1 135	158	-	17	141	2
Garopaba.....	7 296	7 210	3 771	3 439	19	3 227	193	86
Garuva.....	3 376	3 367	2 916	451	3	207	241	9
Gaspar.....	14 709	14 696	13 141	1 555	17	278	1 260	13
Governador Celso Ramos.....	5 296	5 282	3 336	1 946	22	1 363	561	14
Grão Pará.....	1 734	1 734	1 490	244	-	60	184	-
Gravatal.....	3 354	3 345	2 902	443	12	99	332	9
Guabiruba.....	4 286	4 282	3 649	633	-	210	423	4
Guaraciaba.....	3 163	3 159	2 895	264	6	24	234	4
Guaramirim.....	7 061	7 042	6 529	513	2	108	403	19
Guarujá do Sul.....	1 489	1 486	1 329	157	8	11	138	3
Guatambú.....	1 428	1 428	1 255	173	8	32	133	-
Herval d'Oeste.....	6 251	6 249	5 782	467	12	53	402	2
Ibiam.....	615	615	537	78	19	18	41	-
Ibicaré.....	1 169	1 167	1 035	132	1	23	108	2
Ibirama.....	4 900	4 897	4 470	427	1	115	311	3
Içara.....	21 928	21 917	13 363	8 554	28	7 247	1 279	11

Sinopse preliminar do Censo Demográfico 2000

Tabela 2.2.22 - Domicílios, por espécie, segundo as Unidades da Federação e os Municípios - Santa Catarina

(continuação)

Unidades da Federação e Municípios	Domicílios recenseados							Coletivos
	Total	Particulares						
		Total	Ocupados	Não ocupados				
				Total	Fechados	Uso ocasional	Vagos	
Ilhota.....	3 231	3 229	2 972	257	2	77	178	2
Imaruf.....	4 850	4 846	3 909	937	2	257	678	4
Imbituba.....	14 531	14 459	10 356	4 103	33	3 162	908	72
Imbuia.....	1 597	1 594	1 412	182	1	23	158	3
Indaial.....	12 499	12 489	11 478	1 011	34	231	746	10
Iomerê.....	770	768	725	43	1	28	14	2
Ipira.....	1 574	1 572	1 414	158	3	10	145	2
Iporã do Oeste.....	2 304	2 301	2 095	206	4	8	194	3
Ipuçu.....	1 650	1 650	1 529	121	1	11	109	-
Ipumirim.....	2 048	2 046	1 881	165	1	19	145	2
Iraceminha.....	1 323	1 322	1 212	110	4	2	104	1
Irani.....	2 486	2 483	2 243	240	5	50	185	3
Irati.....	607	607	557	50	2	5	43	-
Irineópolis.....	2 865	2 862	2 469	393	-	80	313	3
Itá.....	2 049	2 034	1 814	220	15	39	166	15
Itaiópolis.....	5 589	5 582	4 954	628	-	180	448	7
Itajaí.....	45 795	45 710	41 460	4 250	54	799	3 397	85
Itapema.....	20 627	20 586	7 555	13 031	3	11 142	1 886	41
Itapiranga.....	3 969	3 963	3 678	285	4	45	236	6
Itapoá.....	9 627	9 609	2 561	7 048	1	6 481	566	18
Ituporanga.....	5 808	5 801	5 271	530	6	82	442	7
Jaborá.....	1 256	1 254	1 131	123	-	20	103	2
Jacinto Machado.....	3 512	3 508	3 014	494	9	65	420	4
Jaguaruna.....	10 230	10 212	4 203	6 009	2	5 542	465	18
Jaraguá do Sul.....	33 247	33 207	30 685	2 522	4	351	2 167	40
Jardinópolis.....	529	529	502	27	1	-	26	-
Joaçaba.....	7 998	7 977	7 108	869	5	214	650	21
Joinville.....	132 388	132 217	120 741	11 476	382	1 490	9 604	171
José Boiteux.....	1 294	1 292	1 109	183	6	20	157	2
Jupiá.....	642	642	584	58	-	3	55	-
Lacerdópolis.....	596	595	568	27	1	3	23	1
Lages.....	46 499	46 443	43 095	3 348	176	1 009	2 163	56
Laguna.....	21 639	21 593	14 267	7 326	118	5 160	2 048	46
Lajeado Grande.....	433	433	397	36	-	9	27	-
Laurentino.....	1 571	1 570	1 449	121	-	28	93	1
Lauro Muller.....	4 269	4 265	3 825	440	-	98	342	4
Lebon Régis.....	3 781	3 779	3 015	764	4	197	563	2
Leoberto Leal.....	1 176	1 175	982	193	1	6	186	1
Lindóia do Sul.....	1 406	1 405	1 277	128	10	35	83	1
Lontras.....	2 701	2 701	2 407	294	-	88	206	-
Luiz Alves.....	2 346	2 344	2 121	223	1	83	139	2
Luzerna.....	1 778	1 776	1 626	150	-	59	91	2
Macieira.....	626	626	522	104	-	9	95	-
Mafrá.....	15 281	15 271	13 683	1 588	44	440	1 104	10
Major Gercino.....	1 164	1 160	908	252	-	70	182	4
Major Vieira.....	2 073	2 073	1 864	209	-	54	155	-
Maracajá.....	1 775	1 770	1 566	204	13	18	173	5
Maravilha.....	5 866	5 858	5 426	432	13	26	393	8
Marema.....	731	730	639	91	-	11	80	1
Massaranduba.....	3 759	3 748	3 428	320	-	101	219	11
Matos Costa.....	996	996	841	155	7	64	84	-
Meleiro.....	2 133	2 131	1 951	180	7	28	145	2
Mirim Doce.....	857	857	730	127	10	4	113	-
Modelo.....	1 148	1 147	1 077	70	-	4	66	1
Mondaiá.....	2 697	2 693	2 394	299	22	52	225	4
Monte Carlo.....	2 396	2 396	2 241	155	-	32	123	-
Monte Castelo.....	2 505	2 501	2 166	335	-	58	277	4

Tabela 2.2.22 - Domicílios, por espécie, segundo as Unidades da Federação e os Municípios - Santa Catarina

(continuação)

Unidades da Federação e Municípios	Domicílios recenseados							Coletivos
	Total	Particulares						
		Total	Ocupados	Não ocupados				
				Total	Fechados	Uso ocasional	Vagos	
Morro da Fumaça.....	4 230	4 227	3 930	297	10	57	230	3
Morro Grande.....	866	866	792	74	-	21	53	-
Navegantes.....	17 683	17 667	10 936	6 731	14	5 429	1 288	16
Nova Erechim.....	1 000	998	959	39	13	9	17	2
Nova Itaberaba.....	1 174	1 174	1 104	70	-	14	56	-
Nova Trento.....	3 023	3 013	2 774	239	-	51	188	10
Nova Veneza.....	3 316	3 309	3 028	281	3	87	191	7
Novo Horizonte.....	889	889	796	93	-	7	86	-
Orleans.....	6 173	6 167	5 486	681	-	115	566	6
Otacílio Costa.....	4 609	4 604	4 031	573	26	145	402	5
Ouro.....	2 260	2 260	2 046	214	2	44	168	-
Ouro Verde.....	731	731	619	112	1	16	95	-
Paial.....	548	548	520	28	-	3	25	-
Painel.....	795	795	662	133	8	90	35	-
Palhoça.....	36 857	36 763	27 807	8 956	67	6 566	2 323	94
Palma Sola.....	2 263	2 260	2 091	169	-	13	156	3
Palmeira.....	753	753	621	132	9	91	32	-
Palmitos.....	5 100	5 084	4 575	509	10	105	394	16
Papanduva.....	5 120	5 115	4 359	756	3	139	614	5
Paraíso.....	1 371	1 369	1 216	153	-	21	132	2
Passo de Torres.....	2 827	2 819	1 273	1 546	3	1 397	146	8
Passos Maia.....	1 362	1 362	1 167	195	-	45	150	-
Paulo Lopes.....	2 024	2 021	1 632	389	-	189	200	3
Pedras Grandes.....	1 629	1 628	1 385	243	-	28	215	1
Penha.....	10 615	10 566	5 112	5 454	1	4 824	629	49
Peritiba.....	935	933	888	45	3	2	40	2
Petrolândia.....	1 910	1 907	1 714	193	5	43	145	3
Piçarras.....	6 597	6 579	3 079	3 500	17	2 965	518	18
Pinhalzinho.....	3 609	3 606	3 416	190	9	13	168	3
Pinheiro Preto.....	833	833	734	99	7	3	89	-
Piratuba.....	1 847	1 823	1 439	384	9	215	160	24
Planalto Alegre.....	670	670	634	36	3	4	29	-
Pomerode.....	6 933	6 928	6 199	729	6	125	598	5
Ponte Alta.....	1 782	1 781	1 401	380	44	106	230	1
Ponte Alta do Norte.....	925	925	827	98	-	14	84	-
Ponte Serrada.....	3 016	3 009	2 787	222	4	42	176	7
Porto Belo.....	6 610	6 590	3 112	3 478	8	2 993	477	20
Porto União.....	10 515	10 501	9 055	1 446	-	244	1 202	14
Pouso Redondo.....	3 686	3 682	3 330	352	1	66	285	4
Praia Grande.....	2 488	2 479	2 156	323	4	54	265	9
Presidente Castelo Branco.....	598	597	550	47	-	11	36	1
Presidente Getúlio.....	3 679	3 674	3 423	251	-	53	198	5
Presidente Nereu.....	747	746	640	106	-	14	92	1
Princesa.....	719	719	669	50	-	7	43	-
Quilombo.....	2 971	2 965	2 744	221	-	59	162	6
Rancho Queimado.....	1 014	1 010	737	273	3	202	68	4
Rio das Antas.....	1 903	1 901	1 686	215	5	78	132	2
Rio do Campo.....	1 888	1 884	1 734	150	13	37	100	4
Rio do Oeste.....	2 015	2 010	1 838	172	-	17	155	5
Rio do Sul.....	16 625	16 596	15 198	1 398	7	271	1 120	29
Rio dos Cedros.....	3 458	3 454	2 497	957	-	671	286	4
Rio Fortuna.....	1 204	1 203	1 085	118	5	25	88	1
Rio Negrinho.....	10 812	10 798	9 951	847	4	248	595	14
Rio Rufino.....	741	740	620	120	-	30	90	1
Riqueza.....	1 557	1 555	1 357	198	3	20	175	2
Rodeio.....	3 178	3 171	2 951	220	-	64	156	7

Sinopse preliminar do Censo Demográfico 2000

Tabela 2.2.22 - Domicílios, por espécie, segundo as Unidades da Federação e os Municípios - Santa Catarina

(continuação)

Unidades da Federação e Municípios	Domicílios recenseados							Coletivos
	Total	Particulares						
		Total	Ocupados	Não ocupados				
				Total	Fechados	Uso ocasional	Vagos	
Romelândia.....	2 035	2 033	1 774	259	28	10	221	2
Salete.....	2 070	2 068	1 903	165	-	32	133	2
Saltinho.....	1 110	1 110	1 021	89	-	4	85	-
Salto Veloso.....	1 132	1 129	1 045	84	20	2	62	3
Sangão.....	2 331	2 331	2 122	209	1	13	195	-
Santa Cecília.....	4 547	4 542	3 829	713	7	165	541	5
Santa Helena.....	767	767	669	98	-	7	91	-
Santa Rosa de Lima.....	559	558	490	68	36	21	11	1
Santa Rosa do Sul.....	2 581	2 579	2 256	323	-	67	256	2
Santa Terezinha.....	2 205	2 202	2 043	159	15	61	83	3
Santa Terezinha do Progresso....	932	932	874	58	-	9	49	-
Santiago do Sul.....	432	432	416	16	-	2	14	-
Santo Amaro da Imperatriz.....	4 923	4 910	4 326	584	3	216	365	13
São Bento do Sul.....	19 384	19 354	17 748	1 606	3	449	1 154	30
São Bernardino.....	836	836	765	71	-	10	61	-
São Bonifácio.....	1 067	1 061	889	172	-	77	95	6
São Carlos.....	3 057	3 053	2 649	404	-	139	265	4
São Cristovão do Sul.....	1 340	1 339	1 096	243	23	79	141	1
São Domingos.....	2 866	2 859	2 600	259	-	27	232	7
São Francisco do Sul.....	17 946	17 895	9 244	8 651	1	7 481	1 169	51
São João Batista.....	4 699	4 687	4 306	381	-	75	306	12
São João do Itaperiú.....	970	969	850	119	5	21	93	1
São João do Oeste.....	1 615	1 613	1 508	105	4	5	96	2
São João do Sul.....	2 230	2 229	1 983	246	1	65	180	1
São Joaquim.....	7 931	7 916	6 529	1 387	6	648	733	15
São José.....	56 086	56 027	50 012	6 015	377	678	4 960	59
São José do Cedro.....	3 885	3 881	3 613	268	-	27	241	4
São José do Cerrito.....	3 309	3 309	2 884	425	5	160	260	-
São Lourenço do Oeste.....	5 765	5 755	5 322	433	-	54	379	10
São Ludgero.....	2 494	2 492	2 289	203	-	67	136	2
São Martinho.....	1 001	995	864	131	-	20	111	6
São Miguel da Boa Vista.....	597	597	539	58	-	9	49	-
São Miguel do Oeste.....	10 555	10 531	9 447	1 084	5	161	918	24
São Pedro de Alcântara.....	1 277	1 274	1 030	244	-	122	122	3
Saudades.....	2 319	2 314	2 109	205	2	31	172	5
Schroeder.....	3 123	3 121	2 942	179	1	31	147	2
Seara.....	4 493	4 484	4 186	298	1	42	255	9
Serra Alta.....	933	932	855	77	3	9	65	1
Siderópolis.....	3 590	3 587	3 294	293	12	80	201	3
Sombrio.....	7 467	7 460	6 603	857	23	84	750	7
Sul Brasil.....	912	912	804	108	-	-	108	-
Taió.....	5 112	5 100	4 560	540	1	92	447	12
Tangará.....	2 671	2 667	2 487	180	5	27	148	4
Tigrinhos.....	524	524	502	22	-	-	22	-
Tijucas.....	7 692	7 680	6 617	1 063	-	272	791	12
Timbé do Sul.....	1 745	1 743	1 506	237	-	57	180	2
Timbó.....	9 097	9 088	8 459	629	6	117	506	9
Timbó Grande.....	1 926	1 925	1 607	318	3	109	206	1
Três Barras.....	4 828	4 821	4 366	455	1	59	395	7
Treviso.....	967	966	855	111	10	61	40	1
Treze de Maio.....	2 013	2 012	1 818	194	2	33	159	1
Treze Tilias.....	1 479	1 470	1 338	132	14	43	75	9
Trombudo Central.....	1 820	1 816	1 675	141	3	38	100	4
Tubarão.....	29 559	29 527	26 400	3 127	32	756	2 339	32

Tabela 2.2.22 - Domicílios, por espécie, segundo as Unidades da Federação e os Municípios - Santa Catarina

(conclusão)

Unidades da Federação e Municípios	Domicílios recenseados							Coletivos
	Total	Particulares						
		Total	Ocupados	Não ocupados				
				Total	Fechados	Uso ocasional	Vagos	
Tunápolis.....	1 357	1 355	1 244	111	-	8	103	2
Turvo.....	3 270	3 266	3 051	215	21	33	161	4
União do Oeste.....	942	941	854	87	1	13	73	1
Urubici.....	3 234	3 219	2 796	423	16	184	223	15
Urupema.....	767	766	703	63	7	34	22	1
Urussanga.....	5 811	5 803	5 247	556	9	94	453	8
Vargeão.....	1 003	1 001	929	72	-	22	50	2
Vargem.....	1 047	1 045	885	160	-	42	118	2
Vargem Bonita.....	1 477	1 473	1 336	137	14	52	71	4
Vidal Ramos.....	1 916	1 913	1 653	260	1	28	231	3
Videira.....	13 013	12 997	11 928	1 069	57	162	850	16
Vitor Meireles.....	1 515	1 512	1 318	194	1	23	170	3
Witmarsum.....	991	988	868	120	-	7	113	3
Xanxerê.....	11 880	11 864	10 669	1 195	15	124	1 056	16
Xavantina.....	1 161	1 158	1 084	74	1	12	61	3
Xaxim.....	6 719	6 712	6 267	445	-	91	354	7
Zortéa.....	785	784	745	39	-	6	33	1

Fonte: IBGE, Censo Demográfico 2000.

Sinopse preliminar do Censo Demográfico 2000

Tabela 2.2.23 - Domicílios, por espécie, segundo as Unidades da Federação e os Municípios - Rio Grande do Sul

(continua)

Unidades da Federação e Municípios	Domicílios recenseados							Coletivos
	Total	Particulares						
		Total	Ocupados	Não ocupados				
				Total	Fechados	Uso ocasional	Vagos	
Brasil.....	54 337 670	54 265 618	45 021 478	9 244 140	528 683	2 685 701	6 029 756	72 052
Rio Grande do Sul.....	3 573 399	3 568 296	3 052 473	515 823	6 576	232 115	277 132	5 103
Água Santa.....	1 241	1 240	1 124	116	-	34	82	1
Agudo.....	5 609	5 587	4 913	674	-	152	522	22
Ajuricaba.....	2 528	2 526	2 334	192	1	33	158	2
Alecrim.....	2 746	2 744	2 440	304	2	94	208	2
Alegrete.....	28 235	28 184	24 332	3 852	-	1 542	2 310	51
Alegria.....	1 761	1 759	1 558	201	-	63	138	2
Alpestre.....	3 028	3 025	2 759	266	2	7	257	3
Alto Alegre.....	652	651	616	35	1	4	30	1
Alto Feliz.....	979	979	860	119	2	52	65	-
Alvorada.....	55 675	55 656	51 309	4 347	178	341	3 828	19
Amaral Ferrador.....	1 955	1 953	1 671	282	-	58	224	2
Ametista do Sul.....	2 343	2 341	2 019	322	-	192	130	2
André da Rocha.....	423	422	340	82	-	40	42	1
Anta Gorda.....	1 868	1 865	1 699	166	-	51	115	3
Antônio Prado.....	4 185	4 181	3 661	520	-	210	310	4
Arambaré.....	2 883	2 868	1 209	1 659	-	1 538	121	15
Araricá.....	1 361	1 360	1 223	137	-	34	103	1
Aratiba.....	2 176	2 170	1 942	228	-	34	194	6
Arroio do Meio.....	5 452	5 438	4 999	439	-	116	323	14
Arroio do Sal.....	8 836	8 800	1 647	7 153	-	6 415	738	36
Arroio do Tigre.....	3 452	3 445	3 206	239	4	33	202	7
Arroio dos Ratos.....	4 926	4 922	4 096	826	-	316	510	4
Arroio Grande.....	7 537	7 521	6 163	1 358	13	644	701	16
Arvorezinha.....	3 096	3 088	2 778	310	-	74	236	8
Augusto Pestana.....	2 749	2 747	2 491	256	-	48	208	2
Áurea.....	1 153	1 150	1 090	60	-	13	47	3
Bagé.....	40 877	40 827	35 228	5 599	31	1 540	4 028	50
Balneário Pinhal.....	12 314	12 243	2 268	9 975	44	9 570	361	71
Barão.....	1 681	1 678	1 496	182	8	90	84	3
Barão de Cotegipe.....	2 020	2 017	1 884	133	-	37	96	3
Barão do Triunfo.....	2 285	2 284	1 961	323	-	68	255	1
Barra do Guarita.....	910	910	832	78	1	11	66	-
Barra do Quarai.....	1 342	1 335	1 044	291	5	157	129	7
Barra do Ribeiro.....	4 665	4 651	3 709	942	-	433	509	14
Barra do Rio Azul.....	639	639	607	32	-	3	29	-
Barra Funda.....	624	620	581	39	-	2	37	4
Barracão.....	1 848	1 846	1 610	236	-	31	205	2
Barros Cassal.....	3 498	3 492	3 157	335	7	71	257	6
Benjamin Constant do Sul.....	662	661	630	31	-	-	31	1
Bento Gonçalves.....	30 080	30 049	27 208	2 841	13	840	1 988	31
Boa Vista das Missões.....	679	678	602	76	-	13	63	1
Boa Vista do Buricá.....	2 005	2 001	1 876	125	2	15	108	4
Boa Vista do Sul.....	897	896	804	92	2	7	83	1
Bom Jesus.....	4 417	4 412	3 576	836	2	332	502	5
Bom Princípio.....	3 090	3 085	2 734	351	-	149	202	5
Bom Progresso.....	842	842	770	72	-	17	55	-
Bom Retiro do Sul.....	3 821	3 817	3 371	446	-	110	336	4
Boqueirão do Leão.....	2 388	2 381	2 123	258	4	24	230	7
Bossoroca.....	2 878	2 876	2 261	615	-	290	325	2
Braga.....	1 370	1 368	1 229	139	-	10	129	2
Brochier.....	1 562	1 558	1 389	169	2	72	95	4
Butiá.....	6 954	6 948	6 062	886	-	247	639	6
Caçapava do Sul.....	13 850	13 820	10 780	3 040	59	1 016	1 965	30

Tabela 2.2.23 - Domicílios, por espécie, segundo as Unidades da Federação e os Municípios - Rio Grande do Sul

(continuação)

Unidades da Federação e Municípios	Domicílios recenseados							Coletivos
	Total	Particulares						
		Total	Ocupados	Não ocupados				
				Total	Fechados	Uso ocasional	Vagos	
Cacequi.....	5 042	5 032	4 371	661	-	265	396	10
Cachoeira do Sul.....	31 908	31 851	27 175	4 676	1	1 680	2 995	57
Cachoeirinha.....	35 200	35 179	31 705	3 474	196	193	3 085	21
Cacique Doble.....	1 389	1 385	1 275	110	-	13	97	4
Caibaté.....	2 419	2 417	2 153	264	-	38	226	2
Caiçara.....	1 632	1 629	1 500	129	2	30	97	3
Camaquã.....	20 360	20 330	17 896	2 434	-	475	1 959	30
Camargo.....	742	741	696	45	-	4	41	1
Cambará do Sul.....	2 475	2 454	1 978	476	1	205	270	21
Campestre da Serra.....	1 187	1 184	958	226	2	106	118	3
Campina das Missões.....	2 169	2 166	2 008	158	-	10	148	3
Campinas do Sul.....	2 631	2 626	2 347	279	5	108	166	5
Campo Bom.....	17 369	17 364	16 185	1 179	5	104	1 070	5
Campo Novo.....	2 123	2 121	1 963	158	-	16	142	2
Campos Borges.....	1 214	1 212	1 121	91	-	25	66	2
Candelária.....	10 307	10 293	9 187	1 106	6	234	866	14
Cândido Godói.....	2 179	2 176	2 053	123	-	15	108	3
Candiota.....	2 690	2 670	2 276	394	39	173	182	20
Canela.....	12 177	12 131	9 855	2 276	7	1 318	951	46
Canguçu.....	17 605	17 584	15 105	2 479	13	654	1 812	21
Canoas.....	98 578	98 511	89 720	8 791	424	1 108	7 259	67
Capão da Canoa.....	28 889	28 790	8 836	19 954	-	18 214	1 740	99
Capão do Leão.....	7 773	7 770	6 955	815	18	166	631	3
Capela de Santana.....	3 545	3 545	3 025	520	-	179	341	-
Capitão.....	778	778	719	59	-	12	47	-
Capivari do Sul.....	1 131	1 130	946	184	-	63	121	1
Caraá.....	2 584	2 582	1 985	597	-	420	177	2
Carazinho.....	19 965	19 941	18 099	1 842	18	258	1 566	24
Carlos Barbosa.....	6 873	6 867	6 094	773	3	259	511	6
Carlos Gomes.....	534	534	498	36	-	-	36	-
Casca.....	2 544	2 539	2 348	191	-	75	116	5
Caseiros.....	970	969	837	132	-	28	104	1
Catuípe.....	3 462	3 458	3 006	452	-	93	359	4
Caxias do Sul.....	122 531	122 407	109 697	12 710	18	3 125	9 567	124
Centenário.....	920	920	859	61	-	4	57	-
Cerrito.....	2 675	2 674	2 275	399	-	132	267	1
Cerro Branco.....	1 554	1 552	1 369	183	1	23	159	2
Cerro Grande.....	792	791	735	56	-	5	51	1
Cerro Grande do Sul.....	2 798	2 796	2 415	381	-	94	287	2
Cerro Largo.....	4 077	4 064	3 740	324	-	52	272	13
Chapada.....	3 262	3 260	2 956	304	-	62	242	2
Charqueadas.....	8 711	8 693	7 936	757	1	176	580	18
Charrua.....	960	960	913	47	-	3	44	-
Chiapetta.....	1 467	1 465	1 305	160	-	29	131	2
Chuí.....	1 891	1 876	1 555	321	-	109	212	15
Chuvisca.....	1 394	1 394	1 226	168	-	13	155	-
Cidreira.....	14 962	14 924	2 749	12 175	2	11 694	479	38
Ciríaco.....	1 654	1 651	1 516	135	-	39	96	3
Colinas.....	841	841	749	92	-	19	73	-
Colorado.....	1 290	1 289	1 231	58	-	7	51	1
Condor.....	2 005	2 003	1 849	154	-	21	133	2
Constantina.....	3 409	3 399	3 147	252	7	31	214	10
Coqueiros do Sul.....	946	946	845	101	3	22	76	-
Coronel Barros.....	802	801	756	45	-	23	22	1
Coronel Bicaco.....	2 798	2 796	2 507	289	-	66	223	2
Cotiporã.....	1 299	1 296	1 110	186	-	71	115	3
Coxilha.....	1 006	1 004	849	155	7	56	92	2

Sinopse preliminar do Censo Demográfico 2000

Tabela 2.2.23 - Domicílios, por espécie, segundo as Unidades da Federação e os Municípios - Rio Grande do Sul

(continuação)

Unidades da Federação e Municípios	Domicílios recenseados							Coletivos
	Total	Particulares						
		Total	Ocupados	Não ocupados				
				Total	Fechados	Uso ocasional	Vagos	
Crissiumal.....	5 010	5 002	4 620	382	5	54	323	8
Cristal.....	2 348	2 343	1 913	430	-	164	266	5
Cristal do Sul.....	882	882	808	74	-	19	55	-
Cruz Alta.....	23 633	23 597	20 933	2 664	-	777	1 887	36
Cruzeiro do Sul.....	4 065	4 059	3 536	523	-	165	358	6
David Canabarro.....	1 373	1 369	1 258	111	3	21	87	4
Derrubadas.....	1 150	1 149	1 042	107	1	11	95	1
Dezesseis de Novembro.....	1 116	1 116	994	122	-	47	75	-
Dilermando de Aguiar.....	1 250	1 247	992	255	-	118	137	3
Dois Irmãos.....	6 875	6 864	6 541	323	1	114	208	11
Dois Irmãos das Missões.....	717	717	650	67	-	5	62	-
Dois Lajeados.....	971	969	865	104	-	45	59	2
Dom Feliciano.....	4 153	4 148	3 771	377	-	88	289	5
Dom Pedrito.....	14 255	14 226	12 135	2 091	-	1 126	965	29
Dom Pedro de Alcântara.....	987	987	838	149	-	53	96	-
Dona Francisca.....	1 170	1 169	1 114	55	-	7	48	1
Doutor Maurício Cardoso.....	2 268	2 264	1 900	364	-	250	114	4
Doutor Ricardo.....	653	651	589	62	-	16	46	2
Eldorado do Sul.....	10 049	10 042	7 887	2 155	11	1 347	797	7
Encantado.....	6 268	6 248	5 667	581	-	103	478	20
Encruzilhada do Sul.....	8 797	8 788	7 392	1 396	18	643	735	9
Engenho Velho.....	593	593	537	56	-	-	56	-
Entre Rios do Sul.....	1 143	1 141	994	147	15	18	114	2
Entre-Ijuís.....	3 262	3 260	2 893	367	-	120	247	2
Erebango.....	893	893	839	54	-	8	46	-
Erechim.....	29 758	29 719	27 041	2 678	26	484	2 168	39
Ernestina.....	1 417	1 416	1 185	231	2	141	88	1
Erval Grande.....	1 638	1 635	1 514	121	1	12	108	3
Erval Seco.....	2 754	2 750	2 545	205	-	24	181	4
Esmeralda.....	2 125	2 123	1 734	389	2	222	165	2
Esperança do Sul.....	1 256	1 256	1 139	117	-	22	95	-
Espumoso.....	5 264	5 257	4 862	395	-	97	298	7
Estação.....	1 932	1 931	1 818	113	-	8	105	1
Estância Velha.....	11 104	11 090	10 268	822	-	108	714	14
Esteio.....	25 644	25 630	23 608	2 022	48	125	1 849	14
Estrela.....	9 115	9 089	8 164	925	-	229	696	26
Estrela Velha.....	1 086	1 086	999	87	1	18	68	-
Eugênio de Castro.....	1 240	1 239	1 036	203	-	39	164	1
Fagundes Varela.....	722	719	656	63	-	21	42	3
Farroupilha.....	17 627	17 603	16 022	1 581	3	349	1 229	24
Faxinal do Soturno.....	2 065	2 059	1 907	152	-	21	131	6
Faxinalzinho.....	892	891	827	64	3	19	42	1
Fazenda Vilanova.....	1 049	1 046	879	167	-	70	97	3
Feliz.....	3 796	3 790	3 360	430	1	104	325	6
Flores da Cunha.....	7 856	7 841	6 801	1 040	-	333	707	15
Florianópolis.....	690	690	645	45	-	5	40	-
Fontoura Xavier.....	3 469	3 466	3 072	394	-	125	269	3
Formigueiro.....	2 579	2 576	2 199	377	-	124	253	3
Fortaleza dos Valos.....	1 695	1 690	1 476	214	-	81	133	5
Frederico Westphalen.....	8 529	8 503	7 681	822	-	146	676	26
Garibaldi.....	9 143	9 132	8 252	880	4	276	600	11
Garruchos.....	1 240	1 239	1 055	184	-	39	145	1
Gaurama.....	2 058	2 055	1 852	203	1	40	162	3
General Câmara.....	3 501	3 497	2 804	693	-	340	353	4

Tabela 2.2.23 - Domicílios, por espécie, segundo as Unidades da Federação e os Municípios - Rio Grande do Sul

(continuação)

Unidades da Federação e Municípios	Domicílios recenseados							Coletivos
	Total	Particulares						
		Total	Ocupados	Não ocupados				
				Total	Fechados	Uso ocasional	Vagos	
Gentil.....	516	515	477	38	-	13	25	1
Getúlio Vargas.....	5 308	5 296	4 928	368	-	47	321	12
Giruí.....	6 183	6 177	5 549	628	-	127	501	6
Glorinha.....	2 513	2 510	1 807	703	-	485	218	3
Gramado.....	11 557	11 440	8 753	2 687	10	1 900	777	117
Gramado dos Loureiros.....	724	723	646	77	9	10	58	1
Gramado Xavier.....	1 082	1 081	982	99	-	11	88	1
Gravataí.....	76 758	76 713	67 241	9 472	266	2 883	6 323	45
Guabiju.....	547	545	487	58	-	24	34	2
Guaíba.....	30 105	30 087	27 503	2 584	147	680	1 757	18
Guaporé.....	6 557	6 538	5 922	616	-	154	462	19
Guarani das Missões.....	2 751	2 746	2 588	158	-	15	143	5
Harmonia.....	1 173	1 171	1 071	100	-	20	80	2
Herval.....	3 757	3 751	2 847	904	52	455	397	6
Herveiras.....	839	837	786	51	-	5	46	2
Horizontina.....	5 863	5 855	5 516	339	10	65	264	8
Hulha Negra.....	1 991	1 991	1 631	360	-	185	175	-
Humaitá.....	1 779	1 778	1 607	171	1	11	159	1
Ibarama.....	1 360	1 359	1 212	147	-	17	130	1
Ibiaçá.....	1 743	1 741	1 593	148	-	20	128	2
Ibiraíaras.....	2 013	2 009	1 892	117	5	26	86	4
Ibirapuitã.....	1 656	1 655	1 501	154	-	51	103	1
Ibirubá.....	6 222	6 213	5 758	455	-	89	366	9
Igrejinha.....	8 868	8 841	8 076	765	-	251	514	27
Ijuí.....	26 098	26 067	23 367	2 700	7	783	1 910	31
Ilópolis.....	1 222	1 217	1 105	112	-	21	91	5
Imbé.....	20 271	20 218	3 698	16 520	-	15 615	905	53
Imigrante.....	1 262	1 260	1 128	132	-	14	118	2
Independência.....	2 372	2 370	2 150	220	11	46	163	2
Inhacorá.....	784	782	691	91	2	10	79	2
Ipê.....	1 912	1 909	1 568	341	-	223	118	3
Ipiranga do Sul.....	646	646	599	47	-	10	37	-
Iraí.....	2 952	2 942	2 665	277	5	57	215	10
Itaara.....	2 262	2 257	1 352	905	-	761	144	5
Itacurubi.....	1 261	1 260	1 044	216	-	96	120	1
Itapuca.....	722	722	688	34	2	12	20	-
Itaqui.....	12 287	12 270	10 834	1 436	-	524	912	17
Itatiba do Sul.....	1 506	1 504	1 373	131	1	15	115	2
Ivorá.....	704	699	653	46	-	15	31	5
Ivoti.....	4 803	4 794	4 435	359	10	92	257	9
Jaboticaba.....	1 358	1 355	1 261	94	-	12	82	3
Jacutinga.....	1 328	1 324	1 191	133	-	17	116	4
Jaguarão.....	10 942	10 927	9 633	1 294	39	451	804	15
Jaguarí.....	4 061	4 050	3 731	319	1	98	220	11
Jaquirana.....	1 681	1 677	1 399	278	-	98	180	4
Jari.....	1 219	1 217	1 088	129	-	65	64	2
Jóia.....	2 617	2 591	2 371	220	-	49	171	26
Júlio de Castilhos.....	6 635	6 626	5 978	648	5	291	352	9
Lagoa dos Três Cantos.....	568	568	496	72	-	4	68	-
Lagoa Vermelha.....	10 427	10 412	9 077	1 335	1	402	932	15
Lagoão.....	1 787	1 784	1 684	100	5	20	75	3
Lajeado.....	21 944	21 911	19 758	2 153	-	318	1 835	33
Lajeado do Bugre.....	759	758	717	41	-	4	37	1
Lavras do Sul.....	3 490	3 478	2 513	965	38	478	449	12
Liberato Salzano.....	1 955	1 953	1 796	157	2	5	150	2
Lindolfo Collor.....	1 370	1 370	1 293	77	1	20	56	-
Linha Nova.....	551	551	484	67	6	32	29	-

Sinopse preliminar do Censo Demográfico 2000

Tabela 2.2.23 - Domicílios, por espécie, segundo as Unidades da Federação e os Municípios - Rio Grande do Sul

(continuação)

Unidades da Federação e Municípios	Domicílios recenseados							Coletivos
	Total	Particulares						
		Total	Ocupados	Não ocupados				
				Total	Fechados	Uso ocasional	Vagos	
Maçambará.....	1 820	1 818	1 425	393	3	157	233	2
Machadinho.....	1 825	1 820	1 649	171	2	38	131	5
Mampituba.....	1 042	1 041	921	120	-	30	90	1
Manoel Viana.....	2 721	2 719	2 215	504	-	233	271	2
Maquiné.....	2 895	2 890	2 181	709	-	423	286	5
Maratá.....	839	838	746	92	-	41	51	1
Marau.....	9 343	9 331	8 319	1 012	103	168	741	12
Marcelino Ramos.....	2 097	2 082	1 795	287	-	106	181	15
Mariana Pimentel.....	1 482	1 482	1 238	244	-	161	83	-
Mariano Moro.....	751	748	694	54	-	7	47	3
Marques de Souza.....	1 543	1 532	1 328	204	-	78	126	11
Mata.....	1 886	1 883	1 710	173	-	72	101	3
Mato Castelhano.....	983	983	699	284	6	242	36	-
Mato Leitão.....	1 057	1 057	967	90	-	23	67	-
Maximiliano de Almeida.....	1 821	1 818	1 593	225	-	14	211	3
Minas do Leão.....	2 415	2 414	2 131	283	-	84	199	1
Miraguaí.....	1 581	1 580	1 462	118	-	5	113	1
Montauri.....	464	464	423	41	-	20	21	-
Monte Alegre dos Campos.....	967	967	843	124	-	56	68	-
Monte Belo do Sul.....	867	866	788	78	-	42	36	1
Montenegro.....	19 024	18 993	16 703	2 290	17	520	1 753	31
Mormaço.....	750	749	690	59	-	11	48	1
Morrinhos do Sul.....	1 195	1 195	1 088	107	-	37	70	-
Morro Redondo.....	2 253	2 251	1 919	332	-	188	144	2
Morro Reuter.....	1 817	1 817	1 436	381	1	250	130	-
Mostardas.....	6 090	6 072	3 580	2 492	4	2 137	351	18
Muçum.....	1 666	1 663	1 509	154	-	70	84	3
Muitos Capões.....	1 216	1 215	887	328	-	214	114	1
Muliterno.....	493	493	453	40	1	7	32	-
Não-Me-Toque.....	4 824	4 815	4 432	383	13	54	316	9
Nicolau Vergueiro.....	624	624	554	70	-	26	44	-
Nonoai.....	3 868	3 859	3 550	309	-	41	268	9
Nova Alvorada.....	784	782	736	46	-	16	30	2
Nova Araçá.....	1 021	1 019	907	112	-	36	76	2
Nova Bassano.....	2 241	2 238	2 091	147	-	51	96	3
Nova Boa Vista.....	686	685	634	51	-	4	47	1
Nova Brésia.....	1 497	1 494	1 336	158	-	13	145	3
Nova Candelária.....	830	830	795	35	1	1	33	-
Nova Esperança do Sul.....	1 225	1 223	1 158	65	-	25	40	2
Nova Hartz.....	4 769	4 769	4 392	377	-	117	260	-
Nova Pádua.....	695	692	614	78	2	29	47	3
Nova Palma.....	1 763	1 760	1 619	141	-	44	97	3
Nova Petrópolis.....	5 971	5 946	5 147	799	1	393	405	25
Nova Prata.....	5 864	5 855	5 357	498	-	154	344	9
Nova Ramada.....	885	885	811	74	-	18	56	-
Nova Roma do Sul.....	946	945	831	114	3	52	59	1
Nova Santa Rita.....	5 410	5 405	4 568	837	6	307	524	5
Novo Barreiro.....	1 163	1 163	1 052	111	-	10	101	-
Novo Cabrais.....	1 252	1 251	1 109	142	6	31	105	1
Novo Hamburgo.....	78 109	78 064	71 182	6 882	35	996	5 851	45
Novo Machado.....	1 651	1 651	1 449	202	-	66	136	-
Novo Tiradentes.....	702	702	646	56	-	-	56	-
Osório.....	15 221	15 197	10 837	4 360	-	3 124	1 236	24
Paim Filho.....	1 448	1 446	1 321	125	-	23	102	2
Palmares do Sul.....	10 068	10 043	3 341	6 702	31	6 195	476	25
Palmeira das Missões.....	12 247	12 210	10 944	1 266	2	248	1 016	37

Tabela 2.2.23 - Domicílios, por espécie, segundo as Unidades da Federação e os Municípios - Rio Grande do Sul

(continuação)

Unidades da Federação e Municípios	Domicílios recenseados							Coletivos
	Total	Particulares						
		Total	Ocupados	Não ocupados				
				Total	Fechados	Uso ocasional	Vagos	
Palmitinho.....	2 144	2 139	1 957	182	-	14	168	5
Panambi.....	10 671	10 662	9 766	896	-	174	722	9
Pantano Grande.....	3 880	3 869	3 291	578	-	200	378	11
Paraí.....	1 728	1 726	1 628	98	-	53	45	2
Paraíso do Sul.....	2 327	2 325	2 145	180	1	48	131	2
Pareci Novo.....	1 090	1 089	984	105	-	29	76	1
Parobé.....	14 554	14 551	13 104	1 447	4	204	1 239	3
Passa Sete.....	1 440	1 439	1 300	139	-	21	118	1
Passo do Sobrado.....	2 002	2 000	1 738	262	-	79	183	2
Passo Fundo.....	56 548	56 458	49 720	6 738	37	1 641	5 060	90
Paverama.....	2 777	2 775	2 463	312	-	87	225	2
Pedro Osório.....	3 084	3 080	2 619	461	1	146	314	4
Pejuçara.....	1 282	1 279	1 144	135	-	42	93	3
Pelotas.....	115 090	114 974	99 268	15 706	163	5 820	9 723	116
Picada Café.....	1 551	1 548	1 365	183	-	60	123	3
Pinhal.....	728	728	666	62	1	3	58	-
Pinhal Grande.....	1 321	1 318	1 218	100	-	36	64	3
Pinheirinho do Vale.....	1 294	1 293	1 157	136	2	28	106	1
Pinheiro Machado.....	5 692	5 679	4 835	844	5	299	540	13
Pirapó.....	1 085	1 083	976	107	-	21	86	2
Piratini.....	7 869	7 865	6 320	1 545	6	711	828	4
Planalto.....	3 404	3 397	3 126	271	21	37	213	7
Poço das Antas.....	632	632	573	59	-	21	38	-
Pontão.....	1 223	1 223	1 065	158	-	55	103	-
Ponte Preta.....	598	598	549	49	-	5	44	-
Portão.....	8 277	8 271	7 376	895	-	250	645	6
Porto Alegre.....	503 536	502 865	441 828	61 037	3 478	14 823	42 736	671
Porto Lucena.....	2 194	2 192	1 983	209	1	39	169	2
Porto Mauá.....	966	965	783	182	-	129	53	1
Porto Vera Cruz.....	858	857	763	94	1	38	55	1
Porto Xavier.....	3 612	3 605	3 370	235	-	33	202	7
Pouso Novo.....	667	666	607	59	-	5	54	1
Presidente Lucena.....	683	683	584	99	-	85	14	-
Progresso.....	2 079	2 077	1 806	271	-	42	229	2
Protásio Alves.....	668	668	562	106	-	38	68	-
Putinga.....	1 462	1 460	1 289	171	-	28	143	2
Quaraí.....	7 923	7 907	7 082	825	-	461	364	16
Quevedos.....	943	942	800	142	-	67	75	1
Quinze de Novembro.....	1 354	1 351	1 099	252	1	170	81	3
Redentora.....	2 365	2 363	2 181	182	1	19	162	2
Relvado.....	793	791	699	92	-	20	72	2
Restinga Seca.....	5 803	5 798	4 856	942	-	469	473	5
Rio dos Índios.....	1 357	1 357	1 268	89	8	9	72	-
Rio Grande.....	70 318	70 230	56 926	13 304	52	7 334	5 918	88
Rio Pardo.....	14 443	14 427	11 601	2 826	1	1 360	1 465	16
Riozinho.....	1 455	1 453	1 181	272	1	171	100	2
Roca Sales.....	3 318	3 314	2 910	404	-	103	301	4
Rodeio Bonito.....	1 807	1 804	1 643	161	16	24	121	3
Rolante.....	6 374	6 370	5 475	895	-	352	543	4
Ronda Alta.....	3 055	3 048	2 712	336	-	193	143	7
Rondinha.....	1 724	1 720	1 587	133	-	18	115	4
Roque Gonzales.....	2 405	2 404	2 276	128	-	12	116	1
Rosário do Sul.....	13 688	13 667	12 114	1 553	2	712	839	21
Sagrada Família.....	783	783	740	43	-	8	35	-
Saldanha Marinho.....	1 053	1 050	958	92	-	7	85	3
Salto do Jacuí.....	4 085	4 077	3 717	360	10	128	222	8
Salvador das Missões.....	818	818	758	60	-	4	56	-

Sinopse preliminar do Censo Demográfico 2000

Tabela 2.2.23 - Domicílios, por espécie, segundo as Unidades da Federação e os Municípios - Rio Grande do Sul

(continuação)

Unidades da Federação e Municípios	Domicílios recenseados							Coletivos
	Total	Particulares						
		Total	Ocupados	Não ocupados				
				Total	Fechados	Uso ocasional	Vagos	
Salvador do Sul.....	2 203	2 198	1 936	262	-	79	183	5
Sananduva.....	4 801	4 794	4 396	398	-	30	368	7
Santa Bárbara do Sul.....	3 316	3 313	2 949	364	-	76	288	3
Santa Clara do Sul.....	1 499	1 495	1 377	118	-	26	92	4
Santa Cruz do Sul.....	36 585	36 524	32 953	3 571	16	893	2 662	61
Santa Maria.....	84 320	84 196	72 622	11 574	46	4 488	7 040	124
Santa Maria do Herval.....	1 960	1 960	1 657	303	1	116	186	-
Santa Rosa.....	20 969	20 941	19 265	1 676	-	185	1 491	28
Santa Tereza.....	616	615	520	95	-	63	32	1
Santa Vitória do Palmar.....	15 724	15 671	10 555	5 116	1	3 600	1 515	53
Santana da Boa Vista.....	3 496	3 494	2 704	790	2	503	285	2
Santana do Livramento.....	30 423	30 375	26 858	3 517	-	1 238	2 279	48
Santiago.....	17 831	17 799	15 760	2 039	-	735	1 304	32
Santo Ângelo.....	25 752	25 719	23 243	2 476	-	554	1 922	33
Santo Antônio da Patrulha.....	13 659	13 644	11 514	2 130	-	893	1 237	15
Santo Antônio das Missões.....	4 275	4 271	3 738	533	-	244	289	4
Santo Antônio do Palma.....	598	598	569	29	-	5	24	-
Santo Antônio do Planalto.....	665	664	578	86	-	24	62	1
Santo Augusto.....	4 788	4 782	4 274	508	6	140	362	6
Santo Cristo.....	4 554	4 546	4 239	307	-	76	231	8
Santo Expedito do Sul.....	851	851	789	62	5	7	50	-
São Borja.....	19 980	19 963	18 046	1 917	-	602	1 315	17
São Domingos do Sul.....	839	836	779	57	-	29	28	3
São Francisco de Assis.....	7 458	7 443	6 342	1 101	-	358	743	15
São Francisco de Paula.....	8 553	8 535	5 946	2 589	4	1 743	842	18
São Gabriel.....	21 790	21 762	18 578	3 184	9	1 219	1 956	28
São Jerônimo.....	6 930	6 922	5 909	1 013	-	254	759	8
São João da Urtiga.....	1 484	1 483	1 386	97	-	5	92	1
São João do Polêsine.....	805	799	724	75	-	19	56	6
São Jorge.....	852	850	786	64	-	45	19	2
São José das Missões.....	906	906	855	51	-	6	45	-
São José do Herval.....	776	773	696	77	-	11	66	3
São José do Hortêncio.....	1 072	1 072	960	112	-	36	76	-
São José do Inhacorá.....	750	748	684	64	-	8	56	2
São José do Norte.....	8 929	8 923	7 450	1 473	-	1 023	450	6
São José do Ouro.....	2 227	2 224	2 052	172	8	38	126	3
São José dos Ausentes.....	1 256	1 244	883	361	-	148	213	12
São Leopoldo.....	63 242	63 170	57 807	5 363	13	823	4 527	72
São Lourenço do Sul.....	13 565	13 535	11 732	1 803	13	639	1 151	30
São Luiz Gonzaga.....	13 300	13 285	11 893	1 392	-	258	1 134	15
São Marcos.....	6 320	6 315	5 613	702	-	244	458	5
São Martinho.....	2 074	2 073	1 893	180	-	28	152	1
São Martinho da Serra.....	1 237	1 237	1 010	227	1	164	62	-
São Miguel das Missões.....	2 631	2 629	2 189	440	-	164	276	2
São Nicolau.....	2 226	2 224	1 931	293	-	65	228	2
São Paulo das Missões.....	2 144	2 141	1 977	164	-	7	157	3
São Pedro da Serra.....	863	862	777	85	-	28	57	1
São Pedro do Butiá.....	853	853	816	37	-	1	36	-
São Pedro do Sul.....	6 191	6 183	5 375	808	1	317	490	8
São Sebastião do Caí.....	6 844	6 838	6 090	748	-	251	497	6
São Sepé.....	9 035	9 023	7 672	1 351	-	527	824	12
São Valentim.....	1 239	1 236	1 125	111	3	19	89	3
São Valentim do Sul.....	765	765	623	142	1	96	45	-
São Valério do Sul.....	724	724	684	40	-	5	35	-

Tabela 2.2.23 - Domicílios, por espécie, segundo as Unidades da Federação e os Municípios - Rio Grande do Sul

(continuação)

Unidades da Federação e Municípios	Domicílios recenseados							Coletivos
	Total	Particulares						
		Total	Ocupados	Não ocupados				
				Total	Fechados	Uso ocasional	Vagos	
São Vendelino.....	550	550	486	64	1	38	25	-
São Vicente do Sul.....	3 035	3 027	2 462	565	1	355	209	8
Sapiranga.....	21 496	21 483	20 258	1 225	3	212	1 010	13
Sapucaia do Sul.....	39 598	39 583	36 516	3 067	147	255	2 665	15
Sarandi.....	5 747	5 740	5 211	529	11	65	453	7
Seberi.....	3 669	3 666	3 355	311	7	29	275	3
Sede Nova.....	1 052	1 051	938	113	-	4	109	1
Segredo.....	1 996	1 995	1 851	144	2	12	130	1
Selbach.....	1 537	1 533	1 425	108	-	10	98	4
Senador Salgado Filho.....	951	951	831	120	2	3	115	-
Sentinela do Sul.....	1 936	1 935	1 542	393	-	198	195	1
Serafina Corrêa.....	3 307	3 300	3 069	231	-	64	167	7
Sério.....	879	877	776	101	-	6	95	2
Sertão.....	2 312	2 307	2 189	118	-	39	79	5
Sertão Santana.....	1 955	1 952	1 606	346	-	116	230	3
Sete de Setembro.....	722	722	683	39	-	3	36	-
Severiano de Almeida.....	1 224	1 221	1 127	94	-	26	68	3
Silveira Martins.....	852	850	724	126	-	45	81	2
Sinimbu.....	3 038	3 034	2 740	294	1	49	244	4
Sobradinho.....	5 288	5 279	4 850	429	2	76	351	9
Soledade.....	9 659	9 643	8 717	926	-	305	621	16
Tabaí.....	1 306	1 300	1 146	154	-	76	78	6
Tapejara.....	4 664	4 658	4 400	258	-	45	213	6
Tapera.....	3 415	3 401	3 124	277	-	38	239	14
Tapes.....	6 626	6 605	5 072	1 533	-	916	617	21
Taquara.....	18 930	18 900	16 300	2 600	-	994	1 606	30
Taquari.....	9 382	9 367	8 270	1 097	5	342	750	15
Taquaruçu do Sul.....	840	839	769	70	-	4	66	1
Tavares.....	2 363	2 360	1 752	608	-	481	127	3
Tenente Portela.....	4 380	4 373	4 045	328	2	44	282	7
Terra de Areia.....	4 547	4 542	3 402	1 140	-	651	489	5
Teutônia.....	7 504	7 490	6 832	658	-	160	498	14
Tiradentes do Sul.....	2 445	2 444	2 204	240	-	18	222	1
Toropi.....	1 216	1 215	986	229	-	178	51	1
Torres.....	17 369	17 281	9 446	7 835	-	6 626	1 209	88
Tramandaí.....	27 296	27 228	9 164	18 064	1	15 932	2 131	68
Travesseiro.....	828	828	710	118	-	20	98	-
Três Arroios.....	973	972	864	108	-	17	91	1
Três Cachoeiras.....	3 176	3 174	2 831	343	1	84	258	2
Três Coroas.....	6 345	6 332	5 744	588	-	219	369	13
Três de Maio.....	7 803	7 794	7 263	531	2	62	467	9
Três Forquilhas.....	1 182	1 182	991	191	-	51	140	-
Três Palmeiras.....	1 386	1 384	1 284	100	1	13	86	2
Três Passos.....	8 546	8 534	7 789	745	-	91	654	12
Trindade do Sul.....	1 824	1 822	1 644	178	9	10	159	2
Triunfo.....	8 131	8 126	6 802	1 324	-	656	668	5
Tucunduva.....	2 059	2 057	1 930	127	-	7	120	2
Tunas.....	1 265	1 264	1 174	90	-	15	75	1
Tupanci do Sul.....	550	550	507	43	1	10	32	-
Tupanciretã.....	7 129	7 125	6 441	684	3	231	450	4
Tupandi.....	924	923	813	110	1	13	96	1
Tuparendi.....	3 040	3 038	2 873	165	5	14	146	2
Turuçu.....	1 111	1 110	986	124	1	31	92	1
Ubiretama.....	792	791	744	47	-	2	45	1
União da Serra.....	595	595	497	98	-	32	66	-
Unistalda.....	941	941	758	183	-	91	92	-
Uruguaiana.....	38 996	38 909	34 606	4 303	17	1 408	2 878	87

Sinopse preliminar do Censo Demográfico 2000

Tabela 2.2.23 - Domicílios, por espécie, segundo as Unidades da Federação e os Municípios - Rio Grande do Sul

(conclusão)

Unidades da Federação e Municípios	Domicílios recenseados							Coletivos
	Total	Particulares						
		Total	Ocupados	Não ocupados				
				Total	Fechados	Uso ocasional	Vagos	
Vacaria.....	18 803	18 763	16 817	1 946	9	528	1 409	40
Vale do Sol.....	3 293	3 290	3 015	275	1	66	208	3
Vale Real.....	1 376	1 376	1 237	139	-	54	85	-
Vale Verde.....	1 319	1 319	1 013	306	1	222	83	-
Vanini.....	551	550	516	34	-	7	27	1
Venâncio Aires.....	20 881	20 857	18 905	1 952	21	441	1 490	24
Vera Cruz.....	7 053	7 047	6 387	660	11	178	471	6
Veranópolis.....	6 193	6 181	5 594	587	-	199	388	12
Vespasiano Correa.....	657	655	595	60	-	34	26	2
Viadutos.....	1 835	1 831	1 683	148	4	25	119	4
Viamão.....	77 416	77 355	66 086	11 269	179	5 038	6 052	61
Vicente Dutra.....	1 845	1 843	1 704	139	-	19	120	2
Victor Graeff.....	1 310	1 308	1 187	121	-	16	105	2
Vila Flores.....	869	868	798	70	-	37	33	1
Vila Lângaro.....	692	692	637	55	-	14	41	-
Vila Maria.....	1 310	1 309	1 153	156	-	24	132	1
Vila Nova do Sul.....	1 548	1 545	1 313	232	-	99	133	3
Vista Alegre.....	847	846	778	68	-	4	64	1
Vista Alegre do Prata.....	478	477	423	54	-	27	27	1
Vista Gaúcha.....	819	819	776	43	-	6	37	-
Vitória das Missões.....	1 328	1 328	1 176	152	-	41	111	-
Xangri-lá.....	11 721	11 711	2 329	9 382	-	9 043	339	10

Fonte: IBGE, Censo Demográfico 2000.

Tabela 2.2.24 - Domicílios, por espécie, segundo as Unidades da Federação e os Municípios - Mato Grosso do Sul

(continua)

Unidades da Federação e Municípios	Domicílios recenseados							
	Total	Particulares						Coletivos
		Total	Ocupados	Não ocupados				
				Total	Fechados	Uso ocasional	Vagos	
Brasil.....	54 337 670	54 265 618	45 021 478	9 244 140	528 683	2 685 701	6 029 756	72 052
Mato Grosso do Sul.....	680 746	678 560	569 434	109 126	3 637	27 911	77 578	2 186
Água Clara.....	3 987	3 937	2 906	1 031	17	405	609	50
Alcinópolis.....	1 448	1 444	1 112	332	-	157	175	4
Amambai.....	9 457	9 434	8 073	1 361	54	409	898	23
Anastácio.....	7 327	7 311	6 020	1 291	72	350	869	16
Anaurilândia.....	2 948	2 943	2 140	803	-	292	511	5
Angélica.....	2 762	2 760	2 166	594	18	131	445	2
Antônio João.....	2 406	2 398	1 938	460	15	194	251	8
Aparecida do Taboado.....	6 768	6 746	5 563	1 183	5	394	784	22
Aquidauana.....	13 986	13 936	11 522	2 414	103	782	1 529	50
Aral Moreira.....	2 307	2 301	2 010	291	11	80	200	6
Bandeirantes.....	2 505	2 492	1 953	539	23	213	303	13
Bataguassu.....	5 513	5 496	4 451	1 045	12	342	691	17
Batayporã.....	3 488	3 482	2 934	548	4	239	305	6
Bela Vista.....	6 602	6 550	5 573	977	4	341	632	52
Bodoquena.....	2 762	2 747	2 144	603	6	215	382	15
Bonito.....	5 659	5 583	4 515	1 068	181	480	407	76
Brasilândia.....	4 208	4 168	3 300	868	12	425	431	40
Caarapó.....	6 374	6 365	5 546	819	32	138	649	9
Camapuã.....	6 320	6 296	4 861	1 435	3	798	634	24
Campo Grande.....	217 539	217 314	186 276	31 038	1 434	3 756	25 848	225
Caracol.....	1 441	1 435	1 160	275	4	148	123	6
Cassilândia.....	7 160	7 142	6 071	1 071	6	342	723	18
Chapadão do Sul.....	3 852	3 784	3 226	558	2	189	367	68
Corguinho.....	1 678	1 672	1 070	602	10	309	283	6
Coronel Sapucaia.....	3 638	3 626	3 135	491	14	114	363	12
Corumbá.....	27 504	27 294	22 418	4 876	364	840	3 672	210
Costa Rica.....	5 493	5 427	4 376	1 051	13	381	657	66
Coxim.....	10 210	10 163	8 440	1 723	6	656	1 061	47
Deodápolis.....	4 017	4 014	3 211	803	13	83	707	3
Dois Irmãos do Buriti.....	3 141	3 129	2 374	755	34	344	377	12
Douradina.....	1 519	1 518	1 296	222	15	51	156	1
Dourados.....	52 051	51 986	45 449	6 537	154	1 118	5 265	65
Eldorado.....	3 498	3 486	3 085	401	13	52	336	12
Fátima do Sul.....	6 680	6 664	5 633	1 031	18	119	894	16
Glória de Dourados.....	3 622	3 615	2 972	643	3	69	571	7
Guia Lopes da Laguna.....	3 612	3 602	2 953	649	79	178	392	10
Iguatemi.....	4 369	4 356	3 674	682	11	209	462	13
Inocência.....	3 294	3 282	2 378	904	2	367	535	12
Itaporã.....	5 297	5 292	4 658	634	44	96	494	5
Itaquiraí.....	4 669	4 660	4 109	551	3	182	366	9
Ivinhema.....	7 087	7 070	6 069	1 001	22	197	782	17
Japorã.....	1 619	1 618	1 478	140	3	37	100	1
Jaraguari.....	2 301	2 294	1 633	661	25	379	257	7
Jardim.....	7 010	6 993	5 992	1 001	53	357	591	17
Jateí.....	1 578	1 576	1 149	427	3	133	291	2
Juti.....	1 779	1 771	1 399	372	16	60	296	8
Ladário.....	4 248	4 244	3 611	633	25	195	413	4
Laguna Carapã.....	1 680	1 678	1 482	196	2	52	142	2
Maracaju.....	8 195	8 148	6 958	1 190	27	377	786	47
Miranda.....	6 963	6 860	5 624	1 236	106	474	656	103
Mundo Novo.....	5 032	5 022	4 383	639	29	96	514	10
Naviraí.....	11 329	11 299	9 974	1 325	8	276	1 041	30
Nioaque.....	4 866	4 857	3 999	858	33	336	489	9
Nova Alvorada do Sul.....	3 432	3 399	2 688	711	7	249	455	33

Sinopse preliminar do Censo Demográfico 2000

Tabela 2.2.24 - Domicílios, por espécie, segundo as Unidades da Federação e os Municípios - Mato Grosso do Sul

(conclusão)

Unidades da Federação e Municípios	Domicílios recenseados							Coletivos
	Total	Particulares						
		Total	Ocupados	Não ocupados				
				Total	Fechados	Uso ocasional	Vagos	
Nova Andradina.....	11 882	11 839	9 815	2 024	48	466	1 510	43
Novo Horizonte do Sul.....	1 974	1 971	1 696	275	1	52	222	3
Paranaíba.....	13 844	13 811	11 463	2 348	23	833	1 492	33
Paranhos.....	2 720	2 715	2 442	273	4	61	208	5
Pedro Gomes.....	2 895	2 887	2 407	480	-	275	205	8
Ponta Porã.....	18 810	18 760	15 854	2 906	169	507	2 230	50
Porto Murtinho.....	3 843	3 788	3 218	570	35	234	301	55
Ribas do Rio Pardo.....	6 508	6 385	4 681	1 704	19	739	946	123
Rio Brilhante.....	7 300	7 213	6 083	1 130	8	383	739	87
Rio Negro.....	2 084	2 077	1 610	467	4	185	278	7
Rio Verde de Mato Grosso.....	6 442	6 398	5 189	1 209	7	595	607	44
Rochedo.....	1 868	1 867	1 273	594	30	296	268	1
Santa Rita do Pardo.....	2 776	2 756	1 843	913	7	430	476	20
São Gabriel do Oeste.....	5 459	5 435	4 629	806	-	293	513	24
Selvíria.....	2 375	2 368	1 729	639	3	232	404	7
Sete Quedas.....	3 462	3 451	2 930	521	42	91	388	11
Sidrolândia.....	7 248	7 228	6 326	902	1	344	557	20
Sonora.....	3 608	3 592	2 620	972	-	502	470	16
Tacuru.....	2 428	2 423	2 058	365	3	90	272	5
Taquarussu.....	1 425	1 423	1 037	386	-	97	289	2
Terenos.....	4 424	4 421	3 200	1 221	14	533	674	3
Três Lagoas.....	26 904	26 837	22 487	4 350	45	1 388	2 917	67
Vicentina.....	2 237	2 236	1 714	522	1	79	442	1

Fonte: IBGE, Censo Demográfico 2000.

Tabela 2.2.25 - Domicílios, por espécie, segundo as Unidades da Federação e os Municípios - Mato Grosso

(continua)

Unidades da Federação e Municípios	Domicílios recenseados							
	Total	Particulares						Coletivos
		Total	Ocupados	Não ocupados				
				Total	Fechados	Uso ocasional	Vagos	
Brasil.....	54 337 670	54 265 618	45 021 478	9 244 140	528 683	2 685 701	6 029 756	72 052
Mato Grosso.....	792 975	789 543	659 255	130 288	7 614	32 845	89 829	3 432
Acorizal.....	1 912	1 910	1 455	455	28	253	174	2
Água Boa.....	5 653	5 562	4 484	1 078	102	321	655	91
Alta Floresta.....	14 404	14 364	12 544	1 820	190	375	1 255	40
Alto Araguaia.....	3 973	3 962	3 328	634	7	241	386	11
Alto Boa Vista.....	2 244	2 235	1 641	594	80	207	307	9
Alto Garças.....	2 856	2 813	2 343	470	52	231	187	43
Alto Paraguai.....	2 787	2 784	2 320	464	1	131	332	3
Alto Taquari.....	1 338	1 333	1 247	86	5	20	61	5
Apiacás.....	2 353	2 331	1 778	553	26	144	383	22
Araguaiana.....	1 351	1 347	995	352	-	110	242	4
Araguainha.....	448	448	387	61	-	18	43	-
Araputanga.....	4 122	4 109	3 687	422	22	52	348	13
Arenápolis.....	3 649	3 638	2 984	654	3	110	541	11
Aripuanã.....	8 061	7 977	6 597	1 380	85	321	974	84
Barão de Melgaço.....	2 418	2 391	1 829	562	1	292	269	27
Barra do Bugres.....	8 353	8 314	7 086	1 228	4	293	931	39
Barra do Garças.....	18 180	18 005	14 405	3 600	199	600	2 801	175
Brasnorte.....	3 100	3 040	2 495	545	113	163	269	60
Cáceres.....	26 079	26 015	21 735	4 280	161	1 258	2 861	64
Campinápolis.....	3 335	3 173	2 701	472	10	203	259	162
Campo Novo do Parecis.....	5 210	5 064	4 451	613	46	94	473	146
Campo Verde.....	5 265	5 238	4 641	597	59	214	324	27
Campos de Júlio.....	1 269	1 256	817	439	6	58	375	13
Canabrava do Norte.....	1 316	1 316	1 105	211	19	84	108	-
Canarana.....	5 098	4 992	3 870	1 122	19	390	713	106
Carlinda.....	3 888	3 886	3 146	740	222	67	451	2
Castanheira.....	3 146	3 140	2 133	1 007	3	231	773	6
Chapada dos Guimarães.....	6 165	6 142	4 050	2 092	106	1 469	517	23
Cláudia.....	3 350	3 343	2 689	654	-	95	559	7
Cocalinho.....	2 138	2 098	1 476	622	29	324	269	40
Colíder.....	9 234	9 206	7 725	1 481	51	233	1 197	28
Comodoro.....	5 151	5 143	3 874	1 269	70	239	960	8
Confresa.....	5 424	5 399	4 516	883	55	378	450	25
Cotriguaçu.....	2 567	2 556	2 156	400	21	97	282	11
Cuiabá.....	152 896	152 720	127 929	24 791	1 586	3 731	19 474	176
Denise.....	2 428	2 425	1 990	435	16	105	314	3
Diamantino.....	6 143	6 112	4 851	1 261	39	546	676	31
Dom Aquino.....	2 999	2 991	2 465	526	1	254	271	8
Feliz Natal.....	2 494	2 483	1 717	766	-	83	683	11
Figueirópolis D'Oeste.....	1 324	1 320	1 120	200	3	31	166	4
Gaúcha do Norte.....	1 401	1 315	962	353	13	189	151	86
General Carneiro.....	1 383	1 348	1 041	307	31	77	199	35
Glória D'Oeste.....	1 334	1 332	973	359	-	75	284	2
Guarantã do Norte.....	8 277	8 245	7 190	1 055	12	318	725	32
Guiratinga.....	4 496	4 487	3 570	917	49	432	436	9
Indiavaí.....	641	638	550	88	33	8	47	3
Itaúba.....	2 865	2 853	2 222	631	10	156	465	12
Itiquira.....	3 428	3 327	2 583	744	16	344	384	101
Jaciara.....	7 179	7 142	6 340	802	-	200	602	37
Jangada.....	1 980	1 974	1 654	320	64	83	173	6
Jauru.....	3 511	3 504	3 114	390	4	124	262	7
Juara.....	8 456	8 421	7 801	620	1	210	409	35
Juína.....	11 667	11 622	9 959	1 663	93	524	1 046	45
Juruena.....	1 875	1 866	1 392	474	248	141	85	9

Sinopse preliminar do Censo Demográfico 2000

Tabela 2.2.25 - Domicílios, por espécie, segundo as Unidades da Federação e os Municípios - Mato Grosso

(continuação)

Unidades da Federação e Municípios	Domicílios recenseados							Coletivos
	Total	Particulares						
		Total	Ocupados	Não ocupados				
				Total	Fechados	Uso ocasional	Vagos	
Juscimeira.....	4 403	4 392	3 503	889	-	431	458	11
Lambari D'Oeste.....	1 549	1 544	1 237	307	34	54	219	5
Lucas do Rio Verde.....	5 414	5 395	5 194	201	11	50	140	19
Luciára.....	841	826	596	230	8	149	73	15
Marcelândia.....	4 467	4 440	3 735	705	4	227	474	27
Matupá.....	3 658	3 644	2 997	647	7	305	335	14
Mirassol d'Oeste.....	7 518	7 502	6 323	1 179	115	154	910	16
Nobres.....	4 343	4 324	3 662	662	68	243	351	19
Nortelândia.....	2 395	2 377	1 904	473	9	86	378	18
Nossa Senhora do Livramento...	3 887	3 886	3 135	751	39	366	346	1
Nova Bandeirantes.....	2 119	2 114	1 807	307	-	133	174	5
Nova Brasilândia.....	1 815	1 809	1 466	343	-	137	206	6
Nova Canaã do Norte.....	3 882	3 876	3 091	785	18	200	567	6
Nova Guarita.....	1 673	1 671	1 404	267	28	58	181	2
Nova Lacerda.....	1 449	1 429	986	443	82	84	277	20
Nova Marilândia.....	724	723	612	111	-	29	82	1
Nova Maringá.....	1 426	1 412	1 062	350	7	77	266	14
Nova Monte Verde.....	2 206	2 197	1 783	414	5	114	295	9
Nova Mutum.....	4 415	4 354	3 839	515	20	189	306	61
Nova Olímpia.....	4 691	4 669	3 772	897	215	111	571	22
Nova Ubiratã.....	1 532	1 529	1 394	135	55	27	53	3
Nova Xavantina.....	6 390	6 370	5 087	1 283	93	353	837	20
Novo Horizonte do Norte.....	970	970	900	70	-	23	47	
Novo Mundo.....	1 886	1 880	1 463	417	35	165	217	6
Novo São Joaquim.....	3 363	3 289	2 592	697	43	274	380	74
Paranaíta.....	3 063	3 057	2 588	469	6	71	392	6
Paranatinga.....	5 116	5 050	3 882	1 168	36	496	636	66
Pedra Preta.....	4 641	4 635	3 829	806	44	231	531	6
Peixoto de Azevedo.....	8 577	8 494	6 658	1 836	137	312	1 387	83
Planalto da Serra.....	1 174	1 159	763	396	15	71	310	15
Poconé.....	9 138	9 114	7 454	1 660	145	620	895	24
Pontal do Araguaia.....	1 362	1 362	1 043	319	18	126	175	-
Ponte Branca.....	810	806	654	152	-	63	89	4
Pontes e Lacerda.....	14 027	13 980	11 649	2 331	67	482	1 782	47
Porto Alegre do Norte.....	2 775	2 761	2 125	636	35	67	534	14
Porto dos Gaúchos.....	1 953	1 946	1 531	415	-	159	256	7
Porto Esperidião.....	2 807	2 803	2 493	310	32	92	186	4
Porto Estrela.....	1 378	1 375	1 140	235	11	80	144	3
Poxoréo.....	7 205	7 159	5 620	1 539	-	646	893	46
Primavera do Leste.....	11 063	11 038	10 434	604	38	184	382	25
Querência.....	2 389	2 343	1 867	476	40	184	252	46
Reserva do Cabaçal.....	795	792	664	128	4	15	109	3
Ribeirão Cascalheira.....	3 051	3 035	2 364	671	44	244	383	16
Ribeirãozinho.....	742	740	606	134	1	33	100	2
Rio Branco.....	1 867	1 863	1 435	428	45	45	338	4
Rondonópolis.....	47 988	47 923	41 511	6 412	326	1 122	4 964	65
Rosário Oeste.....	5 588	5 576	4 498	1 078	264	363	451	12
Salto do Céu.....	2 040	2 035	1 537	498	21	108	369	5
Santa Carmem.....	1 272	1 270	942	328	-	27	301	2
Santa Terezinha.....	1 778	1 766	1 430	336	96	107	133	12
Santo Afonso.....	1 144	1 142	839	303	20	97	186	2
Santo Antônio do Leverger.....	5 433	5 425	3 970	1 455	69	725	661	8
São Félix do Araguaia.....	3 554	3 513	2 803	710	57	268	385	41
São José do Povo.....	1 085	1 085	890	195	7	70	118	

Tabela 2.2.25 - Domicílios, por espécie, segundo as Unidades da Federação e os Municípios - Mato Grosso

(conclusão)

Unidades da Federação e Municípios	Domicílios recenseados							Coletivos
	Total	Particulares						
		Total	Ocupados	Não ocupados				
				Total	Fechados	Uso ocasional	Vagos	
São José do Rio Claro.....	3 899	3 849	3 240	609	9	169	431	50
São José do Xingu.....	1 836	1 745	1 504	241	6	114	121	91
São José dos Quatro Marcos.....	6 454	6 443	5 410	1 033	79	92	862	11
São Pedro da Cipa.....	1 130	1 122	965	157	2	49	106	8
Sapezal.....	2 486	2 467	2 194	273	-	117	156	19
Sinop.....	21 942	21 897	19 571	2 326	18	405	1 903	45
Sorriso.....	10 969	10 945	9 446	1 499	170	328	1 001	24
Tabaporã.....	2 996	2 990	2 701	289	-	115	174	6
Tangará da Serra.....	18 056	18 010	15 884	2 126	157	444	1 525	46
Tapurah.....	4 432	4 416	3 053	1 363	74	775	514	16
Terra Nova do Norte.....	4 138	4 129	3 582	547	3	95	449	9
Tesouro.....	1 258	1 251	931	320	1	201	118	7
Torixoréu.....	1 811	1 805	1 417	388	18	129	241	6
União do Sul.....	1 383	1 371	1 094	277	-	98	179	12
Várzea Grande.....	65 229	65 148	55 871	9 277	437	978	7 862	81
Vera.....	2 799	2 793	2 386	407	-	113	294	6
Vila Bela da Santíssima Trin- dade.....	3 900	3 853	3 048	805	146	243	416	47
Vila Rica.....	4 812	4 785	4 082	703	6	286	411	27

Fonte: IBGE, Censo Demográfico 2000.

Sinopse preliminar do Censo Demográfico 2000

Tabela 2.2.26 - Domicílios, por espécie, segundo as Unidades da Federação e os Municípios - Goiás

(continua)

Unidades da Federação e Municípios	Domicílios recenseados							Coletivos
	Total	Particulares						
		Total	Ocupados	Não ocupados				
				Total	Fechados	Uso ocasional	Vagos	
Brasil.....	54 337 670	54 265 618	45 021 478	9 244 140	528 683	2 685 701	6 029 756	72 052
Goiás.....	1 695 599	1 692 500	1 409 085	283 415	16 283	72 124	195 008	3 099
Abadia de Goiás.....	1 855	1 851	1 403	448	10	222	216	4
Abadiânia.....	4 240	4 205	3 223	982	55	471	456	35
Acreúna.....	6 043	6 028	5 190	838	59	94	685	15
Adelândia.....	856	853	747	106	1	22	83	3
Água Fria de Goiás.....	1 687	1 678	1 210	468	27	223	218	9
Água Limpa.....	856	855	702	153	12	58	83	1
Águas Lindas de Goiás.....	34 720	34 705	26 768	7 937	1 249	843	5 845	15
Alexânia.....	7 278	7 269	5 524	1 745	72	621	1 052	9
Aloândia.....	929	926	741	185	-	97	88	3
Alto Horizonte.....	955	953	760	193	-	30	163	2
Alto Paraíso de Goiás.....	2 373	2 319	1 568	751	86	322	343	54
Alvorada do Norte.....	2 432	2 425	1 920	505	43	90	372	7
Amaralina.....	1 042	1 042	854	188	-	52	136	-
Americano do Brasil.....	1 789	1 784	1 521	263	5	87	171	5
Amorinópolis.....	1 582	1 579	1 306	273	-	85	188	3
Anápolis.....	94 284	94 196	80 661	13 535	1 097	1 486	10 952	88
Anhanguera.....	342	341	276	65	-	40	25	1
Anicuns.....	6 501	6 492	5 600	892	29	346	517	9
Aparecida de Goiânia.....	107 514	107 449	91 725	15 724	661	772	14 291	65
Aparecida do Rio Doce.....	847	845	714	131	10	62	59	2
Aporé.....	1 347	1 343	1 042	301	10	92	199	4
Araçu.....	1 504	1 501	1 255	246	-	59	187	3
Aragarças.....	5 508	5 493	4 757	736	-	113	623	15
Aragoiânia.....	2 652	2 651	1 890	761	-	325	436	1
Araguapaz.....	2 526	2 516	2 053	463	47	161	255	10
Arenópolis.....	1 649	1 644	1 268	376	1	219	156	5
Aruanã.....	2 574	2 555	1 420	1 135	221	647	267	19
Aurilândia.....	1 592	1 587	1 331	256	2	94	160	5
Avelinópolis.....	870	869	754	115	3	48	64	1
Baliza.....	910	902	700	202	-	95	107	8
Barro Alto.....	2 189	2 183	1 703	480	68	88	324	6
Bela Vista de Goiás.....	7 378	7 369	5 744	1 625	92	818	715	9
Bom Jardim de Goiás.....	2 921	2 914	2 432	482	1	158	323	7
Bom Jesus de Goiás.....	5 616	5 604	4 790	814	9	254	551	12
Bonfinópolis.....	1 821	1 818	1 495	323	7	99	217	3
Bonópolis.....	974	972	703	269	-	129	140	2
Brazabrantes.....	1 028	1 024	816	208	5	66	137	4
Britânia.....	1 976	1 965	1 501	464	1	167	296	11
Buriti Alegre.....	3 712	3 706	2 903	803	3	499	301	6
Buriti de Goiás.....	980	979	830	149	-	41	108	1
Buritinópolis.....	1 024	1 023	785	238	19	21	198	1
Cabeceiras.....	2 327	2 319	1 814	505	2	146	357	8
Cachoeira Alta.....	3 324	3 315	2 701	614	-	159	455	9
Cachoeira de Goiás.....	559	556	466	90	-	52	38	3
Cachoeira Dourada.....	2 941	2 936	2 524	412	10	86	316	5
Caçu.....	3 911	3 896	3 240	656	6	247	403	15
Caipônia.....	5 454	5 423	4 388	1 035	30	587	418	31
Caldas Novas.....	26 071	25 952	14 592	11 360	30	7 944	3 386	119
Caldazinha.....	1 000	1 000	823	177	1	90	86	-
Campestre de Goiás.....	1 121	1 119	914	205	3	69	133	2
Campinaçu.....	1 301	1 296	1 051	245	1	71	173	5
Campinorte.....	3 019	3 010	2 756	254	-	68	186	9
Campo Alegre de Goiás.....	1 866	1 845	1 341	504	10	150	344	21
Campos Belos.....	5 439	5 431	4 279	1 152	81	245	826	8

Tabela 2.2.26 - Domicílios, por espécie, segundo as Unidades da Federação e os Municípios - Goiás

(continuação)

Unidades da Federação e Municípios	Domicílios recenseados							Coletivos
	Total	Particulares						
		Total	Ocupados	Não ocupados				
				Total	Fechados	Uso ocasional	Vagos	
Campos Verdes.....	3 140	3 137	2 245	892	13	65	814	3
Carmo do Rio Verde.....	2 872	2 865	2 421	444	21	71	352	7
Castelândia.....	1 263	1 259	1 125	134	3	20	111	4
Catalão.....	22 312	22 242	18 818	3 424	52	1 019	2 353	70
Caturai.....	1 478	1 473	1 238	235	1	95	139	5
Cavalcante.....	2 855	2 849	2 219	630	60	285	285	6
Ceres.....	7 414	7 399	6 332	1 067	56	164	847	15
Cezarina.....	2 277	2 273	1 875	398	19	131	248	4
Chapadão do Céu.....	1 266	1 261	1 038	223	24	85	114	5
Cidade Ocidental.....	12 098	12 094	10 366	1 728	297	254	1 177	4
Cocalzinho de Goiás.....	4 908	4 901	3 805	1 096	131	474	491	7
Colinas do Sul.....	1 390	1 385	1 018	367	1	152	214	5
Córrego do Ouro.....	1 153	1 150	939	211	3	45	163	3
Corumbá de Goiás.....	3 361	3 342	2 592	750	8	256	486	19
Corumbáiba.....	2 683	2 672	2 029	643	19	296	328	11
Cristalina.....	10 938	10 898	8 911	1 987	83	703	1 201	40
Cristianópolis.....	1 077	1 073	892	181	1	106	74	4
Crixás.....	4 887	4 869	4 157	712	2	305	405	18
Cromínia.....	1 390	1 387	1 141	246	-	105	141	3
Cumari.....	1 302	1 298	999	299	-	170	129	4
Damianópolis.....	1 109	1 105	855	250	6	91	153	4
Damolândia.....	964	963	781	182	-	42	140	1
Davinópolis.....	855	849	674	175	-	79	96	6
Diorama.....	977	974	791	183	-	49	134	3
Divinópolis de Goiás.....	1 654	1 647	1 298	349	2	183	164	7
Doverlândia.....	3 136	3 123	2 486	637	10	355	272	13
Edealina.....	1 559	1 553	1 199	354	1	96	257	6
Edéia.....	3 673	3 663	3 084	579	-	186	393	10
Estrela do Norte.....	1 215	1 208	991	217	-	30	187	7
Faina.....	2 797	2 793	2 147	646	68	244	334	4
Fazenda Nova.....	2 873	2 868	2 267	601	2	252	347	5
Firminópolis.....	3 603	3 590	3 088	502	11	146	345	13
Flores de Goiás.....	2 693	2 691	1 970	721	149	253	319	2
Formosa.....	24 302	24 260	20 066	4 194	257	914	3 023	42
Formoso.....	1 998	1 992	1 618	374	11	98	265	6
Goianápolis.....	3 205	3 204	2 833	371	53	83	235	1
Goianira.....	1 959	1 950	1 545	405	5	235	165	9
Goianésia.....	15 611	15 586	13 787	1 799	53	307	1 439	25
Goiânia.....	361 947	361 601	314 850	46 751	3 124	6 286	37 341	346
Goianira.....	6 169	6 164	5 293	871	2	173	696	5
Goiás.....	10 082	10 041	7 919	2 122	149	844	1 129	41
Goiatuba.....	10 842	10 820	9 418	1 402	1	361	1 040	22
Gouvelândia.....	1 643	1 642	1 245	397	1	106	290	1
Guapó.....	4 693	4 683	3 830	853	22	218	613	10
Guaraíta.....	1 042	1 040	845	195	1	69	125	2
Guarani de Goiás.....	1 558	1 555	1 158	397	2	99	296	3
Guarinos.....	1 019	1 017	809	208	-	76	132	2
Heitorai.....	1 190	1 189	1 032	157	3	78	76	1
Hidrolândia.....	4 658	4 647	3 596	1 051	182	432	437	11
Hidrolina.....	1 527	1 524	1 332	192	4	60	128	3
Iaciara.....	3 842	3 834	2 718	1 116	174	313	629	8
Inaciolândia.....	1 987	1 983	1 579	404	1	102	301	4
Indiara.....	4 012	3 994	3 410	584	9	183	392	18
Inhumas.....	14 463	14 447	12 591	1 856	62	334	1 460	16
Ipameri.....	8 804	8 760	6 838	1 922	45	736	1 141	44
Iporá.....	10 806	10 772	9 636	1 136	6	400	730	34
Israelândia.....	1 213	1 210	931	279	4	90	185	3

Sinopse preliminar do Censo Demográfico 2000

Tabela 2.2.26 - Domicílios, por espécie, segundo as Unidades da Federação e os Municípios - Goiás

(continuação)

Unidades da Federação e Municípios	Domicílios recenseados							Coletivos
	Total	Particulares						
		Total	Ocupados	Não ocupados				
				Total	Fechados	Uso ocasional	Vagos	
Itaberaí.....	9 663	9 652	8 222	1 430	14	307	1 109	11
Itaguari.....	1 550	1 549	1 341	208	1	41	166	1
Itaguaru.....	2 009	2 005	1 688	317	-	79	238	4
Itajá.....	2 559	2 546	1 963	583	16	289	278	13
Itapaci.....	4 787	4 780	3 975	805	-	232	573	7
Itapirapuã.....	3 631	3 627	3 096	531	44	104	383	4
Itapuranga.....	9 472	9 456	7 960	1 496	113	392	991	16
Itarumã.....	2 212	2 207	1 688	519	4	173	342	5
Itauçu.....	2 982	2 977	2 422	555	13	89	453	5
Itumbiara.....	28 307	28 254	24 335	3 919	21	722	3 176	53
Ivolândia.....	1 198	1 195	980	215	-	109	106	3
Jandaia.....	2 523	2 518	1 960	558	76	186	296	5
Jaraguá.....	11 136	11 117	9 288	1 829	124	463	1 242	19
Jataí.....	25 285	25 239	21 470	3 769	225	921	2 623	46
Jaupaci.....	1 186	1 183	965	218	6	41	171	3
Jesúpolis.....	747	745	603	142	-	38	104	2
Joviânia.....	2 443	2 435	2 106	329	9	77	243	8
Jussara.....	7 417	7 399	5 926	1 473	147	366	960	18
Leopoldo de Bulhões.....	2 824	2 819	2 254	565	10	186	369	5
Luziânia.....	43 566	43 540	36 144	7 396	921	1 740	4 735	26
Mairipotaba.....	1 065	1 062	764	298	-	95	203	3
Mambaí.....	1 537	1 531	1 135	396	20	142	234	6
Mara Rosa.....	3 964	3 955	3 381	574	11	151	412	9
Marzagão.....	744	741	575	166	-	59	107	3
Matrinchã.....	1 648	1 642	1 289	353	23	75	255	6
Maurilândia.....	3 217	3 135	2 600	535	10	91	434	82
Mimoso de Goiás.....	1 002	1 001	763	238	9	95	134	1
Minaçu.....	10 674	10 634	9 039	1 595	20	308	1 267	40
Mineiros.....	12 449	12 418	10 675	1 743	88	847	808	31
Moiporá.....	800	795	646	149	-	53	96	5
Monte Alegre de Goiás.....	2 415	2 410	1 726	684	30	230	424	5
Montes Claros de Goiás.....	3 020	3 007	2 432	575	-	303	272	13
Montividiu.....	2 600	2 588	2 150	438	20	163	255	12
Montividiu do Norte.....	1 352	1 350	1 040	310	-	103	207	2
Morrinhos.....	14 254	14 228	11 602	2 626	28	791	1 807	26
Morro Agudo de Goiás.....	981	978	771	207	4	102	101	3
Mossâmedes.....	2 227	2 221	1 727	494	16	141	337	6
Mozarlândia.....	3 523	3 509	3 006	503	119	132	252	14
Mundo Novo.....	2 506	2 501	2 213	288	75	97	116	5
Mutunópolis.....	1 456	1 455	1 166	289	4	103	182	1
Nazário.....	2 642	2 639	2 011	628	2	77	549	3
Nerópolis.....	5 658	5 653	4 993	660	46	109	505	5
Niquelândia.....	12 979	12 942	10 406	2 536	2	949	1 585	37
Nova América.....	787	786	653	133	3	41	89	1
Nova Aurora.....	795	792	601	191	-	80	111	3
Nova Crixás.....	4 612	4 598	3 103	1 495	108	819	568	14
Nova Glória.....	3 260	3 256	2 709	547	44	120	383	4
Nova Iguaçu de Goiás.....	987	983	786	197	-	41	156	4
Nova Roma.....	1 419	1 415	932	483	11	229	243	4
Nova Veneza.....	2 132	2 129	1 824	305	-	136	169	3
Novo Brasil.....	1 765	1 760	1 400	360	8	126	226	5
Novo Gama.....	22 435	22 426	18 689	3 737	707	265	2 765	9
Novo Planalto.....	1 116	1 114	940	174	4	53	117	2
Orizona.....	4 846	4 841	3 871	970	17	400	553	5
Ouro Verde de Goiás.....	1 532	1 531	1 241	290	1	61	228	1
Ouvidor.....	1 621	1 618	1 284	334	24	183	127	3
Padre Bernardo.....	7 319	7 311	5 718	1 593	69	522	1 002	8

Tabela 2.2.26 - Domicílios, por espécie, segundo as Unidades da Federação e os Municípios - Goiás

(continuação)

Unidades da Federação e Municípios	Domicílios recenseados							Coletivos
	Total	Particulares						
		Total	Ocupados	Não ocupados				
				Total	Fechados	Uso ocasional	Vagos	
Palestina de Goiás.....	1 280	1 277	983	294	-	162	132	3
Palmeiras de Goiás.....	6 665	6 645	5 485	1 160	27	387	746	20
Palmelo.....	872	858	708	150	-	40	110	14
Palminópolis.....	1 317	1 313	1 113	200	1	61	138	4
Panamá.....	1 131	1 130	885	245	8	93	144	1
Paranaiguara.....	3 189	3 179	2 571	608	66	201	341	10
Paraúna.....	4 053	4 039	3 190	849	13	306	530	14
Perolândia.....	935	928	751	177	16	65	96	7
Petrolina de Goiás.....	3 802	3 798	3 080	718	14	175	529	4
Pilar de Goiás.....	1 214	1 211	945	266	4	57	205	3
Piracanjuba.....	8 897	8 880	7 217	1 663	36	766	861	17
Piranhas.....	4 339	4 322	3 674	648	15	213	420	17
Pirenópolis.....	8 167	8 098	5 823	2 275	334	707	1 234	69
Pires do Rio.....	9 061	9 041	7 700	1 341	34	333	974	20
Planaltina.....	22 097	22 082	18 390	3 692	457	533	2 702	15
Pontalina.....	6 255	6 243	5 184	1 059	4	330	725	12
Porangatu.....	12 840	12 811	10 988	1 823	35	453	1 335	29
Porteirão.....	986	985	818	167	-	44	123	1
Portelândia.....	1 239	1 233	1 043	190	11	82	97	6
Posse.....	7 842	7 822	6 230	1 592	121	360	1 111	20
Professor Jamil.....	1 368	1 362	1 003	359	4	101	254	6
Quirinópolis.....	13 313	13 286	11 218	2 068	36	570	1 462	27
Rialma.....	3 262	3 252	2 943	309	30	60	219	10
Rianápolis.....	1 459	1 457	1 270	187	5	46	136	2
Rio Quente.....	997	976	629	347	4	221	122	21
Rio Verde.....	37 932	37 868	33 025	4 843	252	1 282	3 309	64
Rubiataba.....	6 268	6 256	5 410	846	7	168	671	12
Sanclerlândia.....	2 703	2 697	2 351	346	4	130	212	6
Santa Bárbara de Goiás.....	1 663	1 659	1 441	218	4	65	149	4
Santa Cruz de Goiás.....	1 505	1 502	1 071	431	-	248	183	3
Santa Fé de Goiás.....	1 514	1 511	1 148	363	16	118	229	3
Santa Helena de Goiás.....	11 488	11 463	9 918	1 545	79	274	1 192	25
Santa Isabel.....	1 464	1 462	1 110	352	8	147	197	2
Santa Rita do Araguaia.....	1 887	1 880	1 502	378	8	128	242	7
Santa Rita do Novo Destino.....	962	962	797	165	1	43	121	-
Santa Rosa de Goiás.....	1 260	1 260	1 082	178	-	47	131	-
Santa Tereza de Goiás.....	1 670	1 663	1 346	317	-	64	253	7
Santa Terezinha de Goiás.....	4 033	4 017	3 323	694	-	153	541	16
Santo Antônio da Barra.....	1 353	1 351	1 126	225	2	102	121	2
Santo Antônio de Goiás.....	986	984	838	146	1	57	88	2
Santo Antônio do Descoberto.....	16 403	16 389	13 092	3 297	278	540	2 479	14
São Domingos.....	3 383	3 377	2 390	987	33	386	568	6
São Francisco de Goiás.....	2 298	2 293	1 677	616	11	109	496	5
São João da Paraúna.....	757	757	636	121	-	31	90	-
São João d'Aliança.....	2 538	2 533	1 830	703	3	265	435	5
São Luís de Montes Belos.....	9 332	9 316	8 075	1 241	56	222	963	16
São Luiz do Norte.....	1 455	1 452	1 146	306	-	83	223	3
São Miguel do Araguaia.....	7 996	7 963	6 426	1 537	43	644	850	33
São Miguel do Passa Quatro.....	1 359	1 357	1 006	351	-	188	163	2
São Patrício.....	701	700	554	146	-	24	122	1
São Simão.....	4 585	4 563	4 078	485	21	101	363	22
Senador Canedo.....	16 504	16 502	14 332	2 170	13	471	1 686	2

Sinopse preliminar do Censo Demográfico 2000

Tabela 2.2.26 - Domicílios, por espécie, segundo as Unidades da Federação e os Municípios - Goiás

(conclusão)

Unidades da Federação e Municípios	Domicílios recenseados							Coletivos
	Total	Particulares						
		Total	Ocupados	Não ocupados				
				Total	Fechados	Uso ocasional	Vagos	
Serranópolis.....	2 543	2 535	1 980	555	9	265	281	8
Silvânia.....	7 393	7 381	5 783	1 598	23	908	667	12
Simolândia.....	1 889	1 885	1 518	367	26	96	245	4
Sítio d'Abadia.....	819	816	642	174	26	75	73	3
Taquaral de Goiás.....	1 389	1 384	1 117	267	3	57	207	5
Teresina de Goiás.....	833	829	628	201	12	85	104	4
Terezópolis de Goiás.....	1 700	1 699	1 346	353	43	70	240	1
Três Ranchos.....	1 711	1 703	877	826	9	549	268	8
Trindade.....	26 474	26 458	22 561	3 897	130	434	3 333	16
Trombas.....	1 305	1 303	959	344	1	95	248	2
Turvânia.....	1 931	1 925	1 598	327	-	103	224	6
Turvelândia.....	1 289	1 280	995	285	33	109	143	9
Uirapuru.....	1 150	1 148	824	324	-	93	231	2
Uruaçu.....	11 692	11 653	9 418	2 235	19	624	1 592	39
Uruana.....	4 834	4 825	4 112	713	39	178	496	9
Urutaí.....	1 335	1 325	977	348	1	278	69	10
Valparaíso de Goiás.....	30 680	30 671	24 752	5 919	1 162	434	4 323	9
Varjão.....	1 402	1 400	1 096	304	11	144	149	2
Vianópolis.....	3 811	3 805	3 165	640	6	266	368	6
Vicentinópolis.....	2 128	2 120	1 728	392	12	102	278	8
Vila Boa.....	1 130	1 124	790	334	4	108	222	6
Vila Propício.....	1 793	1 788	1 257	531	39	214	278	5

Fonte: IBGE, Censo Demográfico 2000.



Sinopse preliminar do Censo Demográfico 2000

Tabela 2.2.27 - Domicílios, por espécie, segundo as Unidades da Federação e os Municípios - Distrito Federal

Unidades da Federação e Municípios	Domicílios recenseados							Coletivos
	Total	Particulares						
		Total	Ocupados	Não ocupados				
				Total	Fechados	Uso ocasional	Vagos	
Brasil.....	54 337 670	54 265 618	45 021 478	9 244 140	528 683	2 685 701	6 029 756	72 052
Distrito Federal.....	631 191	630 645	548 527	82 118	14 030	9 714	58 374	546
Brasília.....	631 191	630 645	548 527	82 118	14 030	9 714	58 374	546

Fonte: IBGE, Censo Demográfico 2000.

Regiões Metropolitanas

Sinopse preliminar do Censo Demográfico 2000

Tabela 3.1 - População residente, por situação do domicílio e localização da área, segundo as Regiões Metropolitanas, a RIDE, os Municípios e sexo

(continua)

Regiões Metropolitanas, RIDE (1), Municípios e sexo	População residente								
	Total	Urbana			Rural				
		Cidade ou Vila		Área urbana isolada	Área rural (exceto aglomera- do)	Aglomerado			
		Área urbanizada	Área não urbani- zada			De extensão urbana	Povoado	Núcleo	Outros aglo- mera- dos
Belém.....	1 794 981	1 726 123	27 976	-	16 549	9 094	15 239	-	-
Homens.....	858 166	823 367	14 071	-	8 608	4 446	7 674	-	-
Mulheres.....	936 815	902 756	13 905	-	7 941	4 648	7 565	-	-
Ananindeua.....	392 947	378 770	13 224	-	953	-	-	-	-
Homens.....	190 012	182 928	6 592	-	492	-	-	-	-
Mulheres.....	202 935	195 842	6 632	-	461	-	-	-	-
Belém.....	1 279 861	1 267 721	3 894	-	6 006	-	2 240	-	-
Homens.....	607 372	601 135	2 013	-	3 106	-	1 118	-	-
Mulheres.....	672 489	666 586	1 881	-	2 900	-	1 122	-	-
Benevides.....	35 350	14 058	6 668	-	4 556	1 743	8 325	-	-
Homens.....	17 658	6 974	3 298	-	2 360	841	4 185	-	-
Mulheres.....	17 692	7 084	3 370	-	2 196	902	4 140	-	-
Marituba.....	75 448	61 564	4 190	-	2 343	7 351	-	-	-
Homens.....	37 339	30 369	2 168	-	1 197	3 605	-	-	-
Mulheres.....	38 109	31 195	2 022	-	1 146	3 746	-	-	-
Santa Bárbara do Pará.....	11 375	4 010	-	-	2 691	-	4 674	-	-
Homens.....	5 785	1 961	-	-	1 453	-	2 371	-	-
Mulheres.....	5 590	2 049	-	-	1 238	-	2 303	-	-
Grande São Luís.....	1 068 436	874 931	-	-	57 352	81 226	54 927	-	-
Homens.....	503 435	407 907	-	-	29 290	39 455	26 783	-	-
Mulheres.....	565 001	467 024	-	-	28 062	41 771	28 144	-	-
Paço do Lumiar.....	76 161	1 184	-	-	13 960	30 118	30 899	-	-
Homens.....	36 824	576	-	-	7 077	14 487	14 684	-	-
Mulheres.....	39 337	608	-	-	6 883	15 631	16 215	-	-
Raposa.....	16 862	11 175	-	-	4 013	1 237	437	-	-
Homens.....	8 654	5 727	-	-	2 091	619	217	-	-
Mulheres.....	8 208	5 448	-	-	1 922	618	220	-	-
São José de Ribamar.....	107 366	27 247	-	-	21 756	49 871	8 492	-	-
Homens.....	52 600	13 201	-	-	11 136	24 349	3 914	-	-
Mulheres.....	54 766	14 046	-	-	10 620	25 522	4 578	-	-
São Luís.....	868 047	835 325	-	-	17 623	-	15 099	-	-
Homens.....	405 357	388 403	-	-	8 986	-	7 968	-	-
Mulheres.....	462 690	446 922	-	-	8 637	-	7 131	-	-
Fortaleza.....	2 975 703	2 824 377	47 696	612	95 769	1 735	4 018	1 496	-
Homens.....	1 416 101	1 337 387	24 301	308	50 438	852	2 054	761	-
Mulheres.....	1 559 602	1 486 990	23 395	304	45 331	883	1 964	735	-
Aquiraz.....	60 574	22 793	31 376	612	5 793	-	-	-	-
Homens.....	31 305	11 421	16 067	308	3 509	-	-	-	-
Mulheres.....	29 269	11 372	15 309	304	2 284	-	-	-	-
Caucaia.....	250 246	224 139	1 715	-	24 392	-	-	-	-
Homens.....	123 134	109 547	854	-	12 733	-	-	-	-
Mulheres.....	127 112	114 592	861	-	11 659	-	-	-	-
Chorozinho.....	18 711	9 478	-	-	7 737	-	-	1 496	-
Homens.....	9 503	4 721	-	-	4 021	-	-	761	-
Mulheres.....	9 208	4 757	-	-	3 716	-	-	735	-
Eusébio.....	31 505	26 837	4 668	-	-	-	-	-	-
Homens.....	15 744	13 425	2 319	-	-	-	-	-	-
Mulheres.....	15 761	13 412	2 349	-	-	-	-	-	-
Fortaleza.....	2 138 234	2 138 234	-	-	-	-	-	-	-
Homens.....	1 000 362	1 000 362	-	-	-	-	-	-	-
Mulheres.....	1 137 872	1 137 872	-	-	-	-	-	-	-
Guaiúba.....	19 883	15 611	-	-	4 272	-	-	-	-
Homens.....	10 100	7 847	-	-	2 253	-	-	-	-
Mulheres.....	9 783	7 764	-	-	2 019	-	-	-	-

Sinopse preliminar do Censo Demográfico 2000

Tabela 3.1 - População residente, por situação do domicílio e localização da área, segundo as Regiões Metropolitanas, a RIDE, os Municípios e sexo

(continuação)

Regiões Metropolitanas, RIDE (1), Municípios e sexo	População residente								
	Total	Urbana			Rural				
		Cidade ou Vila		Área urbana isolada	Área rural (exceto aglomera- do)	Agglomerado			
		Área urbanizada	Área não urbani- zada			De extensão urbana	Povoado	Núcleo	Outros aglo- mera- dos
Horizonte.....	33 789	23 875	4 252	-	5 662	-	-	-	-
Homens.....	16 970	11 903	2 121	-	2 946	-	-	-	-
Mulheres.....	16 819	11 972	2 131	-	2 716	-	-	-	-
Itaitinga.....	29 216	26 546	-	-	1 895	-	775	-	-
Homens.....	14 709	13 310	-	-	1 005	-	394	-	-
Mulheres.....	14 507	13 236	-	-	890	-	381	-	-
Maracanaú.....	174 599	174 037	-	-	562	-	-	-	-
Homens.....	85 766	85 491	-	-	275	-	-	-	-
Mulheres.....	88 833	88 546	-	-	287	-	-	-	-
Maranguape.....	87 770	65 132	-	-	20 502	-	2 136	-	-
Homens.....	43 235	31 535	-	-	10 623	-	1 077	-	-
Mulheres.....	44 535	33 597	-	-	9 879	-	1 059	-	-
Pacajus.....	43 830	34 092	-	-	9 738	-	-	-	-
Homens.....	21 575	16 567	-	-	5 008	-	-	-	-
Mulheres.....	22 255	17 525	-	-	4 730	-	-	-	-
Pacatuba.....	51 812	47 239	-	-	4 573	-	-	-	-
Homens.....	25 373	23 025	-	-	2 348	-	-	-	-
Mulheres.....	26 439	24 214	-	-	2 225	-	-	-	-
São Gonçalo do Amarante.....	35 534	16 364	5 685	-	10 643	1 735	1 107	-	-
Homens.....	18 325	8 233	2 940	-	5 717	852	583	-	-
Mulheres.....	17 209	8 131	2 745	-	4 926	883	524	-	-
Natal.....	1 040 169	902 680	2	5 871	54 543	50 249	26 395	367	62
Homens.....	495 301	426 184	1	2 952	27 993	24 610	13 346	186	29
Mulheres.....	544 868	476 496	1	2 919	26 550	25 639	13 049	181	33
Ceará-Mirim.....	62 238	30 725	-	-	17 648	332	13 104	367	62
Homens.....	31 034	14 839	-	-	9 189	161	6 630	186	29
Mulheres.....	31 204	15 886	-	-	8 459	171	6 474	181	33
Extremoz.....	19 541	7 521	-	5 871	3 811	-	2 338	-	-
Homens.....	9 644	3 584	-	2 952	1 938	-	1 170	-	-
Mulheres.....	9 897	3 937	-	2 919	1 873	-	1 168	-	-
Macaíba.....	54 812	36 006	-	-	15 725	-	3 081	-	-
Homens.....	27 234	17 620	-	-	8 062	-	1 552	-	-
Mulheres.....	27 578	18 386	-	-	7 663	-	1 529	-	-
Natal.....	709 536	709 534	2	-	-	-	-	-	-
Homens.....	332 747	332 746	1	-	-	-	-	-	-
Mulheres.....	376 789	376 788	1	-	-	-	-	-	-
Parnamirim.....	124 700	109 109	-	-	3 891	11 700	-	-	-
Homens.....	60 501	52 563	-	-	2 002	5 936	-	-	-
Mulheres.....	64 199	56 546	-	-	1 889	5 764	-	-	-
São Gonçalo do Amarante.....	69 342	9 785	-	-	13 468	38 217	7 872	-	-
Homens.....	34 141	4 832	-	-	6 802	18 513	3 994	-	-
Mulheres.....	35 201	4 953	-	-	6 666	19 704	3 878	-	-
Recife.....	3 335 704	3 207 413	13 917	11 490	77 219	9 238	14 062	2 080	285
Homens.....	1 580 726	1 514 539	6 917	5 785	40 657	4 564	7 054	1 071	139
Mulheres.....	1 754 978	1 692 874	7 000	5 705	36 562	4 674	7 008	1 009	146
Abreu e Lima.....	89 091	77 744	-	-	4 788	4 087	2 472	-	-
Homens.....	43 111	37 369	-	-	2 522	1 992	1 228	-	-
Mulheres.....	45 980	40 375	-	-	2 266	2 095	1 244	-	-
Araçoiaba.....	15 101	12 440	-	-	1 474	660	527	-	-
Homens.....	7 582	6 205	-	-	783	333	261	-	-
Mulheres.....	7 519	6 235	-	-	691	327	266	-	-

Sinopse preliminar do Censo Demográfico 2000

Tabela 3.1 - População residente, por situação do domicílio e localização da área, segundo as Regiões Metropolitanas, a RIDE, os Municípios e sexo

(continuação)

Regiões Metropolitanas, RIDE (1), Municípios e sexo	População residente								
	Total	Urbana			Rural				
		Cidade ou Vila		Área urbana isolada	Área rural (exceto aglomera- do)	Aglomerado			
		Área urbanizada	Área não urbani- zada			De extensão urbana	Povoado	Núcleo	Outros aglo- mera- dos
Cabo de Santo Agostinho.....	152 836	134 356	-	-	13 219	-	3 866	1 395	-
Homens.....	75 118	65 501	-	-	6 985	-	1 914	718	-
Mulheres.....	77 718	68 855	-	-	6 234	-	1 952	677	-
Camaragibe.....	128 627	126 387	2 240	-	-	-	-	-	-
Homens.....	62 524	61 417	1 107	-	-	-	-	-	-
Mulheres.....	66 103	64 970	1 133	-	-	-	-	-	-
Igarassu.....	81 793	75 254	-	-	4 895	846	519	279	-
Homens.....	39 982	36 572	-	-	2 580	425	264	141	-
Mulheres.....	41 811	38 682	-	-	2 315	421	255	138	-
Ilha de Itamaracá.....	15 854	12 930	-	-	1 893	1 031	-	-	-
Homens.....	8 617	6 358	-	-	1 730	529	-	-	-
Mulheres.....	7 237	6 572	-	-	163	502	-	-	-
Ipojuca.....	59 230	35 091	-	5 178	15 769	-	2 786	406	-
Homens.....	29 280	16 993	-	2 618	8 062	-	1 395	212	-
Mulheres.....	29 950	18 098	-	2 560	7 707	-	1 391	194	-
Itapissuma.....	20 133	15 491	-	839	546	-	3 257	-	-
Homens.....	9 857	7 500	-	436	265	-	1 656	-	-
Mulheres.....	10 276	7 991	-	403	281	-	1 601	-	-
Jaboatão dos Guararapes.....	580 795	567 717	-	-	10 464	2 614	-	-	-
Homens.....	277 538	271 067	-	-	5 186	1 285	-	-	-
Mulheres.....	303 257	296 650	-	-	5 278	1 329	-	-	-
Moreno.....	49 169	32 796	-	5 473	10 900	-	-	-	-
Homens.....	24 168	15 738	-	2 731	5 699	-	-	-	-
Mulheres.....	25 001	17 058	-	2 742	5 201	-	-	-	-
Olinda.....	368 666	361 323	-	-	7 343	-	-	-	-
Homens.....	172 691	169 016	-	-	3 675	-	-	-	-
Mulheres.....	195 975	192 307	-	-	3 668	-	-	-	-
Paulista.....	262 072	250 395	11 677	-	-	-	-	-	-
Homens.....	124 889	119 079	5 810	-	-	-	-	-	-
Mulheres.....	137 183	131 316	5 867	-	-	-	-	-	-
Recife.....	1 421 993	1 421 993	-	-	-	-	-	-	-
Homens.....	661 115	661 115	-	-	-	-	-	-	-
Mulheres.....	760 878	760 878	-	-	-	-	-	-	-
São Lourenço da Mata.....	90 344	83 496	-	-	5 928	-	635	-	285
Homens.....	44 254	40 609	-	-	3 170	-	336	-	139
Mulheres.....	46 090	42 887	-	-	2 758	-	299	-	146
Maceió.....	987 973	944 035	52	9 918	23 493	-	5 250	5 150	75
Homens.....	470 368	447 924	23	4 771	12 358	-	2 611	2 644	37
Mulheres.....	517 605	496 111	29	5 147	11 135	-	2 639	2 506	38
Barra de Santo Antônio.....	11 272	9 496	-	-	1 666	-	-	110	-
Homens.....	5 692	4 711	-	-	913	-	-	68	-
Mulheres.....	5 580	4 785	-	-	753	-	-	42	-
Barra de São Miguel.....	6 370	5 232	-	-	1 138	-	-	-	-
Homens.....	3 193	2 613	-	-	580	-	-	-	-
Mulheres.....	3 177	2 619	-	-	558	-	-	-	-
Coqueiro Seco.....	5 122	4 564	-	-	558	-	-	-	-
Homens.....	2 605	2 315	-	-	290	-	-	-	-
Mulheres.....	2 517	2 249	-	-	268	-	-	-	-
Maceió.....	796 842	794 842	52	-	1 948	-	-	-	-
Homens.....	376 014	374 976	23	-	1 015	-	-	-	-
Mulheres.....	420 828	419 866	29	-	933	-	-	-	-

Sinopse preliminar do Censo Demográfico 2000

Tabela 3.1 - População residente, por situação do domicílio e localização da área, segundo as Regiões Metropolitanas, a RIDE, os Municípios e sexo

(continuação)

Regiões Metropolitanas, RIDE (1), Municípios e sexo	População residente								
	Total	Urbana			Rural				
		Cidade ou Vila		Área urbana isolada	Área rural (exceto aglomerado)	Aglomerado			
		Área urbanizada	Área não urbanizada			De extensão urbana	Povoado	Núcleo	Outros aglomerados
Marechal Deodoro.....	35 820	29 801	-	-	4 770	-	1 249	-	-
Homens.....	17 774	14 651	-	-	2 492	-	631	-	-
Mulheres.....	18 046	15 150	-	-	2 278	-	618	-	-
Messias.....	11 993	9 553	-	-	1 558	-	-	882	-
Homens.....	5 998	4 713	-	-	826	-	-	459	-
Mulheres.....	5 995	4 840	-	-	732	-	-	423	-
Paripueira.....	8 053	7 088	-	-	965	-	-	-	-
Homens.....	3 944	3 416	-	-	528	-	-	-	-
Mulheres.....	4 109	3 672	-	-	437	-	-	-	-
Pilar.....	31 157	28 130	-	-	2 186	-	252	589	-
Homens.....	15 313	13 683	-	-	1 188	-	136	306	-
Mulheres.....	15 844	14 447	-	-	998	-	116	283	-
Rio Largo.....	62 408	43 046	-	6 792	5 957	-	3 749	2 789	75
Homens.....	30 549	20 853	-	3 272	3 133	-	1 844	1 410	37
Mulheres.....	31 859	22 193	-	3 520	2 824	-	1 905	1 379	38
Santa Luzia do Norte.....	6 380	5 434	-	-	946	-	-	-	-
Homens.....	3 139	2 652	-	-	487	-	-	-	-
Mulheres.....	3 241	2 782	-	-	459	-	-	-	-
Satuba.....	12 556	6 849	-	3 126	1 801	-	-	780	-
Homens.....	6 147	3 341	-	1 499	906	-	-	401	-
Mulheres.....	6 409	3 508	-	1 627	895	-	-	379	-
Salvador.....	3 018 285	2 896 017	69	74 548	43 912	2 632	1 107	-	-
Homens.....	1 435 439	1 372 900	36	37 779	22 851	1 315	558	-	-
Mulheres.....	1 582 846	1 523 117	33	36 769	21 061	1 317	549	-	-
Camaçari.....	161 151	127 191	-	26 638	7 322	-	-	-	-
Homens.....	80 670	62 923	-	13 861	3 886	-	-	-	-
Mulheres.....	80 481	64 268	-	12 777	3 436	-	-	-	-
Candeias.....	76 748	59 791	-	9 317	7 640	-	-	-	-
Homens.....	38 000	29 280	-	4 696	4 024	-	-	-	-
Mulheres.....	38 748	30 511	-	4 621	3 616	-	-	-	-
Dias d'Ávila.....	45 312	42 650	-	-	2 074	-	588	-	-
Homens.....	22 492	21 085	-	-	1 113	-	294	-	-
Mulheres.....	22 820	21 565	-	-	961	-	294	-	-
Itaparica.....	18 943	7 630	-	11 313	-	-	-	-	-
Homens.....	9 323	3 724	-	5 599	-	-	-	-	-
Mulheres.....	9 620	3 906	-	5 714	-	-	-	-	-
Lauro de Freitas.....	113 275	107 529	-	599	5 147	-	-	-	-
Homens.....	55 401	52 534	-	284	2 583	-	-	-	-
Mulheres.....	57 874	54 995	-	315	2 564	-	-	-	-
Madre de Deus.....	12 136	11 699	-	-	437	-	-	-	-
Homens.....	5 915	5 687	-	-	228	-	-	-	-
Mulheres.....	6 221	6 012	-	-	209	-	-	-	-
Salvador.....	2 440 828	2 439 823	-	-	1 005	-	-	-	-
Homens.....	1 148 894	1 148 377	-	-	517	-	-	-	-
Mulheres.....	1 291 934	1 291 446	-	-	488	-	-	-	-
São Francisco do Conde.....	26 208	18 652	69	3 070	4 417	-	-	-	-
Homens.....	13 062	9 224	36	1 550	2 252	-	-	-	-
Mulheres.....	13 146	9 428	33	1 520	2 165	-	-	-	-
Simões Filho.....	93 968	67 034	-	9 783	14 519	2 632	-	-	-
Homens.....	46 642	33 023	-	4 775	7 529	1 315	-	-	-
Mulheres.....	47 326	34 011	-	5 008	6 990	1 317	-	-	-
Vera Cruz.....	29 716	14 018	-	13 828	1 351	-	519	-	-
Homens.....	15 040	7 043	-	7 014	719	-	264	-	-
Mulheres.....	14 676	6 975	-	6 814	632	-	255	-	-

Sinopse preliminar do Censo Demográfico 2000

Tabela 3.1 - População residente, por situação do domicílio e localização da área, segundo as Regiões Metropolitanas, a RIDE, os Municípios e sexo

(continuação)

Regiões Metropolitanas, RIDE (1), Municípios e sexo	População residente								
	Total	Urbana			Rural				
		Cidade ou Vila		Área urbana isolada	Área rural (exceto aglome- rado)	Aglomerado			
		Área urbanizada	Área não urbani- zada			De extensão urbana	Povoado	Núcleo	Outros aglo- mera- dos
Belo Horizonte.....	4 811 760	4 507 422	35 187	119 502	115 347	17 247	16 402	-	653
Homens.....	2 329 182	2 172 360	18 087	60 168	61 242	8 691	8 294	-	340
Mulheres.....	2 482 578	2 335 062	17 100	59 334	54 105	8 556	8 108	-	313
Total.....	4 245 156	3 998 445	31 384	114 726	72 139	17 247	11 087	-	128
Homens.....	2 050 067	1 923 444	16 162	57 686	38 519	8 691	5 497	-	68
Mulheres.....	2 195 089	2 075 001	15 222	57 040	33 620	8 556	5 590	-	60
Baldim.....	8 135	4 810	-	-	2 286	-	1 039	-	-
Homens.....	4 063	2 314	-	-	1 222	-	527	-	-
Mulheres.....	4 072	2 496	-	-	1 064	-	512	-	-
Belo Horizonte.....	2 232 747	2 229 229	3 518	-	-	-	-	-	-
Homens.....	1 054 174	1 052 478	1 696	-	-	-	-	-	-
Mulheres.....	1 178 573	1 176 751	1 822	-	-	-	-	-	-
Betim.....	306 538	262 821	-	35 295	8 422	-	-	-	-
Homens.....	152 751	130 728	-	17 582	4 441	-	-	-	-
Mulheres.....	153 787	132 093	-	17 713	3 981	-	-	-	-
Brumadinho.....	26 607	16 626	-	2 741	6 058	-	1 054	-	128
Homens.....	13 362	8 181	-	1 397	3 218	-	498	-	68
Mulheres.....	13 245	8 445	-	1 344	2 840	-	556	-	60
Caeté.....	36 278	31 651	-	-	4 072	-	555	-	-
Homens.....	17 626	15 159	-	-	2 182	-	285	-	-
Mulheres.....	18 652	16 492	-	-	1 890	-	270	-	-
Capim Branco.....	7 897	7 146	-	-	751	-	-	-	-
Homens.....	3 956	3 545	-	-	411	-	-	-	-
Mulheres.....	3 941	3 601	-	-	340	-	-	-	-
Confins.....	4 883	3 130	-	-	444	-	1 309	-	-
Homens.....	2 413	1 543	-	-	231	-	639	-	-
Mulheres.....	2 470	1 587	-	-	213	-	670	-	-
Contagem.....	537 806	490 737	-	42 382	2 310	2 377	-	-	-
Homens.....	263 373	239 689	-	21 308	1 231	1 145	-	-	-
Mulheres.....	274 433	251 048	-	21 074	1 079	1 232	-	-	-
Esmeraldas.....	47 072	19 362	-	18 817	6 708	-	2 185	-	-
Homens.....	23 871	9 633	-	9 637	3 543	-	1 058	-	-
Mulheres.....	23 201	9 729	-	9 180	3 165	-	1 127	-	-
Florestal.....	5 636	3 831	-	-	1 384	-	421	-	-
Homens.....	2 847	1 858	-	-	774	-	215	-	-
Mulheres.....	2 789	1 973	-	-	610	-	206	-	-
Ibirité.....	132 972	132 262	-	-	710	-	-	-	-
Homens.....	66 239	65 857	-	-	382	-	-	-	-
Mulheres.....	66 733	66 405	-	-	328	-	-	-	-
Igarapé.....	24 748	22 891	-	-	1 857	-	-	-	-
Homens.....	12 554	11 569	-	-	985	-	-	-	-
Mulheres.....	12 194	11 322	-	-	872	-	-	-	-
Itaguara.....	11 297	7 803	-	-	3 248	-	246	-	-
Homens.....	5 734	3 826	-	-	1 782	-	126	-	-
Mulheres.....	5 563	3 977	-	-	1 466	-	120	-	-
Jaboticatubas.....	13 523	6 988	-	126	6 409	-	-	-	-
Homens.....	6 924	3 451	-	76	3 397	-	-	-	-
Mulheres.....	6 599	3 537	-	50	3 012	-	-	-	-
Juatuba.....	16 402	15 942	-	-	460	-	-	-	-
Homens.....	8 250	8 003	-	-	247	-	-	-	-
Mulheres.....	8 152	7 939	-	-	213	-	-	-	-
Lagoa Santa.....	37 854	32 865	1 130	1 381	1 259	1 219	-	-	-
Homens.....	18 777	16 234	571	695	648	629	-	-	-
Mulheres.....	19 077	16 631	559	686	611	590	-	-	-

Sinopse preliminar do Censo Demográfico 2000

Tabela 3.1 - População residente, por situação do domicílio e localização da área, segundo as Regiões Metropolitanas, a RIDE, os Municípios e sexo

(continuação)

Regiões Metropolitanas, RIDE (1), Municípios e sexo	População residente								
	Total	Urbana			Rural				
		Cidade ou Vila		Área urbana isolada	Área rural (exceto aglo- merado)	Aglomerado			
		Área urbanizada	Área não urbani- zada			De extensão urbana	Povoado	Núcleo	Outros aglo- mera- dos
Mário Campos.....	10 525	7 945	-	-	2 580	-	-	-	-
Homens.....	5 329	4 001	-	-	1 328	-	-	-	-
Mulheres.....	5 196	3 944	-	-	1 252	-	-	-	-
Mateus Leme.....	24 124	20 382	-	-	3 313	-	429	-	-
Homens.....	12 026	10 093	-	-	1 706	-	227	-	-
Mulheres.....	12 098	10 289	-	-	1 607	-	202	-	-
Matozinhos.....	30 154	27 653	4	-	1 676	821	-	-	-
Homens.....	15 019	13 696	3	-	895	425	-	-	-
Mulheres.....	15 135	13 957	1	-	781	396	-	-	-
Nova Lima.....	64 295	61 001	1 950	-	632	712	-	-	-
Homens.....	31 367	29 637	1 025	-	338	367	-	-	-
Mulheres.....	32 928	31 364	925	-	294	345	-	-	-
Nova União.....	5 428	1 429	-	-	2 562	-	1 437	-	-
Homens.....	2 753	682	-	-	1 348	-	723	-	-
Mulheres.....	2 675	747	-	-	1 214	-	714	-	-
Pedro Leopoldo.....	53 902	38 720	1 944	2 762	3 530	4 534	2 412	-	-
Homens.....	26 518	18 936	991	1 335	1 818	2 239	1 199	-	-
Mulheres.....	27 384	19 784	953	1 427	1 712	2 295	1 213	-	-
Raposos.....	14 268	12 269	1 165	-	469	365	-	-	-
Homens.....	6 998	5 992	574	-	243	189	-	-	-
Mulheres.....	7 270	6 277	591	-	226	176	-	-	-
Ribeirão das Neves.....	246 589	231 511	13 632	-	1 446	-	-	-	-
Homens.....	123 364	115 023	7 211	-	1 130	-	-	-	-
Mulheres.....	123 225	116 488	6 421	-	316	-	-	-	-
Rio Acima.....	7 651	6 567	-	-	858	226	-	-	-
Homens.....	3 790	3 218	-	-	454	118	-	-	-
Mulheres.....	3 861	3 349	-	-	404	108	-	-	-
Rio Manso.....	4 644	2 378	-	484	1 782	-	-	-	-
Homens.....	2 436	1 208	-	261	967	-	-	-	-
Mulheres.....	2 208	1 170	-	223	815	-	-	-	-
Sabará.....	115 292	103 806	316	8 508	2 662	-	-	-	-
Homens.....	56 265	50 427	154	4 263	1 421	-	-	-	-
Mulheres.....	59 027	53 379	162	4 245	1 241	-	-	-	-
Santa Luzia.....	184 721	176 301	7 725	-	695	-	-	-	-
Homens.....	90 598	86 284	3 937	-	377	-	-	-	-
Mulheres.....	94 123	90 017	3 788	-	318	-	-	-	-
São Joaquim de Bicas.....	18 156	12 265	-	1 455	2 154	2 282	-	-	-
Homens.....	9 166	6 156	-	744	1 086	1 180	-	-	-
Mulheres.....	8 990	6 109	-	711	1 068	1 102	-	-	-
São José da Lapa.....	15 012	8 124	-	775	1 402	4 711	-	-	-
Homens.....	7 524	4 023	-	388	714	2 399	-	-	-
Mulheres.....	7 488	4 101	-	387	688	2 312	-	-	-
Sarzedo.....	17 298	14 758	-	-	2 540	-	-	-	-
Homens.....	8 697	7 391	-	-	1 306	-	-	-	-
Mulheres.....	8 601	7 367	-	-	1 234	-	-	-	-
Taquaraçu de Minas.....	3 486	1 202	-	177	1 895	-	212	-	-
Homens.....	1 891	617	-	110	1 046	-	118	-	-
Mulheres.....	1 595	585	-	67	849	-	94	-	-
Vespasiano.....	76 427	71 262	2 749	1 209	1 207	-	-	-	-
Homens.....	37 742	35 125	1 390	609	618	-	-	-	-
Mulheres.....	38 685	36 137	1 359	600	589	-	-	-	-
Colar Metropolitano da									
RM Belo Horizonte.....	469 393	421 755	1 054	3 390	37 566	-	5 103	-	525
Homens.....	230 785	205 783	535	1 763	19 753	-	2 679	-	272
Mulheres.....	238 608	215 972	519	1 627	17 813	-	2 424	-	253
Barão de Cocais.....	23 334	21 249	-	-	2 085	-	-	-	-
Homens.....	11 497	10 415	-	-	1 082	-	-	-	-
Mulheres.....	11 837	10 834	-	-	1 003	-	-	-	-

Sinopse preliminar do Censo Demográfico 2000

Tabela 3.1 - População residente, por situação do domicílio e localização da área, segundo as Regiões Metropolitanas, a RIDE, os Municípios e sexo

(continuação)

Regiões Metropolitanas, RIDE (1), Municípios e sexo	População residente								
	Total	Urbana			Rural				
		Cidade ou Vila		Área urbana isolada	Área rural (exceto aglomerado)	Aglomerado			
		Área urbanizada	Área não urbanizada			De extensão urbana	Povoado	Núcleo	Outros aglomerados
Belo Vale.....	7 430	3 135	-	-	4 295	-	-	-	-
Homens.....	3 760	1 533	-	-	2 227	-	-	-	-
Mulheres.....	3 670	1 602	-	-	2 068	-	-	-	-
Bonfim.....	6 865	2 554	-	-	4 311	-	-	-	-
Homens.....	3 458	1 251	-	-	2 207	-	-	-	-
Mulheres.....	3 407	1 303	-	-	2 104	-	-	-	-
Fortuna de Minas.....	2 426	1 504	-	-	922	-	-	-	-
Homens.....	1 262	744	-	-	518	-	-	-	-
Mulheres.....	1 164	760	-	-	404	-	-	-	-
Funilândia.....	3 277	1 592	-	-	859	-	826	-	-
Homens.....	1 727	813	-	-	484	-	430	-	-
Mulheres.....	1 550	779	-	-	375	-	396	-	-
Inhaúma.....	5 193	3 464	-	-	1 729	-	-	-	-
Homens.....	2 671	1 750	-	-	921	-	-	-	-
Mulheres.....	2 522	1 714	-	-	808	-	-	-	-
Itabirito.....	37 900	35 243	-	-	2 297	-	324	-	36
Homens.....	18 567	17 164	-	-	1 207	-	179	-	17
Mulheres.....	19 333	18 079	-	-	1 090	-	145	-	19
Itatiaiuçu.....	8 508	5 018	-	-	2 794	-	696	-	-
Homens.....	4 350	2 494	-	-	1 507	-	349	-	-
Mulheres.....	4 158	2 524	-	-	1 287	-	347	-	-
Itaúna.....	76 783	71 668	27	-	3 966	-	1 122	-	-
Homens.....	38 094	35 338	15	-	2 111	-	630	-	-
Mulheres.....	38 689	36 330	12	-	1 855	-	492	-	-
Moeda.....	4 465	1 566	-	-	2 899	-	-	-	-
Homens.....	2 229	771	-	-	1 458	-	-	-	-
Mulheres.....	2 236	795	-	-	1 441	-	-	-	-
Pará de Minas.....	72 937	66 367	972	585	3 343	-	1 670	-	-
Homens.....	35 806	32 362	492	308	1 785	-	859	-	-
Mulheres.....	37 131	34 005	480	277	1 558	-	811	-	-
Prudente de Morais.....	8 186	7 819	-	-	367	-	-	-	-
Homens.....	4 088	3 895	-	-	193	-	-	-	-
Mulheres.....	4 098	3 924	-	-	174	-	-	-	-
Santa Bárbara.....	24 173	21 283	-	-	2 890	-	-	-	-
Homens.....	11 815	10 327	-	-	1 488	-	-	-	-
Mulheres.....	12 358	10 956	-	-	1 402	-	-	-	-
São José da Varginha.....	3 224	1 540	-	-	1 495	-	189	-	-
Homens.....	1 683	798	-	-	788	-	97	-	-
Mulheres.....	1 541	742	-	-	707	-	92	-	-
Sete Lagoas.....	184 692	177 753	55	2 805	3 314	-	276	-	489
Homens.....	89 778	86 128	28	1 455	1 777	-	135	-	255
Mulheres.....	94 914	91 625	27	1 350	1 537	-	141	-	234
Vale do Aço.....	562 555	487 539	577	11 752	54 366	1 070	6 793	458	-
Homens.....	277 402	238 769	308	5 913	28 276	561	3 328	247	-
Mulheres.....	285 153	248 770	269	5 839	26 090	509	3 465	211	-
Total.....	399 442	383 464	577	11 480	2 312	1 070	539	-	-
Homens.....	195 290	187 128	308	5 772	1 249	561	272	-	-
Mulheres.....	204 152	196 336	269	5 708	1 063	509	267	-	-
Coronel Fabriciano.....	97 412	96 216	-	-	657	-	539	-	-
Homens.....	47 359	46 730	-	-	357	-	272	-	-
Mulheres.....	50 053	49 486	-	-	300	-	267	-	-
Ipatinga.....	212 453	210 854	-	-	529	1 070	-	-	-
Homens.....	104 085	103 238	-	-	286	561	-	-	-
Mulheres.....	108 368	107 616	-	-	243	509	-	-	-
Santana do Paraíso.....	18 121	8 065	-	9 098	958	-	-	-	-
Homens.....	9 153	4 051	-	4 580	522	-	-	-	-
Mulheres.....	8 968	4 014	-	4 518	436	-	-	-	-
Timóteo.....	71 456	68 329	577	2 382	168	-	-	-	-
Homens.....	34 693	33 109	308	1 192	84	-	-	-	-
Mulheres.....	36 763	35 220	269	1 190	84	-	-	-	-

Sinopse preliminar do Censo Demográfico 2000

Tabela 3.1 - População residente, por situação do domicílio e localização da área, segundo as Regiões Metropolitanas, a RIDE, os Municípios e sexo

(continuação)

Regiões Metropolitanas, RIDE (1), Municípios e sexo	População residente								
	Total	Urbana			Rural				
		Cidade ou Vila		Área urbana isolada	Área rural (exceto aglomera- do)	Aglomerado			
		Área urbanizada	Área não urbani- zada			De extensão urbana	Povoado	Núcleo	Outros aglo- mera- dos
Colar Metropolitano da RM Vale do Aço.....	163 113	104 075	-	272	52 054	-	6 254	458	-
Homens.....	82 112	51 641	-	141	27 027	-	3 056	247	-
Mulheres.....	81 001	52 434	-	131	25 027	-	3 198	211	-
Açucena.....	11 460	4 568	-	-	6 892	-	-	-	-
Homens.....	5 805	2 215	-	-	3 590	-	-	-	-
Mulheres.....	5 655	2 353	-	-	3 302	-	-	-	-
Antônio Dias.....	10 045	4 179	-	272	5 277	-	-	317	-
Homens.....	5 114	2 031	-	141	2 766	-	-	176	-
Mulheres.....	4 931	2 148	-	131	2 511	-	-	141	-
Belo Oriente.....	19 528	16 229	-	-	3 299	-	-	-	-
Homens.....	9 849	8 130	-	-	1 719	-	-	-	-
Mulheres.....	9 679	8 099	-	-	1 580	-	-	-	-
Braúnas.....	5 353	1 238	-	-	3 974	-	-	141	-
Homens.....	2 681	606	-	-	2 004	-	-	71	-
Mulheres.....	2 672	632	-	-	1 970	-	-	70	-
Bugre.....	3 941	1 298	-	-	1 662	-	981	-	-
Homens.....	2 007	665	-	-	851	-	491	-	-
Mulheres.....	1 934	633	-	-	811	-	490	-	-
Córrego Novo.....	3 638	2 142	-	-	1 496	-	-	-	-
Homens.....	1 849	1 062	-	-	787	-	-	-	-
Mulheres.....	1 789	1 080	-	-	709	-	-	-	-
Dionísio.....	9 964	5 405	-	-	2 634	-	1 925	-	-
Homens.....	4 902	2 599	-	-	1 367	-	936	-	-
Mulheres.....	5 062	2 806	-	-	1 267	-	989	-	-
Dom Cavati.....	5 474	4 753	-	-	721	-	-	-	-
Homens.....	2 733	2 350	-	-	383	-	-	-	-
Mulheres.....	2 741	2 403	-	-	338	-	-	-	-
Entre Folhas.....	5 050	3 439	-	-	1 611	-	-	-	-
Homens.....	2 585	1 720	-	-	865	-	-	-	-
Mulheres.....	2 465	1 719	-	-	746	-	-	-	-
Iapu.....	9 716	6 394	-	-	3 322	-	-	-	-
Homens.....	4 886	3 158	-	-	1 728	-	-	-	-
Mulheres.....	4 830	3 236	-	-	1 594	-	-	-	-
Ipaba.....	14 536	13 163	-	-	793	-	580	-	-
Homens.....	7 406	6 705	-	-	420	-	281	-	-
Mulheres.....	7 130	6 458	-	-	373	-	299	-	-
Jaguaraçu.....	2 855	2 040	-	-	815	-	-	-	-
Homens.....	1 437	1 016	-	-	421	-	-	-	-
Mulheres.....	1 418	1 024	-	-	394	-	-	-	-
Joanésia.....	6 615	2 065	-	-	4 550	-	-	-	-
Homens.....	3 383	1 044	-	-	2 339	-	-	-	-
Mulheres.....	3 232	1 021	-	-	2 211	-	-	-	-
Marliéria.....	4 039	881	-	-	1 630	-	1 528	-	-
Homens.....	2 029	431	-	-	850	-	748	-	-
Mulheres.....	2 010	450	-	-	780	-	780	-	-
Mesquita.....	6 759	3 507	-	-	3 252	-	-	-	-
Homens.....	3 416	1 735	-	-	1 681	-	-	-	-
Mulheres.....	3 343	1 772	-	-	1 571	-	-	-	-
Naque.....	5 581	5 217	-	-	364	-	-	-	-
Homens.....	2 782	2 584	-	-	198	-	-	-	-
Mulheres.....	2 799	2 633	-	-	166	-	-	-	-

Sinopse preliminar do Censo Demográfico 2000

Tabela 3.1 - População residente, por situação do domicílio e localização da área, segundo as Regiões Metropolitanas, a RIDE, os Municípios e sexo

(continuação)

Regiões Metropolitanas, RIDE (1), Municípios e sexo	População residente								
	Total	Urbana			Rural				
		Cidade ou Vila		Área urbana isolada	Área rural (exceto aglomera- do)	Aglomerado			
		Área urbanizada	Área não urbani- zada			De extensão urbana	Povoado	Núcleo	Outros aglo- mera- dos
Periquito.....	7 441	5 439	-	-	762	-	1 240	-	-
Homens.....	3 622	2 634	-	-	388	-	600	-	-
Mulheres.....	3 819	2 805	-	-	374	-	640	-	-
Pingo-d'Água.....	3 815	3 464	-	-	351	-	-	-	-
Homens.....	1 958	1 765	-	-	193	-	-	-	-
Mulheres.....	1 857	1 699	-	-	158	-	-	-	-
São João do Oriente.....	8 485	6 498	-	-	1 987	-	-	-	-
Homens.....	4 279	3 253	-	-	1 026	-	-	-	-
Mulheres.....	4 206	3 245	-	-	961	-	-	-	-
São José do Goiabal.....	6 007	3 449	-	-	2 558	-	-	-	-
Homens.....	2 922	1 638	-	-	1 284	-	-	-	-
Mulheres.....	3 085	1 811	-	-	1 274	-	-	-	-
Sobralia.....	6 283	3 899	-	-	2 384	-	-	-	-
Homens.....	3 109	1 881	-	-	1 228	-	-	-	-
Mulheres.....	3 174	2 018	-	-	1 156	-	-	-	-
Vargem Alegre.....	6 528	4 808	-	-	1 720	-	-	-	-
Homens.....	3 358	2 419	-	-	939	-	-	-	-
Mulheres.....	3 170	2 389	-	-	781	-	-	-	-
Grande Vitória.....	1 425 788	1 391 128	8 974	1 834	15 652	8 200	-	-	-
Homens.....	692 582	674 554	4 652	929	8 370	4 077	-	-	-
Mulheres.....	733 206	716 574	4 322	905	7 282	4 123	-	-	-
Cariacica.....	323 861	312 596	-	-	3 065	8 200	-	-	-
Homens.....	159 107	153 364	-	-	1 666	4 077	-	-	-
Mulheres.....	164 754	159 232	-	-	1 399	4 123	-	-	-
Guarapari.....	88 216	74 621	7 789	-	5 806	-	-	-	-
Homens.....	44 007	36 833	4 043	-	3 131	-	-	-	-
Mulheres.....	44 209	37 788	3 746	-	2 675	-	-	-	-
Serra.....	322 518	319 269	1 185	511	1 553	-	-	-	-
Homens.....	159 188	157 481	609	270	828	-	-	-	-
Mulheres.....	163 330	161 788	576	241	725	-	-	-	-
Viana.....	53 372	48 189	-	1 323	3 860	-	-	-	-
Homens.....	26 759	24 077	-	659	2 023	-	-	-	-
Mulheres.....	26 613	24 112	-	664	1 837	-	-	-	-
Vila Velha.....	345 880	344 512	-	-	1 368	-	-	-	-
Homens.....	165 904	165 182	-	-	722	-	-	-	-
Mulheres.....	179 976	179 330	-	-	646	-	-	-	-
Vitória.....	291 941	291 941	-	-	-	-	-	-	-
Homens.....	137 617	137 617	-	-	-	-	-	-	-
Mulheres.....	154 324	154 324	-	-	-	-	-	-	-
Rio de Janeiro.....	10 872 768	10 783 316	7 239	1 958	52 548	23 733	3 638	-	336
Homens.....	5 171 848	5 126 047	3 688	983	27 284	11 808	1 871	-	167
Mulheres.....	5 700 920	5 657 269	3 551	975	25 264	11 925	1 767	-	169
Belford Roxo.....	433 120	433 120	-	-	-	-	-	-	-
Homens.....	210 669	210 669	-	-	-	-	-	-	-
Mulheres.....	222 451	222 451	-	-	-	-	-	-	-
Duque de Caxias.....	770 865	767 203	-	528	2 782	-	352	-	-
Homens.....	373 278	371 335	-	267	1 492	-	184	-	-
Mulheres.....	397 587	395 868	-	261	1 290	-	168	-	-
Guapimirim.....	37 940	25 575	-	-	4 682	7 476	207	-	-
Homens.....	18 963	12 654	-	-	2 480	3 720	109	-	-
Mulheres.....	18 977	12 921	-	-	2 202	3 756	98	-	-
Itaboraí.....	187 127	176 856	-	-	10 271	-	-	-	-
Homens.....	92 429	87 200	-	-	5 229	-	-	-	-
Mulheres.....	94 698	89 656	-	-	5 042	-	-	-	-

Sinopse preliminar do Censo Demográfico 2000

Tabela 3.1 - População residente, por situação do domicílio e localização da área, segundo as Regiões Metropolitanas, a RIDE, os Municípios e sexo

(continuação)

Regiões Metropolitanas, RIDE (1), Municípios e sexo	População residente								
	Total	Urbana			Rural				
		Cidade ou Vila		Área urbana isolada	Área rural (exceto aglomera- do)	Aglomerado			
		Área urbanizada	Área não urbani- zada			De extensão urbana	Povoado	Núcleo	Outros aglo- mera- dos
Itaguaí.....	81 952	78 161	-	-	2 873	-	918	-	-
Homens.....	40 580	38 537	-	-	1 566	-	477	-	-
Mulheres.....	41 372	39 624	-	-	1 307	-	441	-	-
Japeri.....	83 160	81 891	1 269	-	-	-	-	-	-
Homens.....	41 216	40 566	650	-	-	-	-	-	-
Mulheres.....	41 944	41 325	619	-	-	-	-	-	-
Magé.....	205 699	190 441	3 343	-	7 815	1 939	2 161	-	-
Homens.....	101 082	93 269	1 687	-	4 001	1 024	1 101	-	-
Mulheres.....	104 617	97 172	1 656	-	3 814	915	1 060	-	-
Mangaratiba.....	24 854	18 866	715	239	3 702	1 332	-	-	-
Homens.....	12 575	9 447	389	125	1 946	668	-	-	-
Mulheres.....	12 279	9 419	326	114	1 756	664	-	-	-
Maricá.....	76 556	63 250	-	-	10 253	3 053	-	-	-
Homens.....	38 113	31 416	-	-	5 202	1 495	-	-	-
Mulheres.....	38 443	31 834	-	-	5 051	1 558	-	-	-
Nilópolis.....	153 572	153 572	-	-	-	-	-	-	-
Homens.....	72 439	72 439	-	-	-	-	-	-	-
Mulheres.....	81 133	81 133	-	-	-	-	-	-	-
Niterói.....	458 465	458 465	-	-	-	-	-	-	-
Homens.....	213 556	213 556	-	-	-	-	-	-	-
Mulheres.....	244 909	244 909	-	-	-	-	-	-	-
Nova Iguaçu.....	915 366	915 144	222	-	-	-	-	-	-
Homens.....	443 170	443 061	109	-	-	-	-	-	-
Mulheres.....	472 196	472 083	113	-	-	-	-	-	-
Paracambi.....	40 412	36 811	-	-	2 400	865	-	-	336
Homens.....	19 848	18 003	-	-	1 276	402	-	-	167
Mulheres.....	20 564	18 808	-	-	1 124	463	-	-	169
Queimados.....	121 688	121 688	-	-	-	-	-	-	-
Homens.....	59 371	59 371	-	-	-	-	-	-	-
Mulheres.....	62 317	62 317	-	-	-	-	-	-	-
Rio de Janeiro.....	5 851 914	5 851 914	-	-	-	-	-	-	-
Homens.....	2 744 863	2 744 863	-	-	-	-	-	-	-
Mulheres.....	3 107 051	3 107 051	-	-	-	-	-	-	-
São Gonçalo.....	889 828	889 286	542	-	-	-	-	-	-
Homens.....	428 732	428 469	263	-	-	-	-	-	-
Mulheres.....	461 096	460 817	279	-	-	-	-	-	-
São João de Meriti.....	449 229	449 229	-	-	-	-	-	-	-
Homens.....	215 749	215 749	-	-	-	-	-	-	-
Mulheres.....	233 480	233 480	-	-	-	-	-	-	-
Seropédica.....	65 020	49 434	1 148	1 191	4 179	9 068	-	-	-
Homens.....	32 194	24 292	590	591	2 222	4 499	-	-	-
Mulheres.....	32 826	25 142	558	600	1 957	4 569	-	-	-
Tanguá.....	26 001	22 410	-	-	3 591	-	-	-	-
Homens.....	13 021	11 151	-	-	1 870	-	-	-	-
Mulheres.....	12 980	11 259	-	-	1 721	-	-	-	-
São Paulo.....	17 834 664	16 847 232	93 163	135 589	204 283	506 584	29 999	-	17 814
Homens.....	8 606 729	8 112 431	47 504	67 616	107 113	248 206	15 008	-	8 851
Mulheres.....	9 227 935	8 734 801	45 659	67 973	97 170	258 378	14 991	-	8 963
Arujá.....	59 080	56 525	-	-	2 418	-	-	-	137
Homens.....	29 430	28 075	-	-	1 285	-	-	-	70
Mulheres.....	29 650	28 450	-	-	1 133	-	-	-	67
Barueri.....	208 028	208 028	-	-	-	-	-	-	-
Homens.....	102 691	102 691	-	-	-	-	-	-	-
Mulheres.....	105 337	105 337	-	-	-	-	-	-	-
Biritiba-Mirim.....	24 567	20 686	-	-	3 881	-	-	-	-
Homens.....	12 467	10 444	-	-	2 023	-	-	-	-
Mulheres.....	12 100	10 242	-	-	1 858	-	-	-	-

Sinopse preliminar do Censo Demográfico 2000

Tabela 3.1 - População residente, por situação do domicílio e localização da área, segundo as Regiões Metropolitanas, a RIDE, os Municípios e sexo

(continuação)

Regiões Metropolitanas, RIDE (1), Municípios e sexo	População residente								
	Total	Urbana			Rural				
		Cidade ou Vila		Área urbana isolada	Área rural (exceto aglomera- do)	Aglomerado			
		Área urbanizada	Área não urbani- zada			De extensão urbana	Povoado	Núcleo	Outros aglo- mera- dos
Caieiras.....	70 849	68 136	-	-	2 713	-	-	-	-
Homens.....	35 119	33 738	-	-	1 381	-	-	-	-
Mulheres.....	35 730	34 398	-	-	1 332	-	-	-	-
Cajamar.....	50 339	42 806	1 152	3 713	2 668	-	-	-	-
Homens.....	25 375	21 482	579	1 888	1 426	-	-	-	-
Mulheres.....	24 964	21 324	573	1 825	1 242	-	-	-	-
Carapicuíba.....	343 673	343 673	-	-	-	-	-	-	-
Homens.....	168 498	168 498	-	-	-	-	-	-	-
Mulheres.....	175 175	175 175	-	-	-	-	-	-	-
Cotia.....	148 082	129 850	18 232	-	-	-	-	-	-
Homens.....	73 184	63 845	9 339	-	-	-	-	-	-
Mulheres.....	74 898	66 005	8 893	-	-	-	-	-	-
Diadema.....	356 389	356 389	-	-	-	-	-	-	-
Homens.....	174 763	174 763	-	-	-	-	-	-	-
Mulheres.....	181 626	181 626	-	-	-	-	-	-	-
Embu.....	206 781	206 781	-	-	-	-	-	-	-
Homens.....	101 646	101 646	-	-	-	-	-	-	-
Mulheres.....	105 135	105 135	-	-	-	-	-	-	-
Embu-Guaçu.....	56 709	55 631	-	-	1 078	-	-	-	-
Homens.....	28 432	27 872	-	-	560	-	-	-	-
Mulheres.....	28 277	27 759	-	-	518	-	-	-	-
Ferraz de Vasconcelos.....	142 301	141 139	-	-	1 162	-	-	-	-
Homens.....	70 148	69 563	-	-	585	-	-	-	-
Mulheres.....	72 153	71 576	-	-	577	-	-	-	-
Francisco Morato.....	133 248	131 030	2 055	-	163	-	-	-	-
Homens.....	66 459	65 293	1 082	-	84	-	-	-	-
Mulheres.....	66 789	65 737	973	-	79	-	-	-	-
Franco da Rocha.....	107 997	99 128	956	157	7 756	-	-	-	-
Homens.....	55 942	49 150	513	84	6 195	-	-	-	-
Mulheres.....	52 055	49 978	443	73	1 561	-	-	-	-
Guararema.....	21 880	11 883	-	5 808	4 189	-	-	-	-
Homens.....	11 133	5 911	-	3 008	2 214	-	-	-	-
Mulheres.....	10 747	5 972	-	2 800	1 975	-	-	-	-
Guarulhos.....	1 071 268	1 045 140	-	3 109	4 186	-	18 833	-	-
Homens.....	526 459	513 272	-	1 580	2 161	-	9 446	-	-
Mulheres.....	544 809	531 868	-	1 529	2 025	-	9 387	-	-
Itapeçerica da Serra.....	129 156	113 691	14 092	-	1 373	-	-	-	-
Homens.....	63 810	56 027	7 091	-	692	-	-	-	-
Mulheres.....	65 346	57 664	7 001	-	681	-	-	-	-
Itapeví.....	162 421	162 421	-	-	-	-	-	-	-
Homens.....	80 375	80 375	-	-	-	-	-	-	-
Mulheres.....	82 046	82 046	-	-	-	-	-	-	-
Itaquaquecetuba.....	272 416	272 416	-	-	-	-	-	-	-
Homens.....	135 898	135 898	-	-	-	-	-	-	-
Mulheres.....	136 518	136 518	-	-	-	-	-	-	-
Jandira.....	91 721	91 721	-	-	-	-	-	-	-
Homens.....	45 543	45 543	-	-	-	-	-	-	-
Mulheres.....	46 178	46 178	-	-	-	-	-	-	-
Juquitiba.....	26 479	7 817	9 559	-	9 103	-	-	-	-
Homens.....	13 296	3 815	4 874	-	4 607	-	-	-	-
Mulheres.....	13 183	4 002	4 685	-	4 496	-	-	-	-
Mairiporã.....	59 708	13 015	-	34 711	11 982	-	-	-	-
Homens.....	30 043	6 301	-	17 573	6 169	-	-	-	-
Mulheres.....	29 665	6 714	-	17 138	5 813	-	-	-	-

Sinopse preliminar do Censo Demográfico 2000

Tabela 3.1 - População residente, por situação do domicílio e localização da área, segundo as Regiões Metropolitanas, a RIDE, os Municípios e sexo

(continuação)

Regiões Metropolitanas, RIDE (1), Municípios e sexo	População residente								
	Total	Urbana			Rural				
		Cidade ou Vila		Área urbana isolada	Área rural (exceto aglomera- do)	Aglomerado			
		Área urbanizada	Área não urbani- zada			De extensão urbana	Povoado	Núcleo	Outros aglo- mera- dos
Mauá.....	363 112	363 112	-	-	-	-	-	-	-
Homens.....	178 775	178 775	-	-	-	-	-	-	-
Mulheres.....	184 337	184 337	-	-	-	-	-	-	-
Moji das Cruzes.....	329 680	286 237	2 034	13 280	19 495	8 634	-	-	-
Homens.....	162 355	139 860	1 069	6 784	10 252	4 390	-	-	-
Mulheres.....	167 325	146 377	965	6 496	9 243	4 244	-	-	-
Osasco.....	650 993	650 146	-	847	-	-	-	-	-
Homens.....	316 656	316 267	-	389	-	-	-	-	-
Mulheres.....	334 337	333 879	-	458	-	-	-	-	-
Pirapora do Bom Jesus.....	12 338	2 552	9 779	-	7	-	-	-	-
Homens.....	6 184	1 248	4 934	-	2	-	-	-	-
Mulheres.....	6 154	1 304	4 845	-	5	-	-	-	-
Poá.....	95 724	94 592	-	-	423	709	-	-	-
Homens.....	46 885	46 325	-	-	215	345	-	-	-
Mulheres.....	48 839	48 267	-	-	208	364	-	-	-
Ribeirão Pires.....	104 336	104 336	-	-	-	-	-	-	-
Homens.....	51 551	51 551	-	-	-	-	-	-	-
Mulheres.....	52 785	52 785	-	-	-	-	-	-	-
Rio Grande da Serra.....	36 352	36 352	-	-	-	-	-	-	-
Homens.....	18 098	18 098	-	-	-	-	-	-	-
Mulheres.....	18 254	18 254	-	-	-	-	-	-	-
Salesópolis.....	14 330	8 186	-	526	5 618	-	-	-	-
Homens.....	7 252	4 026	-	278	2 948	-	-	-	-
Mulheres.....	7 078	4 160	-	248	2 670	-	-	-	-
Santa Isabel.....	43 610	31 104	-	1 789	9 806	-	374	-	537
Homens.....	22 045	15 344	-	909	5 331	-	192	-	269
Mulheres.....	21 565	15 760	-	880	4 475	-	182	-	268
Santana de Parnaíba.....	74 722	54 076	20 646	-	-	-	-	-	-
Homens.....	37 229	26 633	10 596	-	-	-	-	-	-
Mulheres.....	37 493	27 443	10 050	-	-	-	-	-	-
Santo André.....	648 443	644 852	3 591	-	-	-	-	-	-
Homens.....	313 241	311 408	1 833	-	-	-	-	-	-
Mulheres.....	335 202	333 444	1 758	-	-	-	-	-	-
São Bernardo do Campo.....	701 289	689 045	-	-	6 557	-	5 687	-	-
Homens.....	341 336	335 049	-	-	3 432	-	2 855	-	-
Mulheres.....	359 953	353 996	-	-	3 125	-	2 832	-	-
São Caetano do Sul.....	140 144	140 144	-	-	-	-	-	-	-
Homens.....	65 464	65 464	-	-	-	-	-	-	-
Mulheres.....	74 680	74 680	-	-	-	-	-	-	-
São Lourenço da Serra.....	12 185	2 348	8 419	-	1 418	-	-	-	-
Homens.....	6 174	1 159	4 291	-	724	-	-	-	-
Mulheres.....	6 011	1 189	4 128	-	694	-	-	-	-
São Paulo.....	10 405 867	9 711 044	2 648	71 649	101 040	497 241	5 105	-	17 140
Homens.....	4 958 104	4 616 092	1 303	35 123	51 088	243 471	2 515	-	8 512
Mulheres.....	5 447 763	5 094 952	1 345	36 526	49 952	253 770	2 590	-	8 628
Suzano.....	228 439	221 192	-	-	7 247	-	-	-	-
Homens.....	113 075	109 336	-	-	3 739	-	-	-	-
Mulheres.....	115 364	111 856	-	-	3 508	-	-	-	-
Taboão da Serra.....	197 460	197 460	-	-	-	-	-	-	-
Homens.....	95 324	95 324	-	-	-	-	-	-	-
Mulheres.....	102 136	102 136	-	-	-	-	-	-	-
Vargem Grande Paulista.....	32 548	32 548	-	-	-	-	-	-	-
Homens.....	16 270	16 270	-	-	-	-	-	-	-
Mulheres.....	16 278	16 278	-	-	-	-	-	-	-

Sinopse preliminar do Censo Demográfico 2000

Tabela 3.1 - População residente, por situação do domicílio e localização da área, segundo as Regiões Metropolitanas, a RIDE, os Municípios e sexo

(continuação)

Regiões Metropolitanas, RIDE (1), Municípios e sexo	População residente								
	Total	Urbana			Rural				
		Cidade ou Vila		Área urbana isolada	Área rural (exceto aglomera- do)	Aglomerado			
		Área urbanizada	Área não urbani- zada			De extensão urbana	Povoado	Núcleo	Outros aglo- mera- dos
Baixada Santista.....	1 474 665	1 467 267	1 350	-	2 845	1 247	1 434	127	395
Homens.....	714 192	710 114	744	-	1 652	667	744	70	201
Mulheres.....	760 473	757 153	606	-	1 193	580	690	57	194
Bertioga.....	30 903	30 039	-	-	130	607	-	127	-
Homens.....	16 003	15 524	-	-	75	334	-	70	-
Mulheres.....	14 900	14 515	-	-	55	273	-	57	-
Cubatão.....	107 904	105 910	1 350	-	4	640	-	-	-
Homens.....	54 296	53 217	744	-	2	333	-	-	-
Mulheres.....	53 608	52 693	606	-	2	307	-	-	-
Guarujá.....	265 155	265 076	-	-	79	-	-	-	-
Homens.....	130 985	130 942	-	-	43	-	-	-	-
Mulheres.....	134 170	134 134	-	-	36	-	-	-	-
Itanhaém.....	71 947	71 100	-	-	847	-	-	-	-
Homens.....	35 736	35 242	-	-	494	-	-	-	-
Mulheres.....	36 211	35 858	-	-	353	-	-	-	-
Mongaguá.....	35 106	34 950	-	-	156	-	-	-	-
Homens.....	18 004	17 912	-	-	92	-	-	-	-
Mulheres.....	17 102	17 038	-	-	64	-	-	-	-
Peruíbe.....	51 384	50 297	-	-	1 087	-	-	-	-
Homens.....	25 591	24 957	-	-	634	-	-	-	-
Mulheres.....	25 793	25 340	-	-	453	-	-	-	-
Praia Grande.....	191 811	191 811	-	-	-	-	-	-	-
Homens.....	93 567	93 567	-	-	-	-	-	-	-
Mulheres.....	98 244	98 244	-	-	-	-	-	-	-
Santos.....	417 777	415 543	-	-	405	-	1 434	-	395
Homens.....	193 250	192 079	-	-	226	-	744	-	201
Mulheres.....	224 527	223 464	-	-	179	-	690	-	194
São Vicente.....	302 678	302 541	-	-	137	-	-	-	-
Homens.....	146 760	146 674	-	-	86	-	-	-	-
Mulheres.....	155 918	155 867	-	-	51	-	-	-	-
Campinas.....	2 333 230	2 182 736	51 490	30 695	52 668	11 139	-	-	4 502
Homens.....	1 153 394	1 076 150	26 149	15 576	27 558	5 664	-	-	2 297
Mulheres.....	1 179 836	1 106 586	25 341	15 119	25 110	5 475	-	-	2 205
Americana.....	182 084	181 650	-	-	434	-	-	-	-
Homens.....	90 091	89 857	-	-	234	-	-	-	-
Mulheres.....	91 993	91 793	-	-	200	-	-	-	-
Artur Nogueira.....	33 089	30 437	-	-	2 652	-	-	-	-
Homens.....	16 610	15 231	-	-	1 379	-	-	-	-
Mulheres.....	16 479	15 206	-	-	1 273	-	-	-	-
Campinas.....	968 172	940 322	10 047	1 706	11 619	4 478	-	-	-
Homens.....	471 571	457 102	5 141	843	6 207	2 278	-	-	-
Mulheres.....	496 601	483 220	4 906	863	5 412	2 200	-	-	-
Cosmópolis.....	44 324	41 963	-	553	1 808	-	-	-	-
Homens.....	22 184	20 964	-	285	935	-	-	-	-
Mulheres.....	22 140	20 999	-	268	873	-	-	-	-
Engenheiro Coelho.....	10 025	6 081	923	-	2 457	-	-	-	564
Homens.....	5 191	3 222	472	-	1 238	-	-	-	259
Mulheres.....	4 834	2 859	451	-	1 219	-	-	-	305
Holambra.....	7 231	3 605	-	353	3 273	-	-	-	-
Homens.....	3 683	1 805	-	185	1 693	-	-	-	-
Mulheres.....	3 548	1 800	-	168	1 580	-	-	-	-
Hortolândia.....	151 669	151 122	547	-	-	-	-	-	-
Homens.....	75 822	75 537	285	-	-	-	-	-	-
Mulheres.....	75 847	75 585	262	-	-	-	-	-	-

Tabela 3.1 - População residente, por situação do domicílio e localização da área, segundo as Regiões Metropolitanas, a RIDE, os Municípios e sexo

(continuação)

Regiões Metropolitanas, RIDE (1), Municípios e sexo	População residente								
	Total	Urbana			Rural				
		Cidade ou Vila		Área urbana isolada	Área rural (exceto aglomera- do)	Aglomerado			
		Área urbanizada	Área não urbani- zada			De extensão urbana	Povoado	Núcleo	Outros aglo- mera- dos
Indaiatuba.....	146 829	144 528	-	-	2 301	-	-	-	-
Homens.....	73 365	72 156	-	-	1 209	-	-	-	-
Mulheres.....	73 464	72 372	-	-	1 092	-	-	-	-
Itatiba.....	80 884	50 780	14 822	-	6 560	5 108	-	-	3 614
Homens.....	40 283	24 932	7 444	-	3 440	2 595	-	-	1 872
Mulheres.....	40 601	25 848	7 378	-	3 120	2 513	-	-	1 742
Jaguariúna.....	29 450	25 279	-	390	3 781	-	-	-	-
Homens.....	14 927	12 758	-	196	1 973	-	-	-	-
Mulheres.....	14 523	12 521	-	194	1 808	-	-	-	-
Monte Mor.....	37 111	13 560	-	20 420	3 131	-	-	-	-
Homens.....	18 686	6 745	-	10 339	1 602	-	-	-	-
Mulheres.....	18 425	6 815	-	10 081	1 529	-	-	-	-
Nova Odessa.....	42 066	39 549	-	1 557	960	-	-	-	-
Homens.....	20 844	19 516	-	819	509	-	-	-	-
Mulheres.....	21 222	20 033	-	738	451	-	-	-	-
Paulínia.....	51 242	49 159	1 518	-	108	457	-	-	-
Homens.....	25 596	24 572	751	-	52	221	-	-	-
Mulheres.....	25 646	24 587	767	-	56	236	-	-	-
Pedreira.....	35 242	30 835	3 320	-	1 087	-	-	-	-
Homens.....	17 490	15 202	1 737	-	551	-	-	-	-
Mulheres.....	17 752	15 633	1 583	-	536	-	-	-	-
Santa Bárbara d'Oeste.....	169 735	165 436	-	2 138	2 161	-	-	-	-
Homens.....	84 778	82 572	-	1 101	1 105	-	-	-	-
Mulheres.....	84 957	82 864	-	1 037	1 056	-	-	-	-
Santo Antônio de Posse.....	18 145	14 187	-	486	3 472	-	-	-	-
Homens.....	9 151	7 075	-	250	1 826	-	-	-	-
Mulheres.....	8 994	7 112	-	236	1 646	-	-	-	-
Sumaré.....	196 055	191 353	1 330	583	1 693	1 096	-	-	-
Homens.....	98 485	96 010	702	292	911	570	-	-	-
Mulheres.....	97 570	95 343	628	291	782	526	-	-	-
Valinhos.....	82 773	72 239	3 571	2 509	4 130	-	-	-	324
Homens.....	41 216	35 760	1 856	1 266	2 168	-	-	-	166
Mulheres.....	41 557	36 479	1 715	1 243	1 962	-	-	-	158
Vinhedo.....	47 104	30 651	15 412	-	1 041	-	-	-	-
Homens.....	23 421	15 134	7 761	-	526	-	-	-	-
Mulheres.....	23 683	15 517	7 651	-	515	-	-	-	-
Curitiba.....	2 725 629	2 458 539	5 209	35 491	184 294	13 264	28 832	-	-
Homens.....	1 334 526	1 195 388	2 585	17 762	97 568	6 657	14 566	-	-
Mulheres.....	1 391 103	1 263 151	2 624	17 729	86 726	6 607	14 266	-	-
Adrianópolis.....	7 014	1 614	-	-	4 288	-	1 112	-	-
Homens.....	3 615	760	-	-	2 310	-	545	-	-
Mulheres.....	3 399	854	-	-	1 978	-	567	-	-
Agudos do Sul.....	7 218	1 425	-	-	5 793	-	-	-	-
Homens.....	3 795	741	-	-	3 054	-	-	-	-
Mulheres.....	3 423	684	-	-	2 739	-	-	-	-
Almirante Tamandaré.....	88 139	78 625	-	6 002	3 512	-	-	-	-
Homens.....	44 063	39 234	-	3 012	1 817	-	-	-	-
Mulheres.....	44 076	39 391	-	2 990	1 695	-	-	-	-
Araucária.....	94 137	85 901	-	95	8 141	-	-	-	-
Homens.....	47 480	43 213	-	49	4 218	-	-	-	-
Mulheres.....	46 657	42 688	-	46	3 923	-	-	-	-
Balsa Nova.....	10 155	3 185	-	-	6 970	-	-	-	-
Homens.....	5 199	1 610	-	-	3 589	-	-	-	-
Mulheres.....	4 956	1 575	-	-	3 381	-	-	-	-

Sinopse preliminar do Censo Demográfico 2000

Tabela 3.1 - População residente, por situação do domicílio e localização da área, segundo as Regiões Metropolitanas, a RIDE, os Municípios e sexo

(continuação)

Regiões Metropolitanas, RIDE (1), Municípios e sexo	População residente								
	Total	Urbana			Rural				
		Cidade ou Vila		Área urbana isolada	Área rural (exceto aglomerado)	Aglomerado			
		Área urbanizada	Área não urbanizada			De extensão urbana	Povoado	Núcleo	Outros aglomerados
Bocaiúva do Sul.....	9 047	3 562	-	-	5 485	-	-	-	-
Homens.....	4 758	1 785	-	-	2 973	-	-	-	-
Mulheres.....	4 289	1 777	-	-	2 512	-	-	-	-
Campina Grande do Sul.....	34 558	25 961	-	-	8 597	-	-	-	-
Homens.....	17 564	13 061	-	-	4 503	-	-	-	-
Mulheres.....	16 994	12 900	-	-	4 094	-	-	-	-
Campo Largo.....	92 713	75 614	1 077	442	14 546	-	1 034	-	-
Homens.....	46 456	37 664	540	222	7 502	-	528	-	-
Mulheres.....	46 257	37 950	537	220	7 044	-	506	-	-
Campo Magro.....	20 364	2 503	-	-	4 804	13 057	-	-	-
Homens.....	10 346	1 269	-	-	2 525	6 552	-	-	-
Mulheres.....	10 018	1 234	-	-	2 279	6 505	-	-	-
Cerro Azul.....	16 345	3 916	-	-	12 429	-	-	-	-
Homens.....	8 477	1 931	-	-	6 546	-	-	-	-
Mulheres.....	7 868	1 985	-	-	5 883	-	-	-	-
Colombo.....	183 331	164 242	-	10 707	8 382	-	-	-	-
Homens.....	91 221	81 580	-	5 322	4 319	-	-	-	-
Mulheres.....	92 110	82 662	-	5 385	4 063	-	-	-	-
Contenda.....	13 248	5 482	834	-	6 725	207	-	-	-
Homens.....	6 692	2 718	423	-	3 446	105	-	-	-
Mulheres.....	6 556	2 764	411	-	3 279	102	-	-	-
Curitiba.....	1 586 848	1 586 848	-	-	-	-	-	-	-
Homens.....	760 641	760 641	-	-	-	-	-	-	-
Mulheres.....	826 207	826 207	-	-	-	-	-	-	-
Doutor Ulysses.....	5 986	700	-	-	5 286	-	-	-	-
Homens.....	3 162	341	-	-	2 821	-	-	-	-
Mulheres.....	2 824	359	-	-	2 465	-	-	-	-
Fazenda Rio Grande.....	63 031	59 365	-	-	3 666	-	-	-	-
Homens.....	31 867	29 960	-	-	1 907	-	-	-	-
Mulheres.....	31 164	29 405	-	-	1 759	-	-	-	-
Itaperuçu.....	19 346	16 258	-	-	3 088	-	-	-	-
Homens.....	9 798	8 173	-	-	1 625	-	-	-	-
Mulheres.....	9 548	8 085	-	-	1 463	-	-	-	-
Mandirituba.....	17 555	6 273	-	-	11 282	-	-	-	-
Homens.....	9 041	3 179	-	-	5 862	-	-	-	-
Mulheres.....	8 514	3 094	-	-	5 420	-	-	-	-
Pinhais.....	102 946	100 676	-	-	2 270	-	-	-	-
Homens.....	50 820	49 576	-	-	1 244	-	-	-	-
Mulheres.....	52 126	51 100	-	-	1 026	-	-	-	-
Piraquara.....	72 838	23 927	-	9 874	12 599	-	26 438	-	-
Homens.....	37 617	11 942	-	4 892	7 421	-	13 362	-	-
Mulheres.....	35 221	11 985	-	4 982	5 178	-	13 076	-	-
Quatro Barras.....	16 149	11 211	3 298	-	1 640	-	-	-	-
Homens.....	8 138	5 636	1 622	-	880	-	-	-	-
Mulheres.....	8 011	5 575	1 676	-	760	-	-	-	-
Quitandinha.....	15 268	2 505	-	541	12 222	-	-	-	-
Homens.....	7 988	1 256	-	272	6 460	-	-	-	-
Mulheres.....	7 280	1 249	-	269	5 762	-	-	-	-
Rio Branco do Sul.....	29 318	20 044	-	-	9 274	-	-	-	-
Homens.....	15 127	10 129	-	-	4 998	-	-	-	-
Mulheres.....	14 191	9 915	-	-	4 276	-	-	-	-
São José dos Pinhais.....	204 202	175 433	-	7 830	20 939	-	-	-	-
Homens.....	102 275	87 329	-	3 993	10 953	-	-	-	-
Mulheres.....	101 927	88 104	-	3 837	9 986	-	-	-	-

Sinopse preliminar do Censo Demográfico 2000

Tabela 3.1 - População residente, por situação do domicílio e localização da área, segundo as Regiões Metropolitanas, a RIDE, os Municípios e sexo

(continuação)

Regiões Metropolitanas, RIDE (1), Municípios e sexo	População residente								
	Total	Urbana			Rural				
		Cidade ou Vila		Área urbana isolada	Área rural (exceto aglome- rado)	Aglomerado			
		Área urbanizada	Área não urbani- zada			De extensão urbana	Povoado	Núcleo	Outros aglo- mera- dos
Tijucas do Sul.....	12 258	1 846	-	-	10 412	-	-	-	-
Homens.....	6 465	932	-	-	5 533	-	-	-	-
Mulheres.....	5 793	914	-	-	4 879	-	-	-	-
Tunas do Paraná.....	3 615	1 423	-	-	1 944	-	248	-	-
Homens.....	1 921	728	-	-	1 062	-	131	-	-
Mulheres.....	1 694	695	-	-	882	-	117	-	-
Londrina.....	647 760	608 163	4 732	1 259	33 317	-	289	-	-
Homens.....	315 193	294 355	2 388	679	17 624	-	147	-	-
Mulheres.....	332 567	313 808	2 344	580	15 693	-	142	-	-
Cambé.....	88 293	81 719	332	-	5 953	-	289	-	-
Homens.....	43 643	40 200	157	-	3 139	-	147	-	-
Mulheres.....	44 650	41 519	175	-	2 814	-	142	-	-
Ibiporã.....	42 182	37 911	-	1 259	3 012	-	-	-	-
Homens.....	20 712	18 435	-	679	1 598	-	-	-	-
Mulheres.....	21 470	19 476	-	580	1 414	-	-	-	-
Jataizinho.....	11 325	10 315	-	-	1 010	-	-	-	-
Homens.....	5 652	5 120	-	-	532	-	-	-	-
Mulheres.....	5 673	5 195	-	-	478	-	-	-	-
Londrina.....	446 822	433 243	-	-	13 579	-	-	-	-
Homens.....	215 718	208 550	-	-	7 168	-	-	-	-
Mulheres.....	231 104	224 693	-	-	6 411	-	-	-	-
Rolândia.....	49 424	42 973	1 684	-	4 767	-	-	-	-
Homens.....	24 458	21 076	864	-	2 518	-	-	-	-
Mulheres.....	24 966	21 897	820	-	2 249	-	-	-	-
Tamarana.....	9 714	2 002	2 716	-	4 996	-	-	-	-
Homens.....	5 010	974	1 367	-	2 669	-	-	-	-
Mulheres.....	4 704	1 028	1 349	-	2 327	-	-	-	-
Maringá.....	473 898	446 175	4 665	1 400	19 695	-	1 963	-	-
Homens.....	230 813	216 362	2 327	689	10 415	-	1 020	-	-
Mulheres.....	243 085	229 813	2 338	711	9 280	-	943	-	-
Ângulo.....	2 839	2 149	-	-	484	-	206	-	-
Homens.....	1 431	1 070	-	-	255	-	106	-	-
Mulheres.....	1 408	1 079	-	-	229	-	100	-	-
Iguaraçu.....	3 590	2 807	-	-	783	-	-	-	-
Homens.....	1 824	1 394	-	-	430	-	-	-	-
Mulheres.....	1 766	1 413	-	-	353	-	-	-	-
Mandaguaçu.....	16 798	14 091	-	-	2 116	-	591	-	-
Homens.....	8 397	6 975	-	-	1 111	-	311	-	-
Mulheres.....	8 401	7 116	-	-	1 005	-	280	-	-
Mandaguari.....	31 359	28 254	-	-	3 105	-	-	-	-
Homens.....	15 500	13 815	-	-	1 685	-	-	-	-
Mulheres.....	15 859	14 439	-	-	1 420	-	-	-	-
Marialva.....	28 728	22 095	-	-	5 933	-	700	-	-
Homens.....	14 412	10 902	-	-	3 147	-	363	-	-
Mulheres.....	14 316	11 193	-	-	2 786	-	337	-	-
Maringá.....	288 465	278 761	4 633	398	4 673	-	-	-	-
Homens.....	138 439	133 516	2 309	207	2 407	-	-	-	-
Mulheres.....	150 026	145 245	2 324	191	2 266	-	-	-	-
Paiçandu.....	30 727	29 584	-	-	1 143	-	-	-	-
Homens.....	15 288	14 688	-	-	600	-	-	-	-
Mulheres.....	15 439	14 896	-	-	543	-	-	-	-
Sarandi.....	71 392	68 434	32	1 002	1 458	-	466	-	-
Homens.....	35 522	34 002	18	482	780	-	240	-	-
Mulheres.....	35 870	34 432	14	520	678	-	226	-	-

Sinopse preliminar do Censo Demográfico 2000

Tabela 3.1 - População residente, por situação do domicílio e localização da área, segundo as Regiões Metropolitanas, a RIDE, os Municípios e sexo

(continuação)

Regiões Metropolitanas, RIDE (1), Municípios e sexo	População residente								
	Total	Urbana			Rural				
		Cidade ou Vila		Área urbana isolada	Área rural (exceto aglo- merado)	Aglomerado			
		Área urbanizada	Área não urbani- zada			De extensão urbana	Povoado	Núcleo	Outros aglo- mera- dos
Florianópolis.....	815 163	724 383	8 718	2 102	78 041	1 919	-	-	-
Homens.....	401 744	354 424	4 359	1 066	40 933	962	-	-	-
Mulheres.....	413 419	369 959	4 359	1 036	37 108	957	-	-	-
Núcleo Metropolitano da									
RM Florianópolis.....	708 391	661 440	8 718	2 102	34 212	1 919	-	-	-
Homens.....	347 230	323 046	4 359	1 066	17 797	962	-	-	-
Mulheres.....	361 161	338 394	4 359	1 036	16 415	957	-	-	-
Águas Mornas.....	5 389	1 714	-	-	3 675	-	-	-	-
Homens.....	2 773	881	-	-	1 892	-	-	-	-
Mulheres.....	2 616	833	-	-	1 783	-	-	-	-
Antônio Carlos.....	6 419	1 749	-	-	4 670	-	-	-	-
Homens.....	3 318	882	-	-	2 436	-	-	-	-
Mulheres.....	3 101	867	-	-	2 234	-	-	-	-
Biguaçu.....	48 010	42 779	78	-	5 153	-	-	-	-
Homens.....	23 997	21 290	36	-	2 671	-	-	-	-
Mulheres.....	24 013	21 489	42	-	2 482	-	-	-	-
Florianópolis.....	341 781	331 122	-	549	9 631	479	-	-	-
Homens.....	165 513	159 997	-	282	4 984	250	-	-	-
Mulheres.....	176 268	171 125	-	267	4 647	229	-	-	-
Governador Celso Ramos.....	11 597	9 289	-	1 553	755	-	-	-	-
Homens.....	6 008	4 826	-	784	398	-	-	-	-
Mulheres.....	5 589	4 463	-	769	357	-	-	-	-
Palhoça.....	102 671	97 724	116	-	4 831	-	-	-	-
Homens.....	51 405	48 840	57	-	2 508	-	-	-	-
Mulheres.....	51 266	48 884	59	-	2 323	-	-	-	-
Santo Amaro da Imperatriz.....	15 705	12 536	-	-	2 293	876	-	-	-
Homens.....	8 009	6 380	-	-	1 197	432	-	-	-
Mulheres.....	7 696	6 156	-	-	1 096	444	-	-	-
São José.....	173 239	162 434	8 524	-	1 717	564	-	-	-
Homens.....	84 344	78 875	4 266	-	923	280	-	-	-
Mulheres.....	88 895	83 559	4 258	-	794	284	-	-	-
São Pedro de Alcântara.....	3 580	2 093	-	-	1 487	-	-	-	-
Homens.....	1 863	1 075	-	-	788	-	-	-	-
Mulheres.....	1 717	1 018	-	-	699	-	-	-	-
Área de Expansão									
Metropolitana da RM									
Florianópolis.....	106 772	62 943	-	-	43 829	-	-	-	-
Homens.....	54 514	31 378	-	-	23 136	-	-	-	-
Mulheres.....	52 258	31 565	-	-	20 693	-	-	-	-
Alfredo Wagner.....	8 824	2 471	-	-	6 353	-	-	-	-
Homens.....	4 559	1 207	-	-	3 352	-	-	-	-
Mulheres.....	4 265	1 264	-	-	3 001	-	-	-	-
Angelina.....	5 772	1 011	-	-	4 761	-	-	-	-
Homens.....	2 977	477	-	-	2 500	-	-	-	-
Mulheres.....	2 795	534	-	-	2 261	-	-	-	-
Anitápolis.....	3 230	1 116	-	-	2 114	-	-	-	-
Homens.....	1 710	545	-	-	1 165	-	-	-	-
Mulheres.....	1 520	571	-	-	949	-	-	-	-
Canelinha.....	9 008	4 291	-	-	4 717	-	-	-	-
Homens.....	4 566	2 123	-	-	2 443	-	-	-	-
Mulheres.....	4 442	2 168	-	-	2 274	-	-	-	-
Garopaba.....	13 134	10 696	-	-	2 438	-	-	-	-
Homens.....	6 790	5 478	-	-	1 312	-	-	-	-
Mulheres.....	6 344	5 218	-	-	1 126	-	-	-	-

Tabela 3.1 - População residente, por situação do domicílio e localização da área, segundo as Regiões Metropolitanas, a RIDE, os Municípios e sexo

(continuação)

Regiões Metropolitanas, RIDE (1), Municípios e sexo	População residente								
	Total	Urbana			Rural				
		Cidade ou Vila		Área urbana isolada	Área rural (exceto aglome- rado)	Aglomerado			
		Área urbanizada	Área não urbani- zada			De extensão urbana	Povoado	Núcleo	Outros aglo- mera- dos
Leoberto Leal.....	3 741	457	-	-	3 284	-	-	-	-
Homens.....	1 977	240	-	-	1 737	-	-	-	-
Mulheres.....	1 764	217	-	-	1 547	-	-	-	-
Major Gercino.....	3 143	977	-	-	2 166	-	-	-	-
Homens.....	1 630	485	-	-	1 145	-	-	-	-
Mulheres.....	1 513	492	-	-	1 021	-	-	-	-
Nova Trento.....	9 853	6 674	-	-	3 179	-	-	-	-
Homens.....	5 046	3 331	-	-	1 715	-	-	-	-
Mulheres.....	4 807	3 343	-	-	1 464	-	-	-	-
Paulo Lopes.....	5 925	3 556	-	-	2 369	-	-	-	-
Homens.....	3 059	1 788	-	-	1 271	-	-	-	-
Mulheres.....	2 866	1 768	-	-	1 098	-	-	-	-
Rancho Queimado.....	2 634	1 096	-	-	1 538	-	-	-	-
Homens.....	1 352	543	-	-	809	-	-	-	-
Mulheres.....	1 282	553	-	-	729	-	-	-	-
São Bonifácio.....	3 218	682	-	-	2 536	-	-	-	-
Homens.....	1 672	350	-	-	1 322	-	-	-	-
Mulheres.....	1 546	332	-	-	1 214	-	-	-	-
São João Batista.....	14 858	11 269	-	-	3 589	-	-	-	-
Homens.....	7 475	5 648	-	-	1 827	-	-	-	-
Mulheres.....	7 383	5 621	-	-	1 762	-	-	-	-
Tijucas.....	23 432	18 647	-	-	4 785	-	-	-	-
Homens.....	11 701	9 163	-	-	2 538	-	-	-	-
Mulheres.....	11 731	9 484	-	-	2 247	-	-	-	-
Vale do Itajaí.....	538 314	462 885	-	2 980	67 081	5 077	291	-	-
Homens.....	266 096	227 528	-	1 519	34 354	2 549	146	-	-
Mulheres.....	272 218	235 357	-	1 461	32 727	2 528	145	-	-
Núcleo Metropolitano da									
RM Vale do Itajaí.....	399 498	355 019	-	-	39 402	5 077	-	-	-
Homens.....	196 729	174 174	-	-	20 006	2 549	-	-	-
Mulheres.....	202 769	180 845	-	-	19 396	2 528	-	-	-
Blumenau.....	261 505	241 635	-	-	14 793	5 077	-	-	-
Homens.....	128 145	118 097	-	-	7 499	2 549	-	-	-
Mulheres.....	133 360	123 538	-	-	7 294	2 528	-	-	-
Gaspar.....	46 381	29 589	-	-	16 792	-	-	-	-
Homens.....	23 051	14 589	-	-	8 462	-	-	-	-
Mulheres.....	23 330	15 000	-	-	8 330	-	-	-	-
Indaial.....	40 163	38 349	-	-	1 814	-	-	-	-
Homens.....	19 920	18 980	-	-	940	-	-	-	-
Mulheres.....	20 243	19 369	-	-	874	-	-	-	-
Pomerode.....	22 089	18 675	-	-	3 414	-	-	-	-
Homens.....	10 998	9 248	-	-	1 750	-	-	-	-
Mulheres.....	11 091	9 427	-	-	1 664	-	-	-	-
Timbó.....	29 360	26 771	-	-	2 589	-	-	-	-
Homens.....	14 615	13 260	-	-	1 355	-	-	-	-
Mulheres.....	14 745	13 511	-	-	1 234	-	-	-	-
Área de Expansão									
Metropolitana da RM									
Vale do Itajaí.....	138 816	107 866	-	2 980	27 679	-	291	-	-
Homens.....	69 367	53 354	-	1 519	14 348	-	146	-	-
Mulheres.....	69 449	54 512	-	1 461	13 331	-	145	-	-
Apiúna.....	8 508	3 589	-	-	4 919	-	-	-	-
Homens.....	4 278	1 725	-	-	2 553	-	-	-	-
Mulheres.....	4 230	1 864	-	-	2 366	-	-	-	-

Sinopse preliminar do Censo Demográfico 2000

Tabela 3.1 - População residente, por situação do domicílio e localização da área, segundo as Regiões Metropolitanas, a RIDE, os Municípios e sexo

(continuação)

Regiões Metropolitanas, RIDE (1), Municípios e sexo	População residente								
	Total	Urbana			Rural				
		Cidade ou Vila		Área urbana isolada	Área rural (exceto aglome- rado)	Aglomerado			
		Área urbanizada	Área não urbani- zada			De extensão urbana	Povoado	Núcleo	Outros aglo- mera- dos
Ascurra.....	6 937	6 121	-	-	816	-	-	-	-
Homens.....	3 461	3 035	-	-	426	-	-	-	-
Mulheres.....	3 476	3 086	-	-	390	-	-	-	-
Benedito Novo.....	9 078	3 746	-	1 163	4 169	-	-	-	-
Homens.....	4 689	1 873	-	606	2 210	-	-	-	-
Mulheres.....	4 389	1 873	-	557	1 959	-	-	-	-
Botuverá.....	3 754	803	-	-	2 951	-	-	-	-
Homens.....	1 936	387	-	-	1 549	-	-	-	-
Mulheres.....	1 818	416	-	-	1 402	-	-	-	-
Brusque.....	75 971	73 167	-	-	2 804	-	-	-	-
Homens.....	37 409	35 965	-	-	1 444	-	-	-	-
Mulheres.....	38 562	37 202	-	-	1 360	-	-	-	-
Doutor Pedrinho.....	3 055	1 022	-	628	1 405	-	-	-	-
Homens.....	1 546	511	-	309	726	-	-	-	-
Mulheres.....	1 509	511	-	319	679	-	-	-	-
Guabiruba.....	12 986	12 058	-	-	928	-	-	-	-
Homens.....	6 604	6 132	-	-	472	-	-	-	-
Mulheres.....	6 382	5 926	-	-	456	-	-	-	-
Ilhota.....	10 552	5 236	-	1 189	3 836	-	291	-	-
Homens.....	5 297	2 614	-	604	1 933	-	146	-	-
Mulheres.....	5 255	2 622	-	585	1 903	-	145	-	-
Luiz Alves.....	7 975	2 124	-	-	5 851	-	-	-	-
Homens.....	4 147	1 112	-	-	3 035	-	-	-	-
Mulheres.....	3 828	1 012	-	-	2 816	-	-	-	-
Norte/Nordeste									
Catarinense.....	925 332	742 110	34 922	38 529	104 079	4 537	1 155	-	-
Homens.....	464 067	368 880	17 872	19 734	54 643	2 313	625	-	-
Mulheres.....	461 265	373 230	17 050	18 795	49 436	2 224	530	-	-
Núcleo Metropolitano da									
RM Norte/Nordeste									
Catarinense.....	471 893	415 445	-	33 493	18 418	4 537	-	-	-
Homens.....	234 948	205 835	-	17 161	9 639	2 313	-	-	-
Mulheres.....	236 945	209 610	-	16 332	8 779	2 224	-	-	-
Araquari.....	23 588	14 625	-	7 316	1 647	-	-	-	-
Homens.....	12 079	7 445	-	3 731	903	-	-	-	-
Mulheres.....	11 509	7 180	-	3 585	744	-	-	-	-
Joinville.....	429 004	388 303	-	26 077	10 087	4 537	-	-	-
Homens.....	213 093	192 160	-	13 374	5 246	2 313	-	-	-
Mulheres.....	215 911	196 143	-	12 703	4 841	2 224	-	-	-
Rio dos Cedros.....	8 925	3 654	-	100	5 171	-	-	-	-
Homens.....	4 586	1 821	-	56	2 709	-	-	-	-
Mulheres.....	4 339	1 833	-	44	2 462	-	-	-	-
Rodeio.....	10 376	8 863	-	-	1 513	-	-	-	-
Homens.....	5 190	4 409	-	-	781	-	-	-	-
Mulheres.....	5 186	4 454	-	-	732	-	-	-	-

Sinopse preliminar do Censo Demográfico 2000

Tabela 3.1 - População residente, por situação do domicílio e localização da área, segundo as Regiões Metropolitanas, a RIDE, os Municípios e sexo

(continuação)

Regiões Metropolitanas, RIDE (1), Municípios e sexo	População residente								
	Total	Urbana			Rural				
		Cidade ou Vila		Área urbana isolada	Área rural (exceto aglomera- do)	Aglomerado			
		Área urbanizada	Área não urbani- zada			De extensão urbana	Povoado	Núcleo	Outros aglo- mera- dos
Área de Expansão									
Metropolitana da RM									
Norte/Nordeste									
Catarinense.....	453 439	326 665	34 922	5 036	85 661	-	1 155	-	-
Homens.....	229 119	163 045	17 872	2 573	45 004	-	625	-	-
Mulheres.....	224 320	163 620	17 050	2 463	40 657	-	530	-	-
Balneário Barra do Sul.....	6 039	6 026	-	-	13	-	-	-	-
Homens.....	3 080	3 073	-	-	7	-	-	-	-
Mulheres.....	2 959	2 953	-	-	6	-	-	-	-
Barra Velha.....	15 528	13 902	235	426	965	-	-	-	-
Homens.....	7 720	6 862	120	219	519	-	-	-	-
Mulheres.....	7 808	7 040	115	207	446	-	-	-	-
Campo Alegre.....	11 623	5 029	-	1 830	4 764	-	-	-	-
Homens.....	5 958	2 526	-	927	2 505	-	-	-	-
Mulheres.....	5 665	2 503	-	903	2 259	-	-	-	-
Corupá.....	11 835	6 806	1 908	-	3 121	-	-	-	-
Homens.....	6 027	3 381	987	-	1 659	-	-	-	-
Mulheres.....	5 808	3 425	921	-	1 462	-	-	-	-
Garuva.....	11 370	8 251	-	-	3 119	-	-	-	-
Homens.....	5 845	4 197	-	-	1 648	-	-	-	-
Mulheres.....	5 525	4 054	-	-	1 471	-	-	-	-
Guaramirim.....	23 787	10 009	8 996	-	4 782	-	-	-	-
Homens.....	12 124	4 984	4 608	-	2 532	-	-	-	-
Mulheres.....	11 663	5 025	4 388	-	2 250	-	-	-	-
Itaiópolis.....	19 078	8 752	-	-	10 326	-	-	-	-
Homens.....	9 696	4 259	-	-	5 437	-	-	-	-
Mulheres.....	9 382	4 493	-	-	4 889	-	-	-	-
Itapoá.....	8 830	8 182	-	-	648	-	-	-	-
Homens.....	4 542	4 214	-	-	328	-	-	-	-
Mulheres.....	4 288	3 968	-	-	320	-	-	-	-
Jaraguá do Sul.....	108 387	74 562	20 106	1 555	12 164	-	-	-	-
Homens.....	54 682	37 254	10 273	795	6 360	-	-	-	-
Mulheres.....	53 705	37 308	9 833	760	5 804	-	-	-	-
Mafra.....	49 945	37 668	47	-	12 230	-	-	-	-
Homens.....	24 968	18 460	21	-	6 487	-	-	-	-
Mulheres.....	24 977	19 208	26	-	5 743	-	-	-	-
Massaranduba.....	12 549	4 109	-	522	7 918	-	-	-	-
Homens.....	6 339	2 036	-	260	4 043	-	-	-	-
Mulheres.....	6 210	2 073	-	262	3 875	-	-	-	-
Monte Castelo.....	8 349	4 572	-	-	3 777	-	-	-	-
Homens.....	4 282	2 299	-	-	1 983	-	-	-	-
Mulheres.....	4 067	2 273	-	-	1 794	-	-	-	-
Papanduva.....	16 818	7 952	-	-	8 866	-	-	-	-
Homens.....	8 669	3 959	-	-	4 710	-	-	-	-
Mulheres.....	8 149	3 993	-	-	4 156	-	-	-	-
Rio Negrinho.....	37 691	32 636	-	-	3 900	-	1 155	-	-
Homens.....	19 029	16 342	-	-	2 062	-	625	-	-
Mulheres.....	18 662	16 294	-	-	1 838	-	530	-	-
São Bento do Sul.....	65 375	59 148	2 646	-	3 581	-	-	-	-
Homens.....	32 808	29 602	1 364	-	1 842	-	-	-	-
Mulheres.....	32 567	29 546	1 282	-	1 739	-	-	-	-
São Francisco do Sul.....	32 261	29 892	-	-	2 369	-	-	-	-
Homens.....	16 177	14 908	-	-	1 269	-	-	-	-
Mulheres.....	16 084	14 984	-	-	1 100	-	-	-	-

Sinopse preliminar do Censo Demográfico 2000

Tabela 3.1 - População residente, por situação do domicílio e localização da área, segundo as Regiões Metropolitanas, a RIDE, os Municípios e sexo

(continuação)

Regiões Metropolitanas, RIDE (1), Municípios e sexo	População residente								
	Total	Urbana			Rural				
		Cidade ou Vila		Área urbana isolada	Área rural (exceto aglome- rado)	Aglomerado			
		Área urbanizada	Área não urbani- zada			De extensão urbana	Povoado	Núcleo	Outros aglo- mera- dos
São João do Itaperiú.....	3 161	750	-	703	1 708	-	-	-	-
Homens.....	1 645	392	-	372	881	-	-	-	-
Mulheres.....	1 516	358	-	331	827	-	-	-	-
Schroeder.....	10 813	8 419	984	-	1 410	-	-	-	-
Homens.....	5 528	4 297	499	-	732	-	-	-	-
Mulheres.....	5 285	4 122	485	-	678	-	-	-	-
Porto Alegre.....	3 655 834	3 414 753	68 880	23 318	111 988	17 215	13 313	197	6 170
Homens.....	1 766 207	1 641 746	35 998	11 638	58 241	8 501	6 852	106	3 125
Mulheres.....	1 889 627	1 773 007	32 882	11 680	53 747	8 714	6 461	91	3 045
Alvorada.....	183 648	183 091	-	-	557	-	-	-	-
Homens.....	90 262	89 955	-	-	307	-	-	-	-
Mulheres.....	93 386	93 136	-	-	250	-	-	-	-
Araricá.....	4 019	3 482	-	-	537	-	-	-	-
Homens.....	2 049	1 752	-	-	297	-	-	-	-
Mulheres.....	1 970	1 730	-	-	240	-	-	-	-
Cachoeirinha.....	107 472	98 956	8 516	-	-	-	-	-	-
Homens.....	52 498	48 192	4 306	-	-	-	-	-	-
Mulheres.....	54 974	50 764	4 210	-	-	-	-	-	-
Campo Bom.....	54 019	49 745	2 094	-	2 180	-	-	-	-
Homens.....	26 657	24 484	1 057	-	1 116	-	-	-	-
Mulheres.....	27 362	25 261	1 037	-	1 064	-	-	-	-
Canoas.....	305 711	299 957	5 754	-	-	-	-	-	-
Homens.....	148 757	145 893	2 864	-	-	-	-	-	-
Mulheres.....	156 954	154 064	2 890	-	-	-	-	-	-
Charqueadas.....	29 948	25 707	3 295	-	946	-	-	-	-
Homens.....	16 165	12 631	2 906	-	628	-	-	-	-
Mulheres.....	13 783	13 076	389	-	318	-	-	-	-
Dois Irmãos.....	22 415	22 252	-	-	163	-	-	-	-
Homens.....	11 295	11 207	-	-	88	-	-	-	-
Mulheres.....	11 120	11 045	-	-	75	-	-	-	-
Eldorado do Sul.....	27 250	18 986	244	-	3 113	-	247	-	4 660
Homens.....	13 705	9 463	132	-	1 629	-	138	-	2 343
Mulheres.....	13 545	9 523	112	-	1 484	-	109	-	2 317
Estância Velha.....	35 121	34 354	-	-	767	-	-	-	-
Homens.....	17 530	17 131	-	-	399	-	-	-	-
Mulheres.....	17 591	17 223	-	-	368	-	-	-	-
Esteio.....	80 025	79 938	-	-	87	-	-	-	-
Homens.....	38 982	38 930	-	-	52	-	-	-	-
Mulheres.....	41 043	41 008	-	-	35	-	-	-	-
Glorinha.....	5 674	1 278	-	-	4 396	-	-	-	-
Homens.....	2 972	643	-	-	2 329	-	-	-	-
Mulheres.....	2 702	635	-	-	2 067	-	-	-	-
Gravataí.....	232 447	193 077	18 892	-	15 480	-	4 998	-	-
Homens.....	114 777	94 735	9 550	-	7 976	-	2 516	-	-
Mulheres.....	117 670	98 342	9 342	-	7 504	-	2 482	-	-
Guaíba.....	94 244	88 496	-	3 397	2 351	-	-	-	-
Homens.....	46 066	43 076	-	1 720	1 270	-	-	-	-
Mulheres.....	48 178	45 420	-	1 677	1 081	-	-	-	-
Ivoti.....	15 324	13 798	-	-	1 526	-	-	-	-
Homens.....	7 693	6 903	-	-	790	-	-	-	-
Mulheres.....	7 631	6 895	-	-	736	-	-	-	-
Montenegro.....	54 641	45 987	2 836	-	5 818	-	-	-	-
Homens.....	26 961	22 442	1 485	-	3 034	-	-	-	-
Mulheres.....	27 680	23 545	1 351	-	2 784	-	-	-	-

Sinopse preliminar do Censo Demográfico 2000

Tabela 3.1 - População residente, por situação do domicílio e localização da área, segundo as Regiões Metropolitanas, a RIDE, os Municípios e sexo

(continuação)

Regiões Metropolitanas, RIDE (1), Municípios e sexo	População residente							
	Total	Urbana			Rural			
		Cidade ou Vila		Área urbana isolada	Área rural (exceto aglomera- do)	Aglomerado		
		Área urbanizada	Área não urbani- zada			De extensão urbana	Povoado	Outros aglo- mera- dos
Nova Hartz.....	15 072	10 683	-	2 197	2 192	-	-	-
Homens.....	7 640	5 403	-	1 109	1 128	-	-	-
Mulheres.....	7 432	5 280	-	1 088	1 064	-	-	-
Nova Santa Rita.....	15 722	11 539	-	-	3 925	258	-	-
Homens.....	7 983	5 801	-	-	2 042	140	-	-
Mulheres.....	7 739	5 738	-	-	1 883	118	-	-
Novo Hamburgo.....	236 059	228 747	3 108	-	2 074	-	2 130	-
Homens.....	115 370	111 686	1 539	-	1 072	-	1 073	-
Mulheres.....	120 689	117 061	1 569	-	1 002	-	1 057	-
Parobé.....	44 760	42 828	596	-	1 336	-	-	-
Homens.....	22 478	21 468	310	-	700	-	-	-
Mulheres.....	22 282	21 360	286	-	636	-	-	-
Portão.....	24 619	19 779	-	-	4 128	712	-	-
Homens.....	12 385	9 851	-	-	2 148	386	-	-
Mulheres.....	12 234	9 928	-	-	1 980	326	-	-
Porto Alegre.....	1 360 033	1 304 998	-	15 172	22 405	16 245	1 213	-
Homens.....	635 627	608 228	-	7 478	11 303	7 975	643	-
Mulheres.....	724 406	696 770	-	7 694	11 102	8 270	570	-
São Jerônimo.....	20 281	14 152	40	1 419	4 670	-	-	-
Homens.....	10 098	6 884	18	726	2 470	-	-	-
Mulheres.....	10 183	7 268	22	693	2 200	-	-	-
São Leopoldo.....	193 401	192 754	-	-	187	-	460	-
Homens.....	94 620	94 278	-	-	99	-	243	-
Mulheres.....	98 781	98 476	-	-	88	-	217	-
Sapiranga.....	69 181	65 781	-	-	3 400	-	-	-
Homens.....	34 709	32 913	-	-	1 796	-	-	-
Mulheres.....	34 472	32 868	-	-	1 604	-	-	-
Sapucaia do Sul.....	122 677	112 917	8 822	-	938	-	-	-
Homens.....	60 332	55 430	4 428	-	474	-	-	-
Mulheres.....	62 345	57 487	4 394	-	464	-	-	-
Taquara.....	52 817	43 121	-	-	9 696	-	-	-
Homens.....	26 035	20 992	-	-	5 043	-	-	-
Mulheres.....	26 782	22 129	-	-	4 653	-	-	-
Triunfo.....	22 192	11 455	328	1 133	9 276	-	-	-
Homens.....	11 311	5 702	172	605	4 832	-	-	-
Mulheres.....	10 881	5 753	156	528	4 444	-	-	-
Viamão.....	227 062	196 895	14 355	-	9 840	-	4 265	197
Homens.....	111 250	95 673	7 231	-	5 219	-	2 239	106
Mulheres.....	115 812	101 222	7 124	-	4 621	-	2 026	91
Goiânia.....	1 636 465	1 546 319	-	63 606	25 166	-	1 374	-
Homens.....	791 386	745 553	-	31 657	13 452	-	724	-
Mulheres.....	845 079	800 766	-	31 949	11 714	-	650	-
Abadia de Goiás.....	4 971	3 097	-	-	1 601	-	273	-
Homens.....	2 519	1 508	-	-	877	-	134	-
Mulheres.....	2 452	1 589	-	-	724	-	139	-
Aparecida de Goiânia.....	335 849	334 976	-	45	828	-	-	-
Homens.....	166 664	166 210	-	24	430	-	-	-
Mulheres.....	169 185	168 766	-	21	398	-	-	-
Aragoiânia.....	6 428	4 268	-	-	2 160	-	-	-
Homens.....	3 249	2 117	-	-	1 132	-	-	-
Mulheres.....	3 179	2 151	-	-	1 028	-	-	-
Goianápolis.....	10 636	9 770	-	-	866	-	-	-
Homens.....	5 497	5 027	-	-	470	-	-	-
Mulheres.....	5 139	4 743	-	-	396	-	-	-

Sinopse preliminar do Censo Demográfico 2000

Tabela 3.1 - População residente, por situação do domicílio e localização da área, segundo as Regiões Metropolitanas, a RIDE, os Municípios e sexo

(continuação)

Regiões Metropolitanas, RIDE (1), Municípios e sexo	População residente								
	Total	Urbana			Rural				
		Cidade ou Vila		Área urbana isolada	Área rural (exceto aglomera- do)	Aglomerado			
		Área urbanizada	Área não urbani- zada			De extensão urbana	Povoado	Núcleo	Outros aglo- mera- dos
Goiânia.....	1 090 737	1 076 256	-	7 296	7 185	-	-	-	-
Homens.....	519 753	512 302	-	3 647	3 804	-	-	-	-
Mulheres.....	570 984	563 954	-	3 649	3 381	-	-	-	-
Goianira.....	18 703	18 048	-	-	655	-	-	-	-
Homens.....	9 402	9 046	-	-	356	-	-	-	-
Mulheres.....	9 301	9 002	-	-	299	-	-	-	-
Hidrolândia.....	12 699	6 868	-	627	4 657	-	547	-	-
Homens.....	6 592	3 462	-	328	2 506	-	296	-	-
Mulheres.....	6 107	3 406	-	299	2 151	-	251	-	-
Nerópolis.....	18 574	17 262	-	-	1 312	-	-	-	-
Homens.....	9 259	8 563	-	-	696	-	-	-	-
Mulheres.....	9 315	8 699	-	-	616	-	-	-	-
Santo Antônio de Goiás.....	3 103	2 562	-	-	541	-	-	-	-
Homens.....	1 602	1 317	-	-	285	-	-	-	-
Mulheres.....	1 501	1 245	-	-	256	-	-	-	-
Senador Canedo.....	53 037	28 383	-	21 995	2 659	-	-	-	-
Homens.....	26 600	14 226	-	10 943	1 431	-	-	-	-
Mulheres.....	26 437	14 157	-	11 052	1 228	-	-	-	-
Trindade.....	81 728	44 829	-	33 643	2 702	-	554	-	-
Homens.....	40 249	21 775	-	16 715	1 465	-	294	-	-
Mulheres.....	41 479	23 054	-	16 928	1 237	-	260	-	-
Região Integrada de Desenvolvimento do									
Distrito Federal e Entorno.....	2 943 420	2 684 669	51 122	11 788	148 642	16 785	22 349	737	7 328
Homens.....	1 430 018	1 292 787	25 574	5 871	81 828	8 432	11 511	387	3 628
Mulheres.....	1 513 402	1 391 882	25 548	5 917	66 814	8 353	10 838	350	3 700
Abadiânia (GO).....	11 418	7 172	-	-	3 800	-	446	-	-
Homens.....	5 914	3 574	-	-	2 109	-	231	-	-
Mulheres.....	5 504	3 598	-	-	1 691	-	215	-	-
Água Fria de Goiás (GO).....	4 467	1 609	-	-	2 374	-	484	-	-
Homens.....	2 470	835	-	-	1 375	-	260	-	-
Mulheres.....	1 997	774	-	-	999	-	224	-	-
Águas Lindas de Goiás (GO)....	105 641	105 478	-	-	163	-	-	-	-
Homens.....	53 179	53 086	-	-	93	-	-	-	-
Mulheres.....	52 462	52 392	-	-	70	-	-	-	-
Alexânia (GO).....	20 063	15 928	-	-	3 981	-	154	-	-
Homens.....	10 138	7 892	-	-	2 172	-	74	-	-
Mulheres.....	9 925	8 036	-	-	1 809	-	80	-	-
Brasília (DF).....	2 043 169	1 901 834	45 299	7 309	57 096	12 925	10 716	662	7 328
Homens.....	977 781	904 580	22 562	3 644	31 007	6 478	5 538	344	3 628
Mulheres.....	1 065 388	997 254	22 737	3 665	26 089	6 447	5 178	318	3 700
Buritiz (MG).....	20 404	13 869	-	-	5 825	-	710	-	-
Homens.....	10 504	6 917	-	-	3 209	-	378	-	-
Mulheres.....	9 900	6 952	-	-	2 616	-	332	-	-
Cabeceiras (GO).....	6 757	4 903	-	-	1 416	-	438	-	-
Homens.....	3 538	2 490	-	-	829	-	219	-	-
Mulheres.....	3 219	2 413	-	-	587	-	219	-	-
Cidade Ocidental (GO).....	40 374	34 460	-	-	2 054	3 860	-	-	-
Homens.....	19 787	16 719	-	-	1 114	1 954	-	-	-
Mulheres.....	20 587	17 741	-	-	940	1 906	-	-	-
Cocalzinho de Goiás (GO).....	14 600	5 993	-	-	4 625	-	3 982	-	-
Homens.....	7 531	2 979	-	-	2 563	-	1 989	-	-
Mulheres.....	7 069	3 014	-	-	2 062	-	1 993	-	-

Sinopse preliminar do Censo Demográfico 2000

Tabela 3.1 - População residente, por situação do domicílio e localização da área, segundo as Regiões Metropolitanas, a RIDE, os Municípios e sexo

(conclusão)

Regiões Metropolitanas, RIDE (1), Municípios e sexo	População residente								
	Total	Urbana			Rural				
		Cidade ou Vila		Área urbana isolada	Área rural (exceto aglomera- do)	Aglomerado			
		Área urbanizada	Área não urbani- zada			De extensão urbana	Povoado	Núcleo	Outros aglo- mera- dos
Corumbá de Goiás (GO).....	9 487	5 576	-	-	3 681	-	230	-	-
Homens.....	4 919	2 770	-	-	2 033	-	116	-	-
Mulheres.....	4 568	2 806	-	-	1 648	-	114	-	-
Cristalina (GO).....	34 078	27 550	-	-	5 884	-	644	-	-
Homens.....	17 582	14 002	-	-	3 247	-	333	-	-
Mulheres.....	16 496	13 548	-	-	2 637	-	311	-	-
Formosa (GO).....	78 647	69 282	-	-	7 021	-	2 344	-	-
Homens.....	39 295	34 098	-	-	3 967	-	1 230	-	-
Mulheres.....	39 352	35 184	-	-	3 054	-	1 114	-	-
Luziânia (GO).....	140 814	129 444	462	-	10 543	-	365	-	-
Homens.....	70 677	64 441	258	-	5 784	-	194	-	-
Mulheres.....	70 137	65 003	204	-	4 759	-	171	-	-
Mimoso de Goiás (GO).....	2 801	1 187	-	-	1 614	-	-	-	-
Homens.....	1 472	601	-	-	871	-	-	-	-
Mulheres.....	1 329	586	-	-	743	-	-	-	-
Novo Gama (GO).....	74 297	72 941	-	-	1 356	-	-	-	-
Homens.....	36 593	35 843	-	-	750	-	-	-	-
Mulheres.....	37 704	37 098	-	-	606	-	-	-	-
Padre Bernardo (GO).....	21 495	10 201	-	3 071	8 223	-	-	-	-
Homens.....	11 066	5 142	-	1 519	4 405	-	-	-	-
Mulheres.....	10 429	5 059	-	1 552	3 818	-	-	-	-
Pirenópolis (GO).....	21 220	12 458	-	-	7 698	-	1 064	-	-
Homens.....	11 047	6 202	-	-	4 285	-	560	-	-
Mulheres.....	10 173	6 256	-	-	3 413	-	504	-	-
Planaltina (GO).....	73 761	70 163	-	-	3 598	-	-	-	-
Homens.....	36 629	34 567	-	-	2 062	-	-	-	-
Mulheres.....	37 132	35 596	-	-	1 536	-	-	-	-
Santo Antônio do descoberto (GO).....	51 871	46 983	-	1 408	3 022	-	458	-	-
Homens.....	26 095	23 531	-	708	1 631	-	225	-	-
Mulheres.....	25 776	23 452	-	700	1 391	-	233	-	-
Unai (MG).....	69 996	52 758	2 767	-	14 157	-	314	-	-
Homens.....	35 825	26 203	1 421	-	8 037	-	164	-	-
Mulheres.....	34 171	26 555	1 346	-	6 120	-	150	-	-
Valparaíso de Goiás (GO).....	94 774	92 180	2 594	-	-	-	-	-	-
Homens.....	46 300	44 967	1 333	-	-	-	-	-	-
Mulheres.....	48 474	47 213	1 261	-	-	-	-	-	-
Vila Boa (GO).....	3 286	2 700	-	-	511	-	-	75	-
Homens.....	1 676	1 348	-	-	285	-	-	43	-
Mulheres.....	1 610	1 352	-	-	226	-	-	32	-

Fonte: IBGE, Censo Demográfico 2000.

(1) A RIDE (Região Integrada de Desenvolvimento do Distrito Federal e Entorno) é composta por municípios das Unidades da Federação de Minas Gerais, Goiás e Distrito Federal.

Sinopse preliminar do Censo Demográfico 2000

Tabela 3.2 - População residente, por situação do domicílio, com indicação da população residente em situação urbana na sede municipal, área total e densidade demográfica, segundo as Regiões Metropolitanas, a RIDE, e os Municípios

(continua)

Regiões Metropolitanas, RIDE (1) e Municípios	População residente em 01.08.2000				Área total em 01.08.2000 (km²) (3)(4)	Densidade demográfica (hab / km²)
	Total	Urbana		Rural		
		Total	Na sede municipal (2)			
Belém.....	1 794 981	1 754 099	620 524	40 882	1 819,5	986,52
Ananindeua.....	392 947	391 994	391 994	953	190,6	2 062,07
Belém.....	1 279 861	1 271 615	140 337	8 246	1 065,3	1 201,39
Benevides.....	35 350	20 726	18 429	14 624	176,9	199,84
Marituba.....	75 448	65 754	65 754	9 694	108,6	694,67
Santa Bárbara do Pará.....	11 375	4 010	4 010	7 365	278,1	40,90
Grande São Luís.....	1 068 436	874 931	873 882	193 505	1 446,6	738,57
Paço do Lumiar.....	76 161	1 184	1 184	74 977	119,3	638,32
Raposa.....	16 862	11 175	11 175	5 687	65,1	258,91
São José de Ribamar.....	107 366	27 247	26 198	80 119	434,2	247,29
São Luís.....	868 047	835 325	835 325	32 722	828,0	1 048,35
Fortaleza.....	2 975 703	2 872 685	1 238 032	103 018	4 954,0	600,67
Aquiraz.....	60 574	54 781	20 185	5 793	480,7	126,02
Caucaia.....	250 246	225 854	108 256	24 392	1 190,4	210,23
Chorozinho.....	18 711	9 478	5 925	9 233	306,9	60,96
Eusébio.....	31 505	31 505	31 505	-	77,7	405,61
Fortaleza.....	2 138 234	2 138 234	788 956	-	312,4	6 844,94
Guaiúba.....	19 883	15 611	8 927	4 272	270,1	73,61
Horizonte.....	33 789	28 127	26 267	5 662	191,0	176,90
Itaitinga.....	29 216	26 546	15 860	2 670	154,6	189,00
Maracanaú.....	174 599	174 037	139 394	562	98,1	1 779,34
Maranguape.....	87 770	65 132	43 852	22 638	651,9	134,63
Pacajus.....	43 830	34 092	32 887	9 738	240,9	181,97
Pacatuba.....	51 812	47 239	9 648	4 573	137,3	377,24
São Gonçalo do Amarante.....	35 534	22 049	6 370	13 485	842,1	42,20
Natal.....	1 040 169	908 553	898 018	131 616	1 906,6	545,55
Ceará-Mirim.....	62 238	30 725	30 725	31 513	726,3	85,69
Extremoz.....	19 541	13 392	7 521	6 149	134,7	145,07
Macaíba.....	54 812	36 006	36 006	18 806	489,8	111,90
Natal.....	709 536	709 536	709 536	-	169,1	4 195,41
Parnamirim.....	124 700	109 109	109 109	15 591	126,1	989,01
São Gonçalo do Amarante.....	69 342	9 785	5 121	59 557	260,5	266,16
Recife.....	3 335 704	3 232 820	2 886 551	102 884	2 742,7	1 216,21
Abreu e Lima.....	89 091	77 744	77 744	11 347	128,5	693,19
Araçoiaba.....	15 101	12 440	12 440	2 661	96,5	156,49
Cabo de Santo Agostinho.....	152 836	134 356	81 673	18 480	446,5	342,30
Camagibe.....	128 627	128 627	128 627	-	48,1	2 672,55
Igarassu.....	81 793	75 254	73 491	6 539	302,9	270,00
Ilha de Itamaracá.....	15 854	12 930	12 930	2 924	65,1	243,36
Ipojuca.....	59 230	40 269	10 114	18 961	512,6	115,54
Itapissuma.....	20 133	16 330	15 491	3 803	73,9	272,26
Jaboatão dos Guararapes.....	580 795	567 717	316 262	13 078	256,2	2 266,59
Moreno.....	49 169	38 269	32 796	10 900	191,3	257,02
Olinda.....	368 666	361 323	361 323	7 343	37,9	9 715,17
Paulista.....	262 072	262 072	262 072	-	101,8	2 573,26
Recife.....	1 421 993	1 421 993	1 421 993	-	217,8	6 529,43
São Lourenço da Mata.....	90 344	83 496	79 595	6 848	263,3	343,14

Sinopse preliminar do Censo Demográfico 2000

Tabela 3.2 - População residente, por situação do domicílio, com indicação da população residente em situação urbana na sede municipal, área total e densidade demográfica, segundo as Regiões Metropolitanas, a RIDE, e os Municípios

(continuação)

Regiões Metropolitanas, RIDE (1) e Municípios	População residente em 01.08.2000				Área total em 01.08.2000 (km²) (3)(4)	Densidade demográfica (hab / km²)
	Total	Urbana		Rural		
		Total	Na sede municipal (2)			
Maceió.....	987 973	954 005	944 087	33 968	1 934,1	510,81
Barra de Santo Antônio.....	11 272	9 496	9 496	1 776	138,0	81,68
Barra de São Miguel.....	6 370	5 232	5 232	1 138	76,6	83,16
Coqueiro Seco.....	5 122	4 564	4 564	558	40,3	127,20
Maceió.....	796 842	794 894	794 894	1 948	510,7	1 560,27
Marechal Deodoro.....	35 820	29 801	29 801	6 019	361,9	98,99
Messias.....	11 993	9 553	9 553	2 440	112,9	106,25
Paripueira.....	8 053	7 088	7 088	965	92,7	86,87
Pilar.....	31 157	28 130	28 130	3 027	220,7	141,19
Rio Largo.....	62 408	49 838	43 046	12 570	309,4	201,72
Santa Luzia do Norte.....	6 380	5 434	5 434	946	28,5	223,53
Satuba.....	12 556	9 975	6 849	2 581	42,6	295,04
Salvador.....	3 018 285	2 970 634	2 871 632	47 651	2 339,6	1 290,07
Camaçari.....	161 151	153 829	113 157	7 322	759,8	212,09
Candeias.....	76 748	69 108	59 791	7 640	264,5	290,19
Dias d'Ávila.....	45 312	42 650	42 650	2 662	207,5	218,40
Itaparica.....	18 943	18 943	7 630	-	47,3	400,59
Lauro de Freitas.....	113 275	108 128	107 529	5 147	59,8	1 894,12
Madre de Deus.....	12 136	11 699	11 699	437	11,1	1 088,87
Salvador.....	2 440 828	2 439 823	2 439 823	1 005	324,5	7 521,08
São Francisco do Conde.....	26 208	21 791	14 398	4 417	219,3	119,51
Simões Filho.....	93 968	76 817	67 034	17 151	192,3	488,68
Vera Cruz.....	29 716	27 846	7 921	1 870	253,5	117,22
Belo Horizonte.....	4 811 760	4 662 111	3 015 403	149 649	14 416,7	333,76
Total.....	4 342 367	4 235 912	2 601 608	106 455	9 164,0	473,85
Baldim.....	8 135	4 810	2 700	3 325	555,0	14,66
Belo Horizonte.....	2 232 747	2 232 747	1 366 301	-	330,9	6 746,79
Betim.....	306 538	298 116	262 821	8 422	345,8	886,44
Brumadinho.....	26 607	19 367	10 660	7 240	632,5	42,07
Caeté.....	36 278	31 651	29 401	4 627	541,1	67,04
Capim Branco.....	7 897	7 146	7 146	751	94,2	83,86
Confins.....	4 883	3 130	3 130	1 753	42,0	116,23
Contagem.....	537 806	533 119	271 793	4 687	194,7	2 762,84
Esmeraldas.....	47 072	38 179	8 665	8 893	909,6	51,75
Florestal.....	5 636	3 831	3 831	1 805	194,4	29,00
Ibirité.....	132 972	132 262	67 391	710	73,1	1 819,26
Igarapé.....	24 748	22 891	22 891	1 857	110,0	225,08
Itaguara.....	11 297	7 803	7 803	3 494	410,7	27,50
Jaboticatubas.....	13 523	7 114	5 454	6 409	1 113,8	12,14
Juatuba.....	16 402	15 942	14 183	460	96,8	169,46
Lagoa Santa.....	37 854	35 376	32 329	2 478	232,0	163,16
Mário Campos.....	10 525	7 945	7 945	2 580	35,2	299,29
Mateus Leme.....	24 124	20 382	15 764	3 742	302,6	79,73
Matozinhos.....	30 154	27 657	25 605	2 497	252,9	119,24
Nova Lima.....	64 295	62 951	62 951	1 344	428,5	150,06
Nova União.....	5 428	1 429	1 429	3 999	171,5	31,66
Pedro Leopoldo.....	53 902	43 426	36 269	10 476	291,0	185,20
Raposos.....	14 268	13 434	13 434	834	71,8	198,63
Ribeirão das Neves.....	246 589	245 143	108 807	1 446	154,2	1 599,39
Rio Acima.....	7 651	6 567	6 567	1 084	228,1	33,55
Rio Manso.....	4 644	2 862	1 211	1 782	232,1	20,01
Sabará.....	115 292	112 630	36 302	2 662	303,5	379,82
Santa Luzia.....	184 721	184 026	58 465	695	233,8	790,23
São Joaquim de Bicas.....	18 156	13 720	12 265	4 436	72,4	250,62
São José da Lapa.....	15 012	8 899	8 124	6 113	48,6	308,66
Sarzedo.....	17 298	14 758	14 758	2 540	61,9	279,51
Taquaraçu de Minas.....	3 486	1 379	1 202	2 107	329,3	10,59
Vespasiano.....	76 427	75 220	74 011	1 207	70,1	1 090,07

Sinopse preliminar do Censo Demográfico 2000

Tabela 3.2 - População residente, por situação do domicílio, com indicação da população residente em situação urbana na sede municipal, área total e densidade demográfica, segundo as Regiões Metropolitanas, a RIDE, e os Municípios

(continuação)

Regiões Metropolitanas, RIDE (1) e Municípios	População residente em 01.08.2000				Área total em 01.08.2000 (km²) (3)(4)	Densidade demográfica (hab / km²)
	Total	Urbana		Rural		
		Total	Na sede municipal (2)			
Colar Metropolitano da RM Belo Horizonte.....						
Barão de Cocais.....	23 334	21 249	19 606	2 085	340,7	68,49
Belo Vale.....	7 430	3 135	2 952	4 295	365,4	20,33
Bonfim.....	6 865	2 554	2 341	4 311	308,8	22,23
Fortuna de Minas.....	2 426	1 504	1 504	922	198,1	12,25
Funilândia.....	3 277	1 592	1 592	1 685	201,7	16,25
Inhaúma.....	5 193	3 464	3 464	1 729	244,3	21,25
Itabirito.....	37 900	35 243	34 722	2 657	545,1	69,53
Itatiaiuçu.....	8 508	5 018	3 755	3 490	295,1	28,83
Itaúna.....	76 783	71 695	71 695	5 088	495,8	154,86
Moeda.....	4 465	1 566	1 392	2 899	154,2	28,95
Pará de Minas.....	72 937	67 924	64 921	5 013	551,0	132,38
Prudente de Morais.....	8 186	7 819	7 819	367	125,8	65,09
Santa Bárbara.....	24 173	21 283	18 870	2 890	684,2	35,33
São José da Varginha.....	3 224	1 540	1 540	1 684	205,1	15,72
Sete Lagoas.....	184 692	180 613	177 622	4 079	537,4	343,65
Vale do Aço.....	562 555	499 868	332 124	62 687	6 789,9	82,85
Total.....	399 442	395 521	249 436	3 921	807,3	494,82
Coronel Fabriciano.....	97 412	96 216	45 213	1 196	221,0	440,69
Ipatinga.....	212 453	210 854	134 640	1 599	165,5	1 283,69
Santana do Paraíso.....	18 121	17 163	8 065	958	275,5	65,77
Timóteo.....	71 456	71 288	61 518	168	145,2	492,22
Colar Metropolitano da RM Vale do Aço.....	163 113	104 347	82 688	58 766	5 982,6	27,26
Açucena.....	11 460	4 568	2 004	6 892	811,5	14,12
Antônio Dias.....	10 045	4 451	3 412	5 594	877,8	11,44
Belo Oriente.....	19 528	16 229	5 333	3 299	336,0	58,12
Braúnas.....	5 353	1 238	1 238	4 115	377,1	14,19
Bugre.....	3 941	1 298	1 298	2 643	162,4	24,26
Córrego Novo.....	3 638	2 142	2 142	1 496	198,0	18,37
Dionísio.....	9 964	5 405	4 420	4 559	343,4	29,01
Dom Cavati.....	5 474	4 753	4 753	721	69,1	79,24
Entre Folhas.....	5 050	3 439	3 439	1 611	85,9	58,81
Iapu.....	9 716	6 394	5 668	3 322	337,4	28,80
Ipaba.....	14 536	13 163	12 093	1 373	114,4	127,11
Jaguaráçu.....	2 855	2 040	1 369	815	166,5	17,14
Joanésia.....	6 615	2 065	2 065	4 550	233,3	28,35
Marliéria.....	4 039	881	881	3 158	541,7	7,46
Mesquita.....	6 759	3 507	3 139	3 252	275,0	24,57
Naque.....	5 581	5 217	5 217	364	130,0	42,94
Periquito.....	7 441	5 439	3 609	2 002	227,1	32,76
Pingo-d'Água.....	3 815	3 464	3 464	351	66,8	57,09
São João do Oriente.....	8 485	6 498	5 638	1 987	120,2	70,57
São José do Goiabal.....	6 007	3 449	3 449	2 558	185,2	32,43
Sobralia.....	6 283	3 899	3 249	2 384	207,0	30,36
Vargem Alegre.....	6 528	4 808	4 808	1 720	116,6	55,97
Grande Vitória.....	1 425 788	1 401 936	671 653	23 852	2 017,5	706,72
Cariacica.....	323 861	312 596	108 403	11 265	285,0	1 136,23
Guarapari.....	88 216	82 410	82 291	5 806	580,3	152,02
Serra.....	322 518	320 965	92 671	1 553	551,1	585,21
Viana.....	53 372	49 512	47 705	3 860	294,1	181,50
Vila Velha.....	345 880	344 512	141 265	1 368	218,2	1 584,99
Vitória.....	291 941	291 941	199 318	-	88,8	3 288,90

Sinopse preliminar do Censo Demográfico 2000

Tabela 3.2 - População residente, por situação do domicílio, com indicação da população residente em situação urbana na sede municipal, área total e densidade demográfica, segundo as Regiões Metropolitanas, a RIDE, e os Municípios

(continuação)

Regiões Metropolitanas, RIDE (1) e Municípios	População residente em 01.08.2000				Área total em 01.08.2000 (km²) (3)(4)	Densidade demográfica (hab / km²)
	Total	Urbana		Rural		
		Total	Na sede municipal (2)			
Rio de Janeiro.....	10 872 768	10 792 513	9 191 964	80 255	5 724,1	1 899,46
Belford Roxo.....	433 120	433 120	433 120	-	79,8	5 428,36
Duque de Caxias.....	770 865	767 731	338 381	3 134	464,6	1 659,25
Guapimirim.....	37 940	25 575	25 575	12 365	360,8	105,15
Itaboraí.....	187 127	176 856	96 347	10 271	427,5	437,72
Itaguaí.....	81 952	78 161	78 150	3 791	277,6	295,22
Japeri.....	83 160	83 160	83 160	-	82,7	1 006,15
Magé.....	205 699	193 784	52 614	11 915	385,7	533,34
Mangaratiba.....	24 854	19 820	9 982	5 034	359,8	69,07
Maricá.....	76 556	63 250	25 992	13 306	362,9	210,93
Nilópolis.....	153 572	153 572	99 552	-	19,2	8 016,66
Niterói.....	458 465	458 465	400 824	-	131,5	3 487,43
Nova Iguaçu.....	915 366	915 366	915 366	-	558,0	1 640,40
Paracambi.....	40 412	36 811	36 811	3 601	179,4	225,30
Queimados.....	121 688	121 688	121 688	-	77,8	1 564,09
Rio de Janeiro.....	5 851 914	5 851 914	5 851 914	-	1 261,1	4 640,37
São Gonçalo.....	889 828	889 828	319 137	-	250,7	3 550,03
São João de Meriti.....	449 229	449 229	230 359	-	34,8	12 897,81
Seropédica.....	65 020	51 773	50 582	13 247	267,0	243,48
Tanguá.....	26 001	22 410	22 410	3 591	143,3	181,40
São Paulo.....	17 834 664	17 075 984	15 829 141	758 680	7 943,7	2 245,13
Arujá.....	59 080	56 525	56 525	2 555	97,4	606,28
Barueri.....	208 028	208 028	102 155	-	64,2	3 241,21
Biritiba-Mirim.....	24 567	20 686	20 686	3 881	316,8	77,56
Caieiras.....	70 849	68 136	68 136	2 713	95,9	738,87
Cajamar.....	50 339	47 671	4 483	2 668	128,4	392,16
Carapicuíba.....	343 673	343 673	229 624	-	35,0	9 828,24
Cotia.....	148 082	148 082	121 334	-	323,8	457,27
Diadema.....	356 389	356 389	356 389	-	30,7	11 626,20
Embu.....	206 781	206 781	206 781	-	70,1	2 950,30
Embu-Guaçu.....	56 709	55 631	39 332	1 078	155,5	364,71
Ferraz de Vasconcelos.....	142 301	141 139	99 301	1 162	28,4	5 012,43
Francisco Morato.....	133 248	133 085	133 085	163	49,2	2 710,37
Franco da Rocha.....	107 997	100 241	100 084	7 756	133,9	806,46
Guararema.....	21 880	17 691	11 883	4 189	270,5	80,89
Guarulhos.....	1 071 268	1 048 249	672 880	23 019	317,1	3 378,27
Itapeçerica da Serra.....	129 156	127 783	127 783	1 373	151,5	852,69
Itapevi.....	162 421	162 421	162 421	-	91,4	1 777,77
Itaquaquecetuba.....	272 416	272 416	272 416	-	81,8	3 331,22
Jandira.....	91 721	91 721	91 721	-	17,5	5 236,19
Juquitiba.....	26 479	17 376	17 376	9 103	521,6	50,77
Mairiporã.....	59 708	47 726	13 015	11 982	321,5	185,74
Mauá.....	363 112	363 112	363 112	-	62,4	5 817,35
Mogi das Cruzes.....	329 680	301 551	133 372	28 129	725,4	454,45
Osasco.....	650 993	650 993	650 146	-	64,9	10 026,37
Pirapora do Bom Jesus.....	12 338	12 331	12 331	7	110,9	111,24
Poá.....	95 724	94 592	89 671	1 132	17,2	5 572,24
Ribeirão Pires.....	104 336	104 336	72 142	-	99,2	1 052,08
Rio Grande da Serra.....	36 352	36 352	36 352	-	36,7	991,13
Salesópolis.....	14 330	8 712	7 350	5 618	425,8	33,65
Santa Isabel.....	43 610	32 893	31 104	10 717	361,5	120,64
Santana de Parnaíba.....	74 722	74 722	74 722	-	181,1	412,50
Santo André.....	648 443	648 443	548 065	-	174,8	3 708,94
São Bernardo do Campo.....	701 289	689 045	673 464	12 244	406,2	1 726,55
São Caetano do Sul.....	140 144	140 144	140 144	-	15,3	9 130,60
São Lourenço da Serra.....	12 185	10 767	10 767	1 418	186,7	65,26
São Paulo.....	10 405 867	9 785 341	9 713 692	620 526	1 525,0	6 823,68
Suzano.....	228 439	221 192	135 289	7 247	194,6	1 174,07
Taboão da Serra.....	197 460	197 460	197 460	-	20,5	9 642,68
Vargem Grande Paulista.....	32 548	32 548	32 548	-	33,5	970,92

Sinopse preliminar do Censo Demográfico 2000

Tabela 3.2 - População residente, por situação do domicílio, com indicação da população residente em situação urbana na sede municipal, área total e densidade demográfica, segundo as Regiões Metropolitanas, a RIDE, e os Municípios

(continuação)

Regiões Metropolitanas, RIDE (1) e Municípios	População residente em 01.08.2000				Área total em 01.08.2000 (km²) (3)(4)	Densidade demográfica (hab / km²)
	Total	Urbana		Rural		
		Total	Na sede municipal (2)			
Baixada Santista.....	1 474 665	1 468 617	1 291 139	6 048	2 402,5	613,81
Bertioga.....	30 903	30 039	30 039	864	491,2	62,91
Cubatão.....	107 904	107 260	107 260	644	142,3	758,23
Guarujá.....	265 155	265 076	134 256	79	142,7	1 858,30
Itanhaém.....	71 947	71 100	71 100	847	596,0	120,71
Mongaguá.....	35 106	34 950	34 950	156	137,0	256,27
Peruíbe.....	51 384	50 297	50 297	1 087	321,0	160,09
Praia Grande.....	191 811	191 811	145 153	-	143,6	1 336,08
Santos.....	417 777	415 543	415 543	2 234	280,3	1 490,46
São Vicente.....	302 678	302 541	302 541	137	148,4	2 039,41
Campinas.....	2 333 230	2 264 921	2 036 631	68 309	3 645,6	640,00
Americana.....	182 084	181 650	181 650	434	133,6	1 362,78
Artur Nogueira.....	33 089	30 437	30 437	2 652	177,8	186,15
Campinas.....	968 172	952 075	870 714	16 097	795,7	1 216,77
Cosmópolis.....	44 324	42 516	41 963	1 808	154,7	286,44
Engenheiro Coelho.....	10 025	7 004	7 004	3 021	109,8	91,31
Holambra.....	7 231	3 958	3 605	3 273	64,3	112,50
Hortolândia.....	151 669	151 669	151 669	-	62,2	2 437,48
Indaiatuba.....	146 829	144 528	144 528	2 301	310,6	472,80
Itatiba.....	80 884	65 602	65 602	15 282	322,5	250,77
Jaguariúna.....	29 450	25 669	25 279	3 781	142,4	206,76
Monte Mor.....	37 111	33 980	13 560	3 131	240,8	154,13
Nova Odessa.....	42 066	41 106	39 549	960	73,3	574,04
Paulínia.....	51 242	50 677	50 677	565	139,3	367,77
Pedreira.....	35 242	34 155	34 155	1 087	109,7	321,17
Santa Bárbara d'Oeste.....	169 735	167 574	165 436	2 161	271,5	625,18
Santo Antônio de Posse.....	18 145	14 673	14 187	3 472	154,1	117,74
Sumaré.....	196 055	193 266	74 743	2 789	153,0	1 281,09
Valinhos.....	82 773	78 319	75 810	4 454	148,5	557,30
Vinhedo.....	47 104	46 063	46 063	1 041	81,7	576,26
Curitiba.....	2 725 629	2 499 239	2 419 074	226 390	13 325,8	204,54
Adrianópolis.....	7 014	1 614	1 614	5 400	1 330,2	5,27
Agudos do Sul.....	7 218	1 425	1 348	5 793	191,3	37,72
Almirante Tamandaré.....	88 139	84 627	78 625	3 512	266,1	331,26
Araucária.....	94 137	85 996	85 447	8 141	469,6	200,48
Balsa Nova.....	10 155	3 185	2 383	6 970	346,2	29,33
Bocaiúva do Sul.....	9 047	3 562	3 562	5 485	812,1	11,14
Campina Grande do Sul.....	34 558	25 961	25 961	8 597	540,6	63,93
Campo Largo.....	92 713	77 133	62 357	15 580	1 252,3	74,04
Campo Magro.....	20 364	2 503	2 503	17 861	268,3	75,91
Cerro Azul.....	16 345	3 916	3 844	12 429	1 343,6	12,17
Colombo.....	183 331	174 949	164 242	8 382	158,8	1 154,36
Contenda.....	13 248	6 316	6 117	6 932	321,7	41,18
Curitiba.....	1 586 848	1 586 848	1 586 848	-	430,0	3 690,23
Doutor Ulysses.....	5 986	700	700	5 286	778,5	7,69
Fazenda Rio Grande.....	63 031	59 365	59 365	3 666	120,6	522,59
Itaperuçu.....	19 346	16 258	16 258	3 088	299,2	64,67
Mandirituba.....	17 555	6 273	4 266	11 282	400,8	43,80
Pinhais.....	102 946	100 676	100 676	2 270	60,6	1 698,09
Piraquara.....	72 838	33 801	23 927	39 037	227,2	320,54
Quatro Barras.....	16 149	14 509	10 294	1 640	180,0	89,71
Quitandinha.....	15 268	3 046	2 087	12 222	429,6	35,54
Rio Branco do Sul.....	29 318	20 044	19 941	9 274	820,0	35,75
São José dos Pinhais.....	204 202	183 263	153 440	20 939	929,9	219,61
Tijucas do Sul.....	12 258	1 846	1 846	10 412	665,6	18,42
Tunas do Paraná.....	3 615	1 423	1 423	2 192	683,0	5,29

Sinopse preliminar do Censo Demográfico 2000

Tabela 3.2 - População residente, por situação do domicílio, com indicação da população residente em situação urbana na sede municipal, área total e densidade demográfica, segundo as Regiões Metropolitanas, a RIDE, e os Municípios

(continuação)

Regiões Metropolitanas, RIDE (1) e Municípios	População residente em 01.08.2000				Área total em 01.08.2000 (km²) (3)(4)	Densidade demográfica (hab / km²)
	Total	Urbana		Rural		
		Total	Na sede municipal (2)			
Londrina.....	647 760	614 154	602 523	33 606	3 553,0	182,31
Cambé.....	88 293	82 051	82 029	6 242	495,7	178,11
Ibiporã.....	42 182	39 170	37 911	3 012	297,8	141,64
Jataizinho.....	11 325	10 315	10 275	1 010	167,8	67,49
Londrina.....	446 822	433 243	424 573	13 579	1 724,7	259,07
Rolândia.....	49 424	44 657	43 017	4 767	459,0	107,69
Tamarana.....	9 714	4 718	4 718	4 996	408,1	23,81
Maringá.....	473 898	452 240	442 248	21 658	2 139,3	221,52
Ângulo.....	2 839	2 149	2 149	690	105,4	26,93
Iguaraçu.....	3 590	2 807	2 807	783	165,7	21,66
Mandaguaçu.....	16 798	14 091	14 091	2 707	293,3	57,28
Mandaguari.....	31 359	28 254	28 254	3 105	335,2	93,54
Marialva.....	28 728	22 095	20 970	6 633	475,2	60,45
Maringá.....	288 465	283 792	277 197	4 673	489,8	589,00
Paiçandu.....	30 727	29 584	28 314	1 143	170,6	180,07
Sarandi.....	71 392	69 468	68 466	1 924	104,0	686,15
Florianópolis.....	815 163	735 203	502 400	79 960	7 074,3	115,23
Núcleo Metropolitano da RM						
Florianópolis.....	708 391	672 260	441 091	36 131	2 342,9	302,36
Águas Mornas.....	5 389	1 714	1 714	3 675	327,4	16,46
Antônio Carlos.....	6 419	1 749	1 749	4 670	242,4	26,48
Biguaçu.....	48 010	42 857	38 985	5 153	302,4	158,76
Florianópolis.....	341 781	331 671	228 741	10 110	435,8	784,26
Governador Celso Ramos.....	11 597	10 842	9 289	755	104,9	110,59
Palhoça.....	102 671	97 840	85 652	4 831	322,2	318,67
Santo Amaro da Imperatriz.....	15 705	12 536	12 536	3 169	352,4	44,56
São José.....	173 239	170 958	60 332	2 281	114,7	1 510,49
São Pedro de Alcântara.....	3 580	2 093	2 093	1 487	140,8	25,43
Área de Expansão Metropolitana da						
RM Florianópolis.....	106 772	62 943	61 309	43 829	4 731,4	22,57
Alfredo Wagner.....	8 824	2 471	2 282	6 353	732,3	12,05
Angelina.....	5 772	1 011	822	4 761	523,6	11,02
Anitápolis.....	3 230	1 116	1 116	2 114	575,5	5,61
Canelinha.....	9 008	4 291	4 291	4 717	151,1	59,60
Garopaba.....	13 134	10 696	10 696	2 438	108,1	121,45
Leoberto Leal.....	3 741	457	457	3 284	297,8	12,56
Major Gercino.....	3 143	977	843	2 166	278,1	11,30
Nova Trento.....	9 853	6 674	6 098	3 179	398,3	24,74
Paulo Lopes.....	5 925	3 556	3 556	2 369	447,1	13,25
Rancho Queimado.....	2 634	1 096	761	1 538	269,7	9,76
São Bonifácio.....	3 218	682	682	2 536	451,8	7,12
São João Batista.....	14 858	11 269	11 058	3 589	219,6	67,67
Tijucas.....	23 432	18 647	18 647	4 785	278,4	84,16
Vale do Itajaí.....	538 314	465 865	460 604	72 449	4 297,4	125,26
Núcleo Metropolitano da RM Vale						
do Itajaí.....	399 498	355 019	353 630	44 479	1 655,0	241,39
Blumenau.....	261 505	241 635	240 246	19 870	509,4	513,38
Gaspar.....	46 381	29 589	29 589	16 792	369,2	125,64
Indaial.....	40 163	38 349	38 349	1 814	429,2	93,58
Pomerode.....	22 089	18 675	18 675	3 414	217,5	101,58
Timbó.....	29 360	26 771	26 771	2 589	129,8	226,19

Sinopse preliminar do Censo Demográfico 2000

Tabela 3.2 - População residente, por situação do domicílio, com indicação da população residente em situação urbana na sede municipal, área total e densidade demográfica, segundo as Regiões Metropolitanas, a RIDE, e os Municípios

(continuação)

Regiões Metropolitanas, RIDE (1) e Municípios	População residente em 01.08.2000				Área total em 01.08.2000 (km²) (3)(4)	Densidade demográfica (hab / km²)
	Total	Urbana		Rural		
		Total	Na sede municipal (2)			
Área de Expansão Metropolitana da RM Vale do Itajaí.....	138 816	110 846	106 974	27 970	2 642,4	52,53
Apiúna.....	8 508	3 589	3 589	4 919	488,3	17,42
Ascurra.....	6 937	6 121	6 121	816	118,9	58,36
Benedito Novo.....	9 078	4 909	2 854	4 169	385,5	23,55
Botuverá.....	3 754	803	803	2 951	317,2	11,83
Brusque.....	75 971	73 167	73 167	2 804	280,2	271,18
Doutor Pedrinho.....	3 055	1 650	1 022	1 405	374,4	8,16
Guabiruba.....	12 986	12 058	12 058	928	172,9	75,09
Ilhota.....	10 552	6 425	5 236	4 127	244,8	43,11
Luiz Alves.....	7 975	2 124	2 124	5 851	260,3	30,64
Norte/Nordeste Catarinense.....	925 332	815 561	761 034	109 771	11 543,4	80,16
Núcleo Metropolitano da RM Norte/Nordeste Catarinense.....	471 893	448 938	404 304	22 955	2 170,3	217,44
Araquari.....	23 588	21 941	12 821	1 647	401,8	58,70
Joinville.....	429 004	414 380	379 110	14 624	1 079,7	397,33
Rio dos Cedros.....	8 925	3 754	3 510	5 171	555,0	16,08
Rodeio.....	10 376	8 863	8 863	1 513	133,7	77,60
Área de Expansão Metropolitana da RM Norte/Nordeste Catarinense.....	453 439	366 623	356 730	86 816	9 373,2	48,38
Balneário Barra do Sul.....	6 039	6 026	6 026	13	110,4	54,71
Barra Velha.....	15 528	14 563	14 137	965	142,2	109,22
Campo Alegre.....	11 623	6 859	3 864	4 764	501,1	23,20
Corupá.....	11 835	8 714	8 714	3 121	407,2	29,07
Garuva.....	11 370	8 251	8 251	3 119	498,7	22,80
Guaramirim.....	23 787	19 005	19 005	4 782	242,7	98,00
Itaiópolis.....	19 078	8 752	8 311	10 326	1 240,4	15,38
Itapoá.....	8 830	8 182	8 182	648	255,6	34,54
Jaraguá do Sul.....	108 387	96 223	94 668	12 164	539,0	201,07
Mafra.....	49 945	37 715	37 276	12 230	1 784,8	27,98
Massaranduba.....	12 549	4 631	4 109	7 918	393,8	31,86
Monte Castelo.....	8 349	4 572	3 729	3 777	565,2	14,77
Papanduva.....	16 818	7 952	7 804	8 866	775,9	21,68
Rio Negrinho.....	37 691	32 636	31 870	5 055	588,1	64,09
São Bento do Sul.....	65 375	61 794	61 794	3 581	486,9	134,28
São Francisco do Sul.....	32 261	29 892	28 837	2 369	540,8	59,66
São João do Itaperiú.....	3 161	1 453	750	1 708	151,1	20,92
Schroeder.....	10 813	9 403	9 403	1 410	149,2	72,49
Porto Alegre.....	3 655 834	3 506 951	3 328 963	148 883	8 212,2	445,17
Alvorada.....	183 648	183 091	166 129	557	72,8	2 522,44
Araricá.....	4 019	3 482	3 482	537	37,4	107,46
Cachoeirinha.....	107 472	107 472	107 472	-	43,7	2 459,95
Campo Bom.....	54 019	51 839	51 839	2 180	59,8	903,45
Canoas.....	305 711	305 711	305 711	-	131,0	2 333,86
Charqueadas.....	29 948	29 002	29 002	946	214,6	139,57
Dois Irmãos.....	22 415	22 252	22 252	163	72,9	307,43
Eldorado do Sul.....	27 250	19 230	19 230	8 020	519,5	52,45
Estância Velha.....	35 121	34 354	34 354	767	51,5	681,94
Esteio.....	80 025	79 938	79 938	87	27,6	2 904,02
Glorinha.....	5 674	1 278	1 278	4 396	336,1	16,88
Gravataí.....	232 447	211 969	210 881	20 478	478,3	486,03
Guaíba.....	94 244	91 893	88 496	2 351	376,8	250,11
Ivoti.....	15 324	13 798	13 798	1 526	65,0	235,71

Sinopse preliminar do Censo Demográfico 2000

Tabela 3.2 - População residente, por situação do domicílio, com indicação da população residente em situação urbana na sede municipal, área total e densidade demográfica, segundo as Regiões Metropolitanas, a RIDE, e os Municípios

(conclusão)

Regiões Metropolitanas, RIDE (1) e Municípios	População residente em 01.08.2000				Área total em 01.08.2000 (km²) (3)(4)	Densidade demográfica (hab / km²)
	Total	Urbana		Rural		
		Total	Na sede municipal (2)			
Montenegro.....	54 641	48 823	47 935	5 818	440,3	124,09
Nova Hartz.....	15 072	12 880	10 683	2 192	57,8	260,93
Nova Santa Rita.....	15 722	11 539	11 539	4 183	217,9	72,15
Novo Hamburgo.....	236 059	231 855	231 855	4 204	215,8	1 094,05
Parobé.....	44 760	43 424	42 166	1 336	111,3	402,12
Portão.....	24 619	19 779	19 779	4 840	158,5	155,33
Porto Alegre.....	1 360 033	1 320 170	1 304 998	39 863	495,5	2 744,58
São Jerônimo.....	20 281	15 611	14 152	4 670	969,2	20,93
São Leopoldo.....	193 401	192 754	192 754	647	106,9	1 808,89
Sapiranga.....	69 181	65 781	65 781	3 400	133,3	518,91
Sapucaia do Sul.....	122 677	121 739	121 739	938	58,0	2 116,10
Taquara.....	52 817	43 121	40 195	9 696	445,2	118,63
Triunfo.....	22 192	12 916	9 413	9 276	823,0	26,96
Viamão.....	227 062	211 250	82 112	15 812	1 492,6	152,12
Goiânia.....	1 636 465	1 609 925	1 320 988	26 540	3 990,9	410,05
Abadia de Goiás.....	4 971	3 097	3 097	1 874	136,4	36,44
Aparecida de Goiânia.....	335 849	335 021	110 140	828	289,1	1 161,76
Aragoiânia.....	6 428	4 268	4 268	2 160	218,8	29,38
Goianápolis.....	10 636	9 770	9 770	866	162,4	65,49
Goiânia.....	1 090 737	1 083 552	1 075 761	7 185	740,5	1 472,96
Goianira.....	18 703	18 048	18 048	655	200,4	93,33
Hidrolândia.....	12 699	7 495	6 868	5 204	944,3	13,45
Nerópolis.....	18 574	17 262	17 262	1 312	204,2	90,95
Santo Antônio de Goiás.....	3 103	2 562	2 562	541	132,8	23,36
Senador Canedo.....	53 037	50 378	28 383	2 659	244,7	216,70
Trindade.....	81 728	78 472	44 829	3 256	717,2	113,95
Região Integrada de Desenvolvimento do Distrito Federal e Entorno.....	2 943 420	2 747 579	2 727 338	195 841	55 382,2	53,15
Abadiânia (GO).....	11 418	7 172	6 862	4 246	1 044,2	10,94
Água Fria de Goiás (GO).....	4 467	1 609	1 609	2 858	2 029,4	2,20
Águas Lindas de Goiás (GO).....	105 641	105 478	105 478	163	191,2	552,52
Alexânia (GO).....	20 063	15 928	14 904	4 135	847,9	23,66
Brasília (DF).....	2 043 169	1 954 442	1 947 133	88 727	5 801,9	352,16
Buritiz (MG).....	20 404	13 869	12 401	6 535	5 219,7	3,91
Cabeceiras (GO).....	6 757	4 903	4 903	1 854	1 113,5	6,07
Cidade Ocidental (GO).....	40 374	34 460	34 460	5 914	388,5	103,93
Cocalzinho de Goiás (GO).....	14 600	5 993	5 993	8 607	1 788,0	8,17
Corumbá de Goiás (GO).....	9 487	5 576	5 576	3 911	1 062,5	8,93
Cristalina (GO).....	34 078	27 550	25 087	6 528	6 167,9	5,53
Formosa (GO).....	78 647	69 282	68 474	9 365	5 807,2	13,54
Luziânia (GO).....	140 814	129 906	129 906	10 908	3 961,6	35,54
Mimoso de Goiás (GO).....	2 801	1 187	1 187	1 614	1 386,9	2,02
Novo Gama (GO).....	74 297	72 941	72 941	1 356	191,7	387,63
Padre Bernardo (GO).....	21 495	13 272	10 201	8 223	3 137,8	6,85
Pirenópolis (GO).....	21 220	12 458	12 229	8 762	2 181,8	9,73
Planaltina (GO).....	73 761	70 163	69 423	3 598	2 538,7	29,05
Santo Antônio do Descoberto (GO).....	51 871	48 391	46 983	3 480	938,4	55,28
Unai (MG).....	69 996	55 525	54 114	14 471	8 463,2	8,27
Valparaíso de Goiás (GO).....	94 774	94 774	94 774	-	60,2	1 575,59
Vila Boa (GO).....	3 286	2 700	2 700	586	1 060,2	3,10

Fonte: IBGE, Censo Demográfico 2000.

(1) A RIDE (Região Integrada de Desenvolvimento do Distrito Federal e Entorno) é composta por municípios das Unidades da Federação de Minas Gerais, Goiás e Distrito Federal.

(2) Exclusiva a população residente nas áreas urbanas isoladas.

(3) Valores incluindo as águas interiores.

(4) Valores sujeitos a alteração em face de atualizações de natureza cartográfica ou político-administrativa.

Sinopse preliminar do Censo Demográfico 2000

**Tabela 3.3 - Domicílios recenseados, por espécie,
segundo as Regiões Metropolitanas, a RIDE, os municípios e a situação do domicílio**

(continua)

Regiões Metropolitanas, RIDE (1), Municípios e situação do domicílio	Domicílios recenseados							Coletivos
	Total	Particulares						
		Total	Ocupados	Não ocupados				
				Total	Fechados	Uso ocasional	Vagos	
Belém.....	490 243	489 818	417 619	72 199	14 053	18 230	39 916	425
Urbana.....	477 899	477 493	408 376	69 117	13 775	16 670	38 672	406
Rural.....	12 344	12 325	9 243	3 082	278	1 560	1 244	19
Ananindeua.....	106 051	105 984	92 806	13 178	3 679	1 016	8 483	67
Urbana.....	105 806	105 739	92 600	13 139	3 674	988	8 477	67
Rural.....	245	245	206	39	5	28	6	-
Belém.....	350 387	350 056	297 111	52 945	9 475	15 785	27 685	331
Urbana.....	347 539	347 223	295 248	51 975	9 356	15 188	27 431	316
Rural.....	2 848	2 833	1 863	970	119	597	254	15
Benevides.....	9 949	9 934	8 112	1 822	98	719	1 005	15
Urbana.....	5 643	5 631	4 761	870	63	236	571	12
Rural.....	4 306	4 303	3 351	952	35	483	434	3
Marituba.....	20 694	20 682	17 172	3 510	801	335	2 374	12
Urbana.....	17 928	17 917	14 952	2 965	682	226	2 057	11
Rural.....	2 766	2 765	2 220	545	119	109	317	1
Santa Bárbara do Pará.....	3 162	3 162	2 418	744	-	375	369	-
Urbana.....	983	983	815	168	-	32	136	-
Rural.....	2 179	2 179	1 603	576	-	343	233	-
Grande São Luís.....	295 266	295 009	247 499	47 510	7 600	5 442	34 468	257
Urbana.....	241 700	241 475	203 470	38 005	6 595	3 579	27 831	225
Rural.....	53 566	53 534	44 029	9 505	1 005	1 863	6 637	32
Paço do Lumiar.....	21 273	21 269	17 713	3 556	297	447	2 812	4
Urbana.....	310	309	270	39	3	8	28	1
Rural.....	20 963	20 960	17 443	3 517	294	439	2 784	3
Raposa.....	4 528	4 526	3 631	895	55	142	698	2
Urbana.....	2 702	2 700	2 313	387	34	67	286	2
Rural.....	1 826	1 826	1 318	508	21	75	412	-
São José de Ribamar.....	28 313	28 277	23 618	4 659	550	1 339	2 770	36
Urbana.....	5 989	5 978	5 268	710	49	255	406	11
Rural.....	22 324	22 299	18 350	3 949	501	1 084	2 364	25
São Luís.....	241 152	240 937	202 537	38 400	6 698	3 514	28 188	215
Urbana.....	232 699	232 488	195 619	36 869	6 509	3 249	27 111	211
Rural.....	8 453	8 449	6 918	1 531	189	265	1 077	4
Fortaleza.....	866 738	865 877	724 776	141 101	13 486	24 649	102 966	861
Urbana.....	836 797	835 954	701 943	134 011	13 346	22 576	98 089	843
Rural.....	29 941	29 923	22 833	7 090	140	2 073	4 877	18
Aquiraz.....	21 457	21 419	14 127	7 292	120	4 536	2 636	38
Urbana.....	20 040	20 003	13 089	6 914	113	4 406	2 395	37
Rural.....	1 417	1 416	1 038	378	7	130	241	1
Caucaia.....	77 837	77 795	59 990	17 805	654	6 540	10 611	42
Urbana.....	70 579	70 537	54 499	16 038	635	6 008	9 395	42
Rural.....	7 258	7 258	5 491	1 767	19	532	1 216	-
Chorozinho.....	5 595	5 590	4 483	1 107	2	144	961	5
Urbana.....	2 861	2 856	2 353	503	2	55	446	5
Rural.....	2 734	2 734	2 130	604	-	89	515	-
Eusébio.....	9 832	9 831	7 283	2 548	28	1 043	1 477	1
Urbana.....	9 832	9 831	7 283	2 548	28	1 043	1 477	1
Rural.....	-	-	-	-	-	-	-	-
Fortaleza.....	617 881	617 212	527 340	89 872	11 935	7 942	69 995	669
Urbana.....	617 881	617 212	527 340	89 872	11 935	7 942	69 995	669
Rural.....	-	-	-	-	-	-	-	-
Guaiúba.....	5 611	5 610	4 472	1 138	40	144	954	1
Urbana.....	4 231	4 231	3 532	699	29	61	609	-
Rural.....	1 380	1 379	940	439	11	83	345	1
Horizonte.....	10 075	10 069	8 066	2 003	4	390	1 609	6
Urbana.....	8 369	8 364	6 783	1 581	4	260	1 317	5
Rural.....	1 706	1 705	1 283	422	-	130	292	1
Itaitinga.....	8 074	8 064	6 772	1 292	1	243	1 048	10
Urbana.....	7 310	7 301	6 158	1 143	1	193	949	9
Rural.....	764	763	614	149	-	50	99	1

**Tabela 3.3 - Domicílios recenseados, por espécie,
segundo as Regiões Metropolitanas, a RIDE, os municípios e a situação do domicílio**

(continuação)

Regiões Metropolitanas, RIDE (1), Municípios e situação do domicílio	Domicílios recenseados							Coletivos
	Total	Particulares						
		Total	Ocupados	Não ocupados				
				Total	Fechados	Uso ocasional	Vagos	
Maracanaú.....	48 159	48 122	41 442	6 680	316	474	5 890	37
Urbana.....	48 029	47 994	41 328	6 666	316	468	5 882	35
Rural.....	130	128	114	14	-	6	8	2
Maranguape.....	22 955	22 948	19 843	3 105	19	765	2 321	7
Urbana.....	17 051	17 046	14 994	2 052	9	393	1 650	5
Rural.....	5 904	5 902	4 849	1 053	10	372	671	2
Pacajus.....	12 698	12 693	10 436	2 257	49	317	1 891	5
Urbana.....	9 955	9 952	8 243	1 709	42	165	1 502	3
Rural.....	2 743	2 741	2 193	548	7	152	389	2
Pacatuba.....	14 156	14 150	12 125	2 025	175	289	1 561	6
Urbana.....	12 716	12 712	11 087	1 625	131	195	1 299	4
Rural.....	1 440	1 438	1 038	400	44	94	262	2
São Gonçalo do Amarante.....	12 408	12 374	8 397	3 977	143	1 822	2 012	34
Urbana.....	7 943	7 915	5 254	2 661	101	1 387	1 173	28
Rural.....	4 465	4 459	3 143	1 316	42	435	839	6
Natal.....	312 807	312 357	257 512	54 845	9 493	9 022	36 330	450
Urbana.....	271 996	271 578	226 869	44 709	8 381	5 781	30 547	418
Rural.....	40 811	40 779	30 643	10 136	1 112	3 241	5 783	32
Ceará-Mirim.....	16 935	16 922	13 588	3 334	609	910	1 815	13
Urbana.....	8 037	8 027	6 923	1 104	235	40	829	10
Rural.....	8 898	8 895	6 665	2 230	374	870	986	3
Extremoz.....	8 215	8 191	4 632	3 559	47	2 471	1 041	24
Urbana.....	6 425	6 401	3 228	3 173	37	2 367	769	24
Rural.....	1 790	1 790	1 404	386	10	104	272	-
Macaíba.....	16 007	15 999	13 186	2 813	238	535	2 040	8
Urbana.....	10 129	10 122	8 711	1 411	120	187	1 104	7
Rural.....	5 878	5 877	4 475	1 402	118	348	936	1
Natal.....	209 953	209 596	177 579	32 017	6 858	2 780	22 379	357
Urbana.....	209 953	209 596	177 579	32 017	6 858	2 780	22 379	357
Rural.....	-	-	-	-	-	-	-	-
Parnamirim.....	41 687	41 650	31 884	9 766	1 534	1 823	6 409	37
Urbana.....	34 823	34 807	28 140	6 667	1 117	369	5 181	16
Rural.....	6 864	6 843	3 744	3 099	417	1 454	1 228	21
São Gonçalo do Amarante.....	20 010	19 999	16 643	3 356	207	503	2 646	11
Urbana.....	2 629	2 625	2 288	337	14	38	285	4
Rural.....	17 381	17 374	14 355	3 019	193	465	2 361	7
Recife.....	1 004 198	1 003 279	863 561	139 718	10 568	31 321	97 829	919
Urbana.....	975 856	974 960	840 331	134 629	10 259	29 866	94 504	896
Rural.....	28 342	28 319	23 230	5 089	309	1 455	3 325	23
Abreu e Lima.....	25 383	25 372	22 672	2 700	275	339	2 086	11
Urbana.....	22 059	22 053	19 906	2 147	243	140	1 764	6
Rural.....	3 324	3 319	2 766	553	32	199	322	5
Araçoiaba.....	3 843	3 843	3 405	438	19	51	368	-
Urbana.....	3 215	3 215	2 859	356	11	36	309	-
Rural.....	628	628	546	82	8	15	59	-
Cabo de Santo Agostinho.....	45 321	45 272	37 214	8 058	109	3 237	4 712	49
Urbana.....	40 289	40 240	33 036	7 204	93	3 002	4 109	49
Rural.....	5 032	5 032	4 178	854	16	235	603	-
Camaragibe.....	36 765	36 727	32 340	4 387	245	902	3 240	38
Urbana.....	36 765	36 727	32 340	4 387	245	902	3 240	38
Rural.....	-	-	-	-	-	-	-	-
Igarassu.....	23 660	23 639	20 226	3 413	69	669	2 675	21
Urbana.....	21 606	21 595	18 669	2 926	57	463	2 406	11
Rural.....	2 054	2 044	1 557	487	12	206	269	10
Ilha de Itamaracá.....	12 366	12 353	3 710	8 643	13	7 385	1 245	13
Urbana.....	11 929	11 919	3 357	8 562	13	7 348	1 201	10
Rural.....	437	434	353	81	-	37	44	3
Ipojuca.....	18 108	17 987	13 502	4 485	87	2 692	1 706	121
Urbana.....	13 604	13 484	9 518	3 966	74	2 537	1 355	120
Rural.....	4 504	4 503	3 984	519	13	155	351	1

Sinopse preliminar do Censo Demográfico 2000

**Tabela 3.3 - Domicílios recenseados, por espécie,
segundo as Regiões Metropolitanas, a RIDE, os municípios e a situação do domicílio**

(continuação)

Regiões Metropolitanas, RIDE (1), Municípios e situação do domicílio	Domicílios recenseados							Coletivos
	Total	Particulares						
		Total	Ocupados	Não ocupados				
				Total	Fechados	Uso ocasional	Vagos	
Itapissuma.....	5 524	5 523	4 783	740	3	119	618	1
Urbana.....	4 514	4 514	3 956	558	3	94	461	-
Rural.....	1 010	1 009	827	182	-	25	157	1
Jaboatão dos Guararapes.....	176 681	176 627	151 360	25 267	2 477	2 663	20 127	54
Urbana.....	172 717	172 664	148 149	24 515	2 411	2 600	19 504	53
Rural.....	3 964	3 963	3 211	752	66	63	623	1
Moreno.....	13 855	13 851	12 190	1 661	166	277	1 218	4
Urbana.....	10 895	10 892	9 751	1 141	124	145	872	3
Rural.....	2 960	2 959	2 439	520	42	132	346	1
Olinda.....	107 982	107 900	94 498	13 402	1 510	1 195	10 697	82
Urbana.....	105 725	105 644	92 645	12 999	1 474	1 072	10 453	81
Rural.....	2 257	2 256	1 853	403	36	123	244	1
Paulista.....	82 444	82 426	68 291	14 135	1 079	4 243	8 813	18
Urbana.....	82 444	82 426	68 291	14 135	1 079	4 243	8 813	18
Rural.....	-	-	-	-	-	-	-	-
Recife.....	426 194	425 698	377 068	48 630	4 057	6 891	37 682	496
Urbana.....	426 194	425 698	377 068	48 630	4 057	6 891	37 682	496
Rural.....	-	-	-	-	-	-	-	-
São Lourenço da Mata.....	26 072	26 061	22 302	3 759	459	658	2 642	11
Urbana.....	23 900	23 889	20 786	3 103	375	393	2 335	11
Rural.....	2 172	2 172	1 516	656	84	265	307	-
Maceió.....	297 843	297 540	245 547	51 993	5 056	10 790	36 147	303
Urbana.....	288 518	288 217	238 518	49 699	4 946	10 313	34 440	301
Rural.....	9 325	9 323	7 029	2 294	110	477	1 707	2
Barra de Santo Antônio.....	3 570	3 552	2 385	1 167	39	715	413	18
Urbana.....	3 066	3 048	2 012	1 036	39	698	299	18
Rural.....	504	504	373	131	-	17	114	-
Barra de São Miguel.....	3 115	3 105	1 418	1 687	5	1 444	238	10
Urbana.....	2 843	2 833	1 204	1 629	5	1 427	197	10
Rural.....	272	272	214	58	-	17	41	-
Coqueiro Seco.....	1 456	1 455	1 208	247	-	50	197	1
Urbana.....	1 303	1 302	1 075	227	-	38	189	1
Rural.....	153	153	133	20	-	12	8	-
Maceió.....	241 544	241 320	202 096	39 224	4 510	5 331	29 383	224
Urbana.....	240 975	240 751	201 723	39 028	4 491	5 251	29 286	224
Rural.....	569	569	373	196	19	80	97	-
Marechal Deodoro.....	10 664	10 631	8 059	2 572	17	1 256	1 299	33
Urbana.....	9 117	9 085	6 820	2 265	16	1 141	1 108	32
Rural.....	1 547	1 546	1 239	307	1	115	191	1
Messias.....	2 982	2 981	2 570	411	10	35	366	1
Urbana.....	2 372	2 371	2 077	294	4	16	274	1
Rural.....	610	610	493	117	6	19	92	-
Paripueira.....	3 697	3 694	1 768	1 926	41	1 520	365	3
Urbana.....	3 408	3 405	1 555	1 850	40	1 494	316	3
Rural.....	289	289	213	76	1	26	49	-
Pilar.....	8 000	7 997	6 870	1 127	27	119	981	3
Urbana.....	7 027	7 024	6 233	791	15	74	702	3
Rural.....	973	973	637	336	12	45	279	-
Rio Largo.....	17 875	17 866	14 914	2 952	388	212	2 352	9
Urbana.....	14 370	14 362	12 224	2 138	317	136	1 685	8
Rural.....	3 505	3 504	2 690	814	71	76	667	1
Santa Luzia do Norte.....	1 518	1 518	1 382	136	17	40	79	-
Urbana.....	1 311	1 311	1 198	113	17	27	69	-
Rural.....	207	207	184	23	-	13	10	-
Satuba.....	3 422	3 421	2 877	544	2	68	474	1
Urbana.....	2 726	2 725	2 397	328	2	11	315	1
Rural.....	696	696	480	216	-	57	159	-

Sinopse preliminar do Censo Demográfico 2000

Tabela 3.3 - Domicílios recenseados, por espécie,
segundo as Regiões Metropolitanas, a RIDE, os municípios e a situação do domicílio

(continuação)

Regiões Metropolitanas, RIDE (1), Municípios e situação do domicílio	Domicílios recenseados							Coletivos
	Total	Particulares						
		Total	Ocupados	Não ocupados				
				Total	Fechados	Uso ocasional	Vagos	
Salvador.....	970 864	969 918	799 545	170 373	12 028	44 050	114 295	946
Urbana.....	954 336	953 400	787 849	165 551	11 560	41 951	112 040	936
Rural.....	16 528	16 518	11 696	4 822	468	2 099	2 255	10
Camaçari.....	59 612	59 547	41 452	18 095	899	9 684	7 512	65
Urbana.....	56 422	56 358	39 636	16 722	795	8 897	7 030	64
Rural.....	3 190	3 189	1 816	1 373	104	787	482	1
Candeias.....	22 730	22 722	18 916	3 806	423	650	2 733	8
Urbana.....	20 210	20 204	17 076	3 128	283	401	2 444	6
Rural.....	2 520	2 518	1 840	678	140	249	289	2
Dias d'Ávila.....	14 337	14 324	11 389	2 935	454	555	1 926	13
Urbana.....	13 381	13 368	10 687	2 681	435	449	1 797	13
Rural.....	956	956	702	254	19	106	129	-
Itaparica.....	8 838	8 817	4 910	3 907	1	2 827	1 079	21
Urbana.....	8 838	8 817	4 910	3 907	1	2 827	1 079	21
Rural.....	-	-	-	-	-	-	-	-
Lauro de Freitas.....	37 386	37 368	29 451	7 917	506	2 617	4 794	18
Urbana.....	35 650	35 633	28 132	7 501	452	2 467	4 582	17
Rural.....	1 736	1 735	1 319	416	54	150	212	1
Madre de Deus.....	4 060	4 044	2 952	1 092	223	322	547	16
Urbana.....	3 888	3 872	2 842	1 030	223	285	522	16
Rural.....	172	172	110	62	-	37	25	-
Salvador.....	768 010	767 310	653 299	114 011	8 921	15 685	89 405	700
Urbana.....	767 623	766 924	653 066	113 858	8 921	15 600	89 337	699
Rural.....	387	386	233	153	-	85	68	1
São Francisco do Conde.....	7 879	7 875	6 198	1 677	189	423	1 065	4
Urbana.....	6 345	6 341	5 126	1 215	155	242	818	4
Rural.....	1 534	1 534	1 072	462	34	181	247	-
Simões Filho.....	27 293	27 272	23 217	4 055	342	766	2 947	21
Urbana.....	21 949	21 933	19 064	2 869	228	423	2 218	16
Rural.....	5 344	5 339	4 153	1 186	114	343	729	5
Vera Cruz.....	20 719	20 639	7 761	12 878	70	10 521	2 287	80
Urbana.....	20 030	19 950	7 310	12 640	67	10 360	2 213	80
Rural.....	689	689	451	238	3	161	74	-
Belo Horizonte.....	1 545 410	1 543 958	1 299 501	244 457	14 282	51 241	178 934	1 452
Urbana.....	1 480 332	1 479 021	1 259 798	219 223	13 868	34 876	170 479	1 311
Rural.....	65 078	64 937	39 703	25 234	414	16 365	8 455	141
Total.....	1 397 876	1 396 624	1 176 387	220 237	14 001	42 682	163 554	1 252
Urbana.....	1 352 197	1 351 052	1 148 331	202 721	13 673	31 507	157 541	1 145
Rural.....	45 679	45 572	28 056	17 516	328	11 175	6 013	107
Baldim.....	3 049	3 033	2 233	800	-	356	444	16
Urbana.....	1 722	1 714	1 376	338	-	139	199	8
Rural.....	1 327	1 319	857	462	-	217	245	8
Belo Horizonte.....	735 280	734 554	628 885	105 669	8 835	13 686	83 148	726
Urbana.....	735 280	734 554	628 885	105 669	8 835	13 686	83 148	726
Rural.....	-	-	-	-	-	-	-	-
Betim.....	97 294	97 212	79 039	18 173	1 166	2 186	14 821	82
Urbana.....	93 154	93 081	76 804	16 277	1 093	1 090	14 094	73
Rural.....	4 140	4 131	2 235	1 896	73	1 096	727	9
Brumadinho.....	10 834	10 821	7 216	3 605	14	2 315	1 276	13
Urbana.....	6 894	6 887	5 192	1 695	6	816	873	7
Rural.....	3 940	3 934	2 024	1 910	8	1 499	403	6
Caeté.....	11 464	11 440	9 298	2 142	33	1 037	1 072	24
Urbana.....	9 190	9 173	8 052	1 121	26	229	866	17
Rural.....	2 274	2 267	1 246	1 021	7	808	206	7
Capim Branco.....	2 556	2 550	2 063	487	8	210	269	6
Urbana.....	2 171	2 170	1 850	320	3	126	191	1
Rural.....	385	380	213	167	5	84	78	5
Confins.....	1 635	1 632	1 247	385	10	216	159	3
Urbana.....	974	972	794	178	3	74	101	2
Rural.....	661	660	453	207	7	142	58	1

Sinopse preliminar do Censo Demográfico 2000

**Tabela 3.3 - Domicílios recenseados, por espécie,
segundo as Regiões Metropolitanas, a RIDE, os municípios e a situação do domicílio**

(continuação)

Regiões Metropolitanas, RIDE (1), Municípios e situação do domicílio	Domicílios recenseados							Coletivos
	Total	Particulares						
		Total	Ocupados	Não ocupados				
				Total	Fechados	Uso ocasional	Vagos	
Contagem.....	165 854	165 787	143 822	21 965	1 202	1 992	18 771	67
Urbana.....	164 110	164 044	142 660	21 384	1 199	1 697	18 488	66
Rural.....	1 744	1 743	1 162	581	3	295	283	1
Esmeraldas.....	18 348	18 322	12 133	6 189	224	3 271	2 694	26
Urbana.....	14 371	14 361	9 812	4 549	160	2 229	2 160	10
Rural.....	3 977	3 961	2 321	1 640	64	1 042	534	16
Florestal.....	2 299	2 295	1 560	735	1	452	282	4
Urbana.....	1 308	1 304	1 030	274	-	105	169	4
Rural.....	991	991	530	461	1	347	113	-
Ibirité.....	39 087	39 083	33 943	5 140	303	349	4 488	4
Urbana.....	38 830	38 826	33 762	5 064	300	312	4 452	4
Rural.....	257	257	181	76	3	37	36	-
Igarapé.....	8 408	8 401	6 422	1 979	19	1 115	845	7
Urbana.....	7 400	7 394	5 896	1 498	17	713	768	6
Rural.....	1 008	1 007	526	481	2	402	77	1
Itaguara.....	4 031	4 019	3 176	843	1	379	463	12
Urbana.....	2 494	2 486	2 157	329	1	117	211	8
Rural.....	1 537	1 533	1 019	514	-	262	252	4
Jaboticatubas.....	5 918	5 901	3 550	2 351	20	1 607	724	17
Urbana.....	2 823	2 815	1 841	974	5	685	284	8
Rural.....	3 095	3 086	1 709	1 377	15	922	440	9
Juatuba.....	6 431	6 422	4 351	2 071	73	1 011	987	9
Urbana.....	6 210	6 201	4 212	1 989	73	961	955	9
Rural.....	221	221	139	82	-	50	32	-
Lagoa Santa.....	13 487	13 467	9 925	3 542	84	1 980	1 478	20
Urbana.....	12 340	12 321	9 267	3 054	81	1 654	1 319	19
Rural.....	1 147	1 146	658	488	3	326	159	1
Mário Campos.....	3 579	3 578	2 719	859	-	371	488	1
Urbana.....	2 490	2 489	2 031	458	-	149	309	1
Rural.....	1 089	1 089	688	401	-	222	179	-
Mateus Leme.....	8 642	8 631	6 535	2 096	8	892	1 196	11
Urbana.....	7 100	7 089	5 461	1 628	7	588	1 033	11
Rural.....	1 542	1 542	1 074	468	1	304	163	-
Matozinhos.....	8 881	8 870	7 622	1 248	26	439	783	11
Urbana.....	7 838	7 833	6 958	875	17	213	645	5
Rural.....	1 043	1 037	664	373	9	226	138	6
Nova Lima.....	20 265	20 226	16 801	3 425	237	1 168	2 020	39
Urbana.....	19 731	19 692	16 448	3 244	224	1 082	1 938	39
Rural.....	534	534	353	181	13	86	82	-
Nova União.....	1 936	1 933	1 382	551	1	324	226	3
Urbana.....	443	442	377	65	-	34	31	1
Rural.....	1 493	1 491	1 005	486	1	290	195	2
Pedro Leopoldo.....	16 362	16 345	13 975	2 370	107	709	1 554	17
Urbana.....	13 017	13 008	11 333	1 675	82	406	1 187	9
Rural.....	3 345	3 337	2 642	695	25	303	367	8
Raposos.....	4 159	4 158	3 515	643	30	118	495	1
Urbana.....	3 858	3 857	3 308	549	26	48	475	1
Rural.....	301	301	207	94	4	70	20	-
Ribeirão das Neves.....	74 634	74 606	62 242	12 364	474	1 201	10 689	28
Urbana.....	74 427	74 403	62 075	12 328	474	1 186	10 668	24
Rural.....	207	203	167	36	-	15	21	4
Rio Acima.....	2 582	2 575	1 912	663	34	509	120	7
Urbana.....	2 044	2 041	1 635	406	31	272	103	3
Rural.....	538	534	277	257	3	237	17	4
Rio Manso.....	1 979	1 978	1 272	706	13	394	299	1
Urbana.....	1 055	1 055	771	284	9	120	155	-
Rural.....	924	923	501	422	4	274	144	1
Sabará.....	34 122	34 094	29 413	4 681	458	1 010	3 213	28
Urbana.....	32 783	32 761	28 690	4 071	428	507	3 136	22
Rural.....	1 339	1 333	723	610	30	503	77	6
Santa Luzia.....	54 490	54 459	46 940	7 519	333	1 182	6 004	31
Urbana.....	54 157	54 128	46 769	7 359	332	1 052	5 975	29
Rural.....	333	331	171	160	1	130	29	2

Sinopse preliminar do Censo Demográfico 2000

**Tabela 3.3 - Domicílios recenseados, por espécie,
segundo as Regiões Metropolitanas, a RIDE, os municípios e a situação do domicílio**

(continuação)

Regiões Metropolitanas, RIDE (1), Municípios e situação do domicílio	Domicílios recenseados							Coletivos
	Total	Particulares						
		Total	Ocupados	Não ocupados				
				Total	Fechados	Uso ocasional	Vagos	
São Joaquim de Bicas.....	6 231	6 228	4 696	1 532	23	617	892	3
Urbana.....	4 406	4 404	3 521	883	21	238	624	2
Rural.....	1 825	1 824	1 175	649	2	379	268	1
São José da Lapa.....	4 641	4 638	3 841	797	29	381	387	3
Urbana.....	2 701	2 698	2 256	442	18	227	197	3
Rural.....	1 940	1 940	1 585	355	11	154	190	-
Sarzedo.....	5 454	5 445	4 440	1 005	26	243	736	9
Urbana.....	4 447	4 443	3 755	688	17	139	532	4
Rural.....	1 007	1 002	685	317	9	104	204	5
Taquaraçu de Minas.....	1 666	1 664	921	743	22	434	287	2
Urbana.....	593	591	380	211	1	126	84	2
Rural.....	1 073	1 073	541	532	21	308	203	-
Vespasiano.....	22 278	22 257	19 298	2 959	187	528	2 244	21
Urbana.....	21 836	21 815	18 973	2 842	184	487	2 171	21
Rural.....	442	442	325	117	3	41	73	-
Colar Metropolitano da RM Belo Horizonte.....	147 534	147 334	123 114	24 220	281	8 559	15 380	200
Urbana.....	128 135	127 969	111 467	16 502	195	3 369	12 938	166
Rural.....	19 399	19 365	11 647	7 718	86	5 190	2 442	34
Barão de Cocais.....	6 975	6 959	5 802	1 157	41	396	720	16
Urbana.....	6 164	6 148	5 304	844	25	207	612	16
Rural.....	811	811	498	313	16	189	108	-
Belo Vale.....	2 826	2 821	2 014	807	-	360	447	5
Urbana.....	1 124	1 119	849	270	-	83	187	5
Rural.....	1 702	1 702	1 165	537	-	277	260	-
Bonfim.....	2 962	2 958	2 069	889	19	404	466	4
Urbana.....	1 179	1 175	830	345	6	151	188	4
Rural.....	1 783	1 783	1 239	544	13	253	278	-
Fortuna de Minas.....	923	922	623	299	1	157	141	1
Urbana.....	502	501	379	122	1	44	77	1
Rural.....	421	421	244	177	-	113	64	-
Funilândia.....	1 360	1 355	841	514	6	341	167	5
Urbana.....	569	565	383	182	5	125	52	4
Rural.....	791	790	458	332	1	216	115	1
Inhaúma.....	1 720	1 714	1 291	423	10	255	158	6
Urbana.....	967	962	831	131	7	45	79	5
Rural.....	753	752	460	292	3	210	79	1
Itabirito.....	12 188	12 167	9 798	2 369	72	1 081	1 216	21
Urbana.....	10 597	10 582	9 093	1 489	38	404	1 047	15
Rural.....	1 591	1 585	705	880	34	677	169	6
Itatiaiuçu.....	3 449	3 445	2 290	1 155	1	686	468	4
Urbana.....	1 622	1 621	1 339	282	1	69	212	1
Rural.....	1 827	1 824	951	873	-	617	256	3
Itaúna.....	24 835	24 804	21 287	3 517	17	1 327	2 173	31
Urbana.....	22 021	21 997	19 785	2 212	14	337	1 861	24
Rural.....	2 814	2 807	1 502	1 305	3	990	312	7
Moeda.....	1 644	1 633	1 193	440	-	294	146	11
Urbana.....	581	575	457	118	-	76	42	6
Rural.....	1 063	1 058	736	322	-	218	104	5
Pará de Minas.....	23 292	23 274	19 534	3 740	4	1 172	2 564	18
Urbana.....	21 028	21 010	18 183	2 827	4	585	2 238	18
Rural.....	2 264	2 264	1 351	913	-	587	326	-
Prudente de Morais.....	2 477	2 471	1 986	485	9	173	303	6
Urbana.....	2 283	2 277	1 898	379	9	119	251	6
Rural.....	194	194	88	106	-	54	52	-
Santa Bárbara.....	7 010	6 995	5 911	1 084	26	411	647	15
Urbana.....	5 924	5 912	5 181	731	19	150	562	12
Rural.....	1 086	1 083	730	353	7	261	85	3
São José da Varginha.....	1 129	1 129	883	246	1	140	105	-
Urbana.....	521	521	430	91	-	46	45	-
Rural.....	608	608	453	155	1	94	60	-
Sete Lagoas.....	54 744	54 687	47 592	7 095	74	1 362	5 659	57
Urbana.....	53 053	53 004	46 525	6 479	66	928	5 485	49
Rural.....	1 691	1 683	1 067	616	8	434	174	8

Sinopse preliminar do Censo Demográfico 2000

**Tabela 3.3 - Domicílios recenseados, por espécie,
segundo as Regiões Metropolitanas, a RIDE, os municípios e a situação do domicílio**

(continuação)

Regiões Metropolitanas, RIDE (1), Municípios e situação do domicílio	Domicílios recenseados							Coletivos
	Total	Particulares						
		Total	Ocupados	Não ocupados				
				Total	Fechados	Uso ocasional	Vagos	
Vale do Aço.....	169 480	169 253	146 718	22 535	780	3 789	17 966	227
Urbana.....	149 504	149 324	131 332	17 992	678	1 963	15 351	180
Rural.....	19 976	19 929	15 386	4 543	102	1 826	2 615	47
Total.....	120 285	120 159	105 530	14 629	565	1 646	12 418	126
Urbana.....	118 845	118 723	104 523	14 200	550	1 379	12 271	122
Rural.....	1 440	1 436	1 007	429	15	267	147	4
Coronel Fabriciano.....	29 541	29 504	25 817	3 687	273	273	3 141	37
Urbana.....	29 154	29 117	25 538	3 579	268	223	3 088	37
Rural.....	387	387	279	108	5	50	53	-
Ipatinga.....	63 783	63 725	56 183	7 542	186	711	6 645	58
Urbana.....	63 200	63 145	55 748	7 397	185	593	6 619	55
Rural.....	583	580	435	145	1	118	26	3
Santana do Paraíso.....	5 374	5 369	4 582	787	66	169	552	5
Urbana.....	4 967	4 963	4 331	632	57	83	492	4
Rural.....	407	406	251	155	9	86	60	1
Timóteo.....	21 587	21 561	18 948	2 613	40	493	2 080	26
Urbana.....	21 524	21 498	18 906	2 592	40	480	2 072	26
Rural.....	63	63	42	21	-	13	8	-
Colar Metropolitano da RM Vale do Aço.....	49 195	49 094	41 188	7 906	215	2 143	5 548	101
Urbana.....	30 659	30 601	26 809	3 792	128	584	3 080	58
Rural.....	18 536	18 493	14 379	4 114	87	1 559	2 468	43
Açucena.....	3 286	3 284	2 844	440	28	113	299	2
Urbana.....	1 420	1 418	1 209	209	11	40	158	2
Rural.....	1 866	1 866	1 635	231	17	73	141	-
Antônio Dias.....	3 292	3 265	2 485	780	-	320	460	27
Urbana.....	1 289	1 284	1 119	165	-	43	122	5
Rural.....	2 003	1 981	1 366	615	-	277	338	22
Belo Oriente.....	5 608	5 600	4 791	809	34	210	565	8
Urbana.....	4 537	4 530	4 003	527	20	81	426	7
Rural.....	1 071	1 070	788	282	14	129	139	1
Braúnas.....	1 670	1 665	1 355	310	1	50	259	5
Urbana.....	417	416	328	88	-	8	80	1
Rural.....	1 253	1 249	1 027	222	1	42	179	4
Bugre.....	1 345	1 344	1 036	308	-	56	252	1
Urbana.....	426	425	355	70	-	5	65	1
Rural.....	919	919	681	238	-	51	187	-
Córrego Novo.....	1 157	1 150	983	167	2	42	123	7
Urbana.....	651	650	591	59	1	13	45	1
Rural.....	506	500	392	108	1	29	78	6
Dionísio.....	2 560	2 557	2 346	211	1	68	142	3
Urbana.....	1 390	1 388	1 300	88	-	24	64	2
Rural.....	1 170	1 169	1 046	123	1	44	78	1
Dom Cavati.....	1 789	1 784	1 516	268	26	34	208	5
Urbana.....	1 514	1 509	1 311	198	23	6	169	5
Rural.....	275	275	205	70	3	28	39	-
Entre Folhas.....	1 611	1 608	1 346	262	19	42	201	3
Urbana.....	1 126	1 123	950	173	17	25	131	3
Rural.....	485	485	396	89	2	17	70	-
Iapu.....	3 170	3 169	2 621	548	-	148	400	1
Urbana.....	2 035	2 034	1 776	258	-	20	238	1
Rural.....	1 135	1 135	845	290	-	128	162	-
Ipaba.....	3 909	3 907	3 455	452	24	126	302	2
Urbana.....	3 434	3 432	3 108	324	21	42	261	2
Rural.....	475	475	347	128	3	84	41	-
Jaguarapu.....	878	872	719	153	5	108	40	6
Urbana.....	570	568	513	55	1	26	28	2
Rural.....	308	304	206	98	4	82	12	4
Joanésia.....	2 031	2 027	1 645	382	14	128	240	4
Urbana.....	686	683	568	115	5	59	51	3
Rural.....	1 345	1 344	1 077	267	9	69	189	1

Sinopse preliminar do Censo Demográfico 2000

**Tabela 3.3 - Domicílios recenseados, por espécie,
segundo as Regiões Metropolitanas, a RIDE, os municípios e a situação do domicílio**

(continuação)

Regiões Metropolitanas, RIDE (1), Municípios e situação do domicílio	Domicílios recenseados							Coletivos
	Total	Particulares						
		Total	Ocupados	Não ocupados				
				Total	Fechados	Uso ocasional	Vagos	
Marliéria.....	1 441	1 437	1 065	372	2	215	155	4
Urbana.....	345	343	267	76	1	38	37	2
Rural.....	1 096	1 094	798	296	1	177	118	2
Mesquita.....	2 041	2 037	1 659	378	6	115	257	4
Urbana.....	1 003	999	878	121	1	20	100	4
Rural.....	1 038	1 038	781	257	5	95	157	-
Naque.....	1 568	1 563	1 395	168	2	39	127	5
Urbana.....	1 453	1 448	1 306	142	2	13	127	5
Rural.....	115	115	89	26	-	26	-	-
Periquito.....	2 196	2 195	1 861	334	21	51	262	1
Urbana.....	1 622	1 622	1 375	247	7	19	221	-
Rural.....	574	573	486	87	14	32	41	1
Pingo-d'Água.....	1 053	1 049	919	130	1	43	86	4
Urbana.....	935	931	832	99	1	23	75	4
Rural.....	118	118	87	31	-	20	11	-
São João do Oriente.....	2 634	2 632	2 297	335	14	50	271	2
Urbana.....	1 971	1 969	1 788	181	13	23	145	2
Rural.....	663	663	509	154	1	27	126	-
São José do Goiabal.....	1 839	1 836	1 544	292	5	88	199	3
Urbana.....	1 010	1 008	911	97	1	14	82	2
Rural.....	829	828	633	195	4	74	117	1
Sobralia.....	2 066	2 065	1 614	451	8	53	390	1
Urbana.....	1 314	1 313	1 023	290	3	23	264	1
Rural.....	752	752	591	161	5	30	126	-
Vargem Alegre.....	2 051	2 048	1 692	356	2	44	310	3
Urbana.....	1 511	1 508	1 298	210	-	19	191	3
Rural.....	540	540	394	146	2	25	119	-
Grande Vitória.....	492 990	492 547	398 751	93 796	5 431	31 276	57 089	443
Urbana.....	484 681	484 245	392 452	91 793	5 311	30 444	56 038	436
Rural.....	8 309	8 302	6 299	2 003	120	832	1 051	7
Cariacica.....	102 368	102 332	88 315	14 017	869	987	12 161	36
Urbana.....	98 758	98 723	85 417	13 306	838	781	11 687	35
Rural.....	3 610	3 609	2 898	711	31	206	474	1
Guarapari.....	49 460	49 347	24 604	24 743	606	18 439	5 698	113
Urbana.....	47 286	47 176	23 035	24 141	564	18 148	5 429	110
Rural.....	2 174	2 171	1 569	602	42	291	269	3
Serra.....	105 942	105 843	86 503	19 340	1 076	5 323	12 941	99
Urbana.....	105 398	105 301	86 094	19 207	1 060	5 259	12 888	97
Rural.....	544	542	409	133	16	64	53	2
Viana.....	16 396	16 388	14 239	2 149	98	361	1 690	8
Urbana.....	14 992	14 985	13 217	1 768	90	201	1 477	7
Rural.....	1 404	1 403	1 022	381	8	160	213	1
Vila Velha.....	117 863	117 761	99 280	18 481	1 549	3 472	13 460	102
Urbana.....	117 287	117 185	98 879	18 306	1 526	3 362	13 418	102
Rural.....	576	576	401	175	23	110	42	-
Vitória.....	100 961	100 876	85 810	15 066	1 233	2 694	11 139	85
Urbana.....	100 960	100 875	85 810	15 065	1 233	2 693	11 139	85
Rural.....	1	1	-	1	-	1	-	-
Rio de Janeiro.....	3 855 731	3 853 762	3 260 586	593 176	57 369	116 154	419 653	1 969
Urbana.....	3 821 289	3 819 357	3 238 076	581 281	57 068	109 590	414 623	1 932
Rural.....	34 442	34 405	22 510	11 895	301	6 564	5 030	37
Belford Roxo.....	139 444	139 430	122 038	17 392	1 498	1 039	14 855	14
Urbana.....	139 444	139 430	122 038	17 392	1 498	1 039	14 855	14
Rural.....	-	-	-	-	-	-	-	-
Duque de Caxias.....	256 422	256 365	219 388	36 977	2 021	4 099	30 857	57
Urbana.....	255 051	254 995	218 488	36 507	2 021	3 831	30 655	56
Rural.....	1 371	1 370	900	470	-	268	202	1
Guapimirim.....	15 521	15 511	10 670	4 841	54	2 667	2 120	10
Urbana.....	9 773	9 770	7 235	2 535	24	1 200	1 311	3
Rural.....	5 748	5 741	3 435	2 306	30	1 467	809	7

Sinopse preliminar do Censo Demográfico 2000

**Tabela 3.3 - Domicílios recenseados, por espécie,
segundo as Regiões Metropolitanas, a RIDE, os municípios e a situação do domicílio**

(continuação)

Regiões Metropolitanas, RIDE (1), Municípios e situação do domicílio	Domicílios recenseados							Coletivos
	Total	Particulares						
		Total	Ocupados	Não ocupados				
				Total	Fechados	Uso ocasional	Vagos	
Itaboraí.....	65 609	65 563	53 739	11 824	274	2 727	8 823	46
Urbana.....	61 606	61 560	50 843	10 717	255	2 356	8 106	46
Rural.....	4 003	4 003	2 896	1 107	19	371	717	-
Itaguaí.....	30 408	30 375	23 028	7 347	244	3 133	3 970	33
Urbana.....	28 603	28 574	21 972	6 602	232	2 742	3 628	29
Rural.....	1 805	1 801	1 056	745	12	391	342	4
Japeri.....	27 052	27 049	23 051	3 998	51	403	3 544	3
Urbana.....	27 052	27 049	23 051	3 998	51	403	3 544	3
Rural.....	-	-	-	-	-	-	-	-
Magé.....	74 373	74 336	58 325	16 011	693	6 167	9 151	37
Urbana.....	69 447	69 414	55 030	14 384	617	5 314	8 453	33
Rural.....	4 926	4 922	3 295	1 627	76	853	698	4
Mangaratiba.....	19 812	19 775	7 311	12 464	52	11 121	1 291	37
Urbana.....	17 104	17 076	5 883	11 193	32	10 059	1 102	28
Rural.....	2 708	2 699	1 428	1 271	20	1 062	189	9
Maricá.....	43 443	43 398	22 944	20 454	382	14 916	5 156	45
Urbana.....	37 130	37 091	19 039	18 052	320	13 529	4 203	39
Rural.....	6 313	6 307	3 905	2 402	62	1 387	953	6
Nilópolis.....	51 312	51 298	44 513	6 785	471	263	6 051	14
Urbana.....	51 312	51 298	44 513	6 785	471	263	6 051	14
Rural.....	-	-	-	-	-	-	-	-
Niterói.....	170 248	170 101	143 993	26 108	2 556	6 502	17 050	147
Urbana.....	170 248	170 101	143 993	26 108	2 556	6 502	17 050	147
Rural.....	-	-	-	-	-	-	-	-
Nova Iguaçu.....	297 862	297 784	260 337	37 447	1 995	3 226	32 226	78
Urbana.....	297 862	297 784	260 337	37 447	1 995	3 226	32 226	78
Rural.....	-	-	-	-	-	-	-	-
Paracambi.....	13 414	13 400	11 441	1 959	60	362	1 537	14
Urbana.....	11 924	11 913	10 368	1 545	57	187	1 301	11
Rural.....	1 490	1 487	1 073	414	3	175	236	3
Queimados.....	37 885	37 878	33 510	4 368	36	283	4 049	7
Urbana.....	37 885	37 878	33 510	4 368	36	283	4 049	7
Rural.....	-	-	-	-	-	-	-	-
Rio de Janeiro.....	2 129 131	2 127 853	1 807 940	319 913	42 595	53 839	223 479	1 278
Urbana.....	2 129 131	2 127 853	1 807 940	319 913	42 595	53 839	223 479	1 278
Rural.....	-	-	-	-	-	-	-	-
São Gonçalo.....	302 905	302 819	263 292	39 527	2 902	2 461	34 164	86
Urbana.....	302 905	302 819	263 292	39 527	2 902	2 461	34 164	86
Rural.....	-	-	-	-	-	-	-	-
São João de Meriti.....	148 920	148 887	129 597	19 290	1 146	757	17 387	33
Urbana.....	148 920	148 887	129 597	19 290	1 146	757	17 387	33
Rural.....	-	-	-	-	-	-	-	-
Seropédica.....	22 878	22 854	18 153	4 701	273	1 766	2 662	24
Urbana.....	18 208	18 186	14 596	3 590	223	1 289	2 078	22
Rural.....	4 670	4 668	3 557	1 111	50	477	584	2
Tanguá.....	9 092	9 086	7 316	1 770	66	423	1 281	6
Urbana.....	7 684	7 679	6 351	1 328	37	310	981	5
Rural.....	1 408	1 407	965	442	29	113	300	1
São Paulo.....	5 902 745	5 898 143	5 009 683	888 460	125 459	88 154	674 847	4 602
Urbana.....	5 669 420	5 664 935	4 815 994	848 941	122 421	74 813	651 707	4 485
Rural.....	233 325	233 208	193 689	39 519	3 038	13 341	23 140	117
Arujá.....	18 556	18 546	15 313	3 233	38	983	2 212	10
Urbana.....	17 557	17 547	14 643	2 904	37	776	2 091	10
Rural.....	999	999	670	329	1	207	121	-
Barueri.....	65 312	65 297	55 513	9 784	994	950	7 840	15
Urbana.....	65 312	65 297	55 513	9 784	994	950	7 840	15
Rural.....	-	-	-	-	-	-	-	-
Biritiba-Mirim.....	8 338	8 336	6 401	1 935	25	1 056	854	2
Urbana.....	7 010	7 009	5 403	1 606	22	874	710	1
Rural.....	1 328	1 327	998	329	3	182	144	1

Sinopse preliminar do Censo Demográfico 2000

**Tabela 3.3 - Domicílios recenseados, por espécie,
segundo as Regiões Metropolitanas, a RIDE, os municípios e a situação do domicílio**

(continuação)

Regiões Metropolitanas, RIDE (1), Municípios e situação do domicílio	Domicílios recenseados							Coletivos
	Total	Particulares						
		Total	Ocupados	Não ocupados				
				Total	Fechados	Uso ocasional	Vagos	
Caieiras.....	21 882	21 876	18 977	2 899	143	489	2 267	6
Urbana.....	20 642	20 639	18 256	2 383	119	186	2 078	3
Rural.....	1 240	1 237	721	516	24	303	189	3
Cajamar.....	16 012	16 001	13 617	2 384	132	682	1 570	11
Urbana.....	15 050	15 040	12 918	2 122	118	524	1 480	10
Rural.....	962	961	699	262	14	158	90	1
Carapicuíba.....	102 533	102 517	91 695	10 822	2 007	449	8 366	16
Urbana.....	102 533	102 517	91 695	10 822	2 007	449	8 366	16
Rural.....	-	-	-	-	-	-	-	-
Cotia.....	49 507	49 472	38 849	10 623	2 076	2 790	5 757	35
Urbana.....	49 507	49 472	38 849	10 623	2 076	2 790	5 757	35
Rural.....	-	-	-	-	-	-	-	-
Diadema.....	112 576	112 553	98 572	13 981	1 297	440	12 244	23
Urbana.....	112 576	112 553	98 572	13 981	1 297	440	12 244	23
Rural.....	-	-	-	-	-	-	-	-
Embu.....	61 917	61 907	53 592	8 315	1 823	649	5 843	10
Urbana.....	61 917	61 907	53 592	8 315	1 823	649	5 843	10
Rural.....	-	-	-	-	-	-	-	-
Embu-Guaçu.....	18 219	18 196	14 520	3 676	163	1 798	1 715	23
Urbana.....	17 795	17 772	14 204	3 568	162	1 729	1 677	23
Rural.....	424	424	316	108	1	69	38	-
Ferraz de Vasconcelos.....	42 492	42 475	36 730	5 745	133	226	5 386	17
Urbana.....	42 112	42 095	36 425	5 670	130	192	5 348	17
Rural.....	380	380	305	75	3	34	38	-
Francisco Morato.....	40 950	40 942	34 013	6 929	1 142	343	5 444	8
Urbana.....	40 906	40 898	33 975	6 923	1 142	342	5 439	8
Rural.....	44	44	38	6	-	1	5	-
Franco da Rocha.....	31 585	31 547	26 456	5 091	384	773	3 934	38
Urbana.....	30 814	30 804	26 007	4 797	377	528	3 892	10
Rural.....	771	743	449	294	7	245	42	28
Guararema.....	8 401	8 390	5 935	2 455	31	1 305	1 119	11
Urbana.....	6 396	6 387	4 779	1 608	20	814	774	9
Rural.....	2 005	2 003	1 156	847	11	491	345	2
Guarulhos.....	336 440	336 342	291 074	45 268	3 738	2 181	39 349	98
Urbana.....	329 719	329 623	285 309	44 314	3 701	1 889	38 724	96
Rural.....	6 721	6 719	5 765	954	37	292	625	2
Itapeçerica da Serra.....	40 393	40 361	33 804	6 557	793	1 329	4 435	32
Urbana.....	39 817	39 787	33 428	6 359	781	1 193	4 385	30
Rural.....	576	574	376	198	12	136	50	2
Itapevi.....	48 218	48 207	41 885	6 322	1 271	816	4 235	11
Urbana.....	48 218	48 207	41 885	6 322	1 271	816	4 235	11
Rural.....	-	-	-	-	-	-	-	-
Itaquaquecetuba.....	78 967	78 944	69 197	9 747	183	744	8 820	23
Urbana.....	78 967	78 944	69 197	9 747	183	744	8 820	23
Rural.....	-	-	-	-	-	-	-	-
Jandira.....	27 489	27 483	24 466	3 017	293	212	2 512	6
Urbana.....	27 489	27 483	24 466	3 017	293	212	2 512	6
Rural.....	-	-	-	-	-	-	-	-
Juquitiba.....	10 950	10 940	6 914	4 026	463	2 349	1 214	10
Urbana.....	6 876	6 870	4 601	2 269	403	1 041	825	6
Rural.....	4 074	4 070	2 313	1 757	60	1 308	389	4
Mairiporã.....	24 153	24 135	16 112	8 023	837	4 459	2 727	18
Urbana.....	18 766	18 751	12 871	5 880	616	3 273	1 991	15
Rural.....	5 387	5 384	3 241	2 143	221	1 186	736	3
Mauá.....	110 911	110 893	99 099	11 794	468	342	10 984	18
Urbana.....	110 911	110 893	99 099	11 794	468	342	10 984	18
Rural.....	-	-	-	-	-	-	-	-
Mogi das Cruzes.....	104 936	104 848	89 185	15 663	346	3 585	11 732	88
Urbana.....	95 132	95 054	81 968	13 086	308	2 205	10 573	78
Rural.....	9 804	9 794	7 217	2 577	38	1 380	1 159	10

Sinopse preliminar do Censo Demográfico 2000

**Tabela 3.3 - Domicílios recenseados, por espécie,
segundo as Regiões Metropolitanas, a RIDE, os municípios e a situação do domicílio**

(continuação)

Regiões Metropolitanas, RIDE (1), Municípios e situação do domicílio	Domicílios recenseados							Coletivos
	Total	Particulares						
		Total	Ocupados	Não ocupados				
				Total	Fechados	Uso ocasional	Vagos	
Osasco.....	206 745	206 662	180 944	25 718	2 822	967	21 929	83
Urbana.....	206 745	206 662	180 944	25 718	2 822	967	21 929	83
Rural.....	-	-	-	-	-	-	-	-
Pirapora do Bom Jesus.....	4 415	4 411	3 273	1 138	137	444	557	4
Urbana.....	4 413	4 409	3 271	1 138	137	444	557	4
Rural.....	2	2	2	-	-	-	-	-
Poá.....	28 671	28 653	25 072	3 581	113	210	3 258	18
Urbana.....	28 266	28 248	24 787	3 461	110	186	3 165	18
Rural.....	405	405	285	120	3	24	93	-
Ribeirão Pires.....	32 884	32 863	28 292	4 571	384	1 065	3 122	21
Urbana.....	32 884	32 863	28 292	4 571	384	1 065	3 122	21
Rural.....	-	-	-	-	-	-	-	-
Rio Grande da Serra.....	11 116	11 108	9 569	1 539	112	260	1 167	8
Urbana.....	11 116	11 108	9 569	1 539	112	260	1 167	8
Rural.....	-	-	-	-	-	-	-	-
Salesópolis.....	5 288	5 281	3 963	1 318	7	734	577	7
Urbana.....	2 798	2 793	2 412	381	1	136	244	5
Rural.....	2 490	2 488	1 551	937	6	598	333	2
Santa Isabel.....	15 635	15 615	11 792	3 823	41	2 331	1 451	20
Urbana.....	10 955	10 947	8 997	1 950	15	799	1 136	8
Rural.....	4 680	4 668	2 795	1 873	26	1 532	315	12
Santana de Parnaíba.....	24 338	24 325	19 300	5 025	518	1 237	3 270	13
Urbana.....	24 338	24 325	19 300	5 025	518	1 237	3 270	13
Rural.....	-	-	-	-	-	-	-	-
Santo André.....	210 942	210 842	187 076	23 766	2 643	1 257	19 866	100
Urbana.....	210 942	210 842	187 076	23 766	2 643	1 257	19 866	100
Rural.....	-	-	-	-	-	-	-	-
São Bernardo do Campo.....	227 753	227 591	198 030	29 561	1 821	2 766	24 974	162
Urbana.....	223 387	223 232	194 740	28 492	1 777	2 021	24 694	155
Rural.....	4 366	4 359	3 290	1 069	44	745	280	7
São Caetano do Sul.....	50 020	49 971	43 496	6 475	474	307	5 694	49
Urbana.....	50 020	49 971	43 496	6 475	474	307	5 694	49
Rural.....	-	-	-	-	-	-	-	-
São Lourenço da Serra.....	5 106	5 101	3 287	1 814	68	1 044	702	5
Urbana.....	4 310	4 305	2 883	1 422	55	779	588	5
Rural.....	796	796	404	392	13	265	114	-
São Paulo.....	3 554 820	3 551 302	2 992 656	558 646	94 703	43 616	420 327	3 518
Urbana.....	3 372 166	3 368 682	2 833 419	535 263	92 208	40 248	402 807	3 484
Rural.....	182 654	182 620	159 237	23 383	2 495	3 368	17 520	34
Suzano.....	71 029	70 982	59 699	11 283	418	2 078	8 787	47
Urbana.....	67 812	67 771	57 838	9 933	399	1 261	8 273	41
Rural.....	3 217	3 211	1 861	1 350	19	817	514	6
Taboão da Serra.....	62 684	62 669	52 833	9 836	2 097	325	7 414	15
Urbana.....	62 684	62 669	52 833	9 836	2 097	325	7 414	15
Rural.....	-	-	-	-	-	-	-	-
Vargem Grande Paulista.....	10 562	10 559	8 482	2 077	321	563	1 193	3
Urbana.....	10 562	10 559	8 482	2 077	321	563	1 193	3
Rural.....	-	-	-	-	-	-	-	-
Baixada Santista.....	744 564	743 712	425 967	317 745	3 917	252 514	61 314	852
Urbana.....	741 179	740 337	424 223	316 114	3 875	251 261	60 978	842
Rural.....	3 385	3 375	1 744	1 631	42	1 253	336	10
Bertioga.....	26 149	26 054	8 728	17 326	138	15 691	1 497	95
Urbana.....	25 178	25 088	8 478	16 610	136	15 023	1 451	90
Rural.....	971	966	250	716	2	668	46	5
Cubatão.....	33 693	33 663	29 963	3 700	388	313	2 999	30
Urbana.....	33 493	33 463	29 788	3 675	384	313	2 978	30
Rural.....	200	200	175	25	4	-	21	-
Guarujá.....	126 546	126 452	72 447	54 005	886	44 981	8 138	94
Urbana.....	126 525	126 431	72 428	54 003	885	44 980	8 138	94
Rural.....	21	21	19	2	1	1	-	-

**Tabela 3.3 - Domicílios recenseados, por espécie,
segundo as Regiões Metropolitanas, a RIDE, os municípios e a situação do domicílio**

(continuação)

Regiões Metropolitanas, RIDE (1), Municípios e situação do domicílio	Domicílios recenseados							Coletivos
	Total	Particulares						
		Total	Ocupados	Não ocupados				
				Total	Fechados	Uso ocasional	Vagos	
Itanhaém.....	50 949	50 877	20 599	30 278	15	26 752	3 511	72
Urbana.....	50 496	50 425	20 345	30 080	14	26 666	3 400	71
Rural.....	453	452	254	198	1	86	111	1
Mongaguá.....	33 146	33 103	9 864	23 239	1	21 183	2 055	43
Urbana.....	33 021	32 979	9 807	23 172	1	21 122	2 049	42
Rural.....	125	124	57	67	-	61	6	1
Peruíbe.....	32 095	32 007	14 509	17 498	25	15 049	2 424	88
Urbana.....	31 497	31 411	14 166	17 245	25	14 843	2 377	86
Rural.....	598	596	343	253	-	206	47	2
Praia Grande.....	160 289	160 133	54 923	105 210	207	93 275	11 728	156
Urbana.....	160 289	160 133	54 923	105 210	207	93 275	11 728	156
Rural.....	-	-	-	-	-	-	-	-
Santos.....	170 439	170 252	131 351	38 901	1 090	20 816	16 995	187
Urbana.....	169 487	169 301	130 752	38 549	1 063	20 590	16 896	186
Rural.....	952	951	599	352	27	226	99	1
São Vicente.....	111 258	111 171	83 583	27 588	1 167	14 454	11 967	87
Urbana.....	111 193	111 106	83 536	27 570	1 160	14 449	11 961	87
Rural.....	65	65	47	18	7	5	6	-
Campinas.....	769 072	768 397	661 056	107 341	3 927	27 253	76 161	675
Urbana.....	741 076	740 443	643 358	97 085	3 800	21 385	71 900	633
Rural.....	27 996	27 954	17 698	10 256	127	5 868	4 261	42
Americana.....	59 041	58 988	52 534	6 454	282	1 099	5 073	53
Urbana.....	58 848	58 795	52 427	6 368	275	1 045	5 048	53
Rural.....	193	193	107	86	7	54	25	-
Artur Nogueira.....	10 361	10 352	9 026	1 326	24	346	956	9
Urbana.....	9 387	9 383	8 284	1 099	23	169	907	4
Rural.....	974	969	742	227	1	177	49	5
Campinas.....	331 994	331 634	284 330	47 304	1 625	10 407	35 272	360
Urbana.....	326 061	325 713	280 197	45 516	1 576	9 762	34 178	348
Rural.....	5 933	5 921	4 133	1 788	49	645	1 094	12
Cosmópolis.....	14 383	14 375	12 366	2 009	93	528	1 388	8
Urbana.....	13 829	13 822	11 907	1 915	92	473	1 350	7
Rural.....	554	553	459	94	1	55	38	1
Engenheiro Coelho.....	3 074	3 069	2 591	478	6	197	275	5
Urbana.....	2 070	2 069	1 830	239	4	74	161	1
Rural.....	1 004	1 000	761	239	2	123	114	4
Holambra.....	2 399	2 396	1 872	524	6	160	358	3
Urbana.....	1 491	1 488	1 084	404	3	121	280	3
Rural.....	908	908	788	120	3	39	78	-
Hortolândia.....	45 528	45 525	40 526	4 999	314	530	4 155	3
Urbana.....	45 528	45 525	40 526	4 999	314	530	4 155	3
Rural.....	-	-	-	-	-	-	-	-
Indaiatuba.....	48 305	48 272	40 444	7 828	658	2 341	4 829	33
Urbana.....	47 307	47 274	39 879	7 395	651	2 081	4 663	33
Rural.....	998	998	565	433	7	260	166	-
Itatiba.....	29 043	29 028	22 228	6 800	18	3 490	3 292	15
Urbana.....	20 482	20 472	18 129	2 343	14	435	1 894	10
Rural.....	8 561	8 556	4 099	4 457	4	3 055	1 398	5
Jaguariúna.....	9 598	9 595	7 980	1 615	11	685	919	3
Urbana.....	8 279	8 277	7 001	1 276	11	429	836	2
Rural.....	1 319	1 318	979	339	-	256	83	1
Monte Mor.....	11 710	11 695	9 874	1 821	98	614	1 109	15
Urbana.....	10 732	10 717	9 053	1 664	91	549	1 024	15
Rural.....	978	978	821	157	7	65	85	-
Nova Odessa.....	13 430	13 416	11 782	1 634	50	661	923	14
Urbana.....	13 119	13 108	11 531	1 577	48	627	902	11
Rural.....	311	308	251	57	2	34	21	3
Paulínia.....	15 668	15 639	13 774	1 865	36	423	1 406	29
Urbana.....	15 499	15 470	13 633	1 837	36	418	1 383	29
Rural.....	169	169	141	28	-	5	23	-

Sinopse preliminar do Censo Demográfico 2000

**Tabela 3.3 - Domicílios recenseados, por espécie,
segundo as Regiões Metropolitanas, a RIDE, os municípios e a situação do domicílio**

(continuação)

Regiões Metropolitanas, RIDE (1), Municípios e situação do domicílio	Domicílios recenseados							Coletivos
	Total	Particulares						
		Total	Ocupados	Não ocupados				
				Total	Fechados	Uso ocasional	Vagos	
Pedreira.....	11 576	11 536	9 712	1 824	37	421	1 366	40
Urbana.....	10 964	10 924	9 414	1 510	31	251	1 228	40
Rural.....	612	612	298	314	6	170	138	-
Santa Bárbara d'Oeste.....	52 144	52 122	47 106	5 016	265	916	3 835	22
Urbana.....	51 291	51 273	46 530	4 743	255	845	3 643	18
Rural.....	853	849	576	273	10	71	192	4
Santo Antônio de Posse.....	6 103	6 100	4 928	1 172	-	369	803	3
Urbana.....	4 806	4 803	4 069	734	-	223	511	3
Rural.....	1 297	1 297	859	438	-	146	292	-
Sumaré.....	60 718	60 706	53 762	6 944	230	983	5 731	12
Urbana.....	59 665	59 653	53 011	6 642	222	828	5 592	12
Rural.....	1 053	1 053	751	302	8	155	139	-
Valinhos.....	28 353	28 319	23 335	4 984	153	1 564	3 267	34
Urbana.....	26 427	26 400	22 216	4 184	141	1 067	2 976	27
Rural.....	1 926	1 919	1 119	800	12	497	291	7
Vinhedo.....	15 644	15 630	12 886	2 744	21	1 519	1 204	14
Urbana.....	15 291	15 277	12 637	2 640	13	1 458	1 169	14
Rural.....	353	353	249	104	8	61	35	-
Curitiba.....	897 380	896 416	779 461	116 955	3 672	20 419	92 864	964
Urbana.....	821 527	820 614	719 800	100 814	3 366	13 193	84 255	913
Rural.....	75 853	75 802	59 661	16 141	306	7 226	8 609	51
Adrianópolis.....	2 555	2 552	1 876	676	22	166	488	3
Urbana.....	544	541	456	85	1	15	69	3
Rural.....	2 011	2 011	1 420	591	21	151	419	-
Agudos do Sul.....	2 355	2 355	1 936	419	3	190	226	-
Urbana.....	466	466	384	82	1	34	47	-
Rural.....	1 889	1 889	1 552	337	2	156	179	-
Almirante Tamandaré.....	26 547	26 537	23 435	3 102	74	372	2 656	10
Urbana.....	25 402	25 392	22 525	2 867	62	265	2 540	10
Rural.....	1 145	1 145	910	235	12	107	116	-
Araucária.....	28 251	28 241	25 193	3 048	34	428	2 586	10
Urbana.....	25 644	25 634	23 040	2 594	34	210	2 350	10
Rural.....	2 607	2 607	2 153	454	-	218	236	-
Balsa Nova.....	3 405	3 401	2 831	570	7	301	262	4
Urbana.....	1 052	1 049	901	148	1	36	111	3
Rural.....	2 353	2 352	1 930	422	6	265	151	1
Bocaiúva do Sul.....	3 265	3 257	2 449	808	4	481	323	8
Urbana.....	1 035	1 029	942	87	-	21	66	6
Rural.....	2 230	2 228	1 507	721	4	460	257	2
Campina Grande do Sul.....	11 195	11 183	9 301	1 882	32	547	1 303	12
Urbana.....	8 004	7 998	6 980	1 018	27	87	904	6
Rural.....	3 191	3 185	2 321	864	5	460	399	6
Campo Largo.....	28 576	28 555	25 271	3 284	59	793	2 432	21
Urbana.....	23 239	23 220	21 120	2 100	23	268	1 809	19
Rural.....	5 337	5 335	4 151	1 184	36	525	623	2
Campo Magro.....	6 257	6 254	5 366	888	28	309	551	3
Urbana.....	721	719	603	116	-	56	60	2
Rural.....	5 536	5 535	4 763	772	28	253	491	1
Cerro Azul.....	5 500	5 495	4 384	1 111	15	313	783	5
Urbana.....	1 349	1 344	1 115	229	2	38	189	5
Rural.....	4 151	4 151	3 269	882	13	275	594	-
Colombo.....	55 442	55 411	49 296	6 115	144	666	5 305	31
Urbana.....	52 783	52 753	47 136	5 617	122	407	5 088	30
Rural.....	2 659	2 658	2 160	498	22	259	217	1
Contenda.....	3 972	3 968	3 461	507	20	147	340	4
Urbana.....	1 928	1 924	1 693	231	12	25	194	4
Rural.....	2 044	2 044	1 768	276	8	122	146	-
Curitiba.....	542 310	541 566	472 232	69 334	2 564	10 454	56 316	744
Urbana.....	542 310	541 566	472 232	69 334	2 564	10 454	56 316	744
Rural.....	-	-	-	-	-	-	-	-

**Tabela 3.3 - Domicílios recenseados, por espécie,
segundo as Regiões Metropolitanas, a RIDE, os municípios e a situação do domicílio**

(continuação)

Regiões Metropolitanas, RIDE (1), Municípios e situação do domicílio	Domicílios recenseados							Coletivos
	Total	Particulares						
		Total	Ocupados	Não ocupados				
				Total	Fechados	Uso ocasional	Vagos	
Doutor Ulysses.....	1 954	1 952	1 551	401	17	173	211	2
Urbana.....	236	234	191	43	2	16	25	2
Rural.....	1 718	1 718	1 360	358	15	157	186	-
Fazenda Rio Grande.....	19 109	19 105	16 633	2 472	77	224	2 171	4
Urbana.....	17 936	17 932	15 684	2 248	74	154	2 020	4
Rural.....	1 173	1 173	949	224	3	70	151	-
Itaperuçu.....	6 022	6 021	5 209	812	2	97	713	1
Urbana.....	4 864	4 863	4 391	472	1	14	457	1
Rural.....	1 158	1 158	818	340	1	83	256	-
Mandirituba.....	5 851	5 840	4 678	1 162	12	610	540	11
Urbana.....	1 871	1 871	1 658	213	6	49	158	-
Rural.....	3 980	3 969	3 020	949	6	561	382	11
Pinhais.....	31 783	31 768	28 707	3 061	20	218	2 823	15
Urbana.....	31 140	31 127	28 199	2 928	20	160	2 748	13
Rural.....	643	641	508	133	-	58	75	2
Piraquara.....	22 232	22 217	19 021	3 196	67	616	2 513	15
Urbana.....	10 396	10 393	9 212	1 181	36	114	1 031	3
Rural.....	11 836	11 824	9 809	2 015	31	502	1 482	12
Quatro Barras.....	5 252	5 248	4 424	824	10	269	545	4
Urbana.....	4 569	4 565	3 967	598	8	130	460	4
Rural.....	683	683	457	226	2	139	85	-
Quitandinha.....	4 884	4 882	4 069	813	11	413	389	2
Urbana.....	965	963	843	120	2	35	83	2
Rural.....	3 919	3 919	3 226	693	9	378	306	-
Rio Branco do Sul.....	9 276	9 270	7 897	1 373	27	436	910	6
Urbana.....	5 929	5 924	5 376	548	27	46	475	5
Rural.....	3 347	3 346	2 521	825	-	390	435	1
São José dos Pinhais.....	65 717	65 674	55 959	9 715	395	1 484	7 836	43
Urbana.....	58 094	58 059	50 250	7 809	331	521	6 957	35
Rural.....	7 623	7 615	5 709	1 906	64	963	879	8
Tijucas do Sul.....	4 477	4 471	3 332	1 139	22	652	465	6
Urbana.....	636	634	527	107	9	24	74	2
Rural.....	3 841	3 837	2 805	1 032	13	628	391	4
Tunas do Paraná.....	1 193	1 193	950	243	6	60	177	-
Urbana.....	414	414	375	39	1	14	24	-
Rural.....	779	779	575	204	5	46	153	-
Londrina.....	213 307	213 064	183 856	29 208	1 661	5 741	21 806	243
Urbana.....	200 161	199 926	175 034	24 892	1 551	4 531	18 810	235
Rural.....	13 146	13 138	8 822	4 316	110	1 210	2 996	8
Cambé.....	27 482	27 465	24 468	2 997	140	360	2 497	17
Urbana.....	24 868	24 853	22 796	2 057	131	80	1 846	15
Rural.....	2 614	2 612	1 672	940	9	280	651	2
Ibiporã.....	13 595	13 586	11 811	1 775	131	229	1 415	9
Urbana.....	12 400	12 391	11 032	1 359	121	84	1 154	9
Rural.....	1 195	1 195	779	416	10	145	261	-
Jataizinho.....	3 689	3 684	3 145	539	20	81	438	5
Urbana.....	3 240	3 235	2 866	369	18	31	320	5
Rural.....	449	449	279	170	2	50	118	-
Londrina.....	149 593	149 406	127 842	21 564	1 314	4 793	15 457	187
Urbana.....	144 091	143 907	124 278	19 629	1 240	4 247	14 142	184
Rural.....	5 502	5 499	3 564	1 935	74	546	1 315	3
Rolândia.....	15 683	15 661	14 003	1 658	7	128	1 523	22
Urbana.....	13 971	13 951	12 737	1 214	6	63	1 145	20
Rural.....	1 712	1 710	1 266	444	1	65	378	2
Tamarana.....	3 265	3 262	2 587	675	49	150	476	3
Urbana.....	1 591	1 589	1 325	264	35	26	203	2
Rural.....	1 674	1 673	1 262	411	14	124	273	1

Sinopse preliminar do Censo Demográfico 2000

**Tabela 3.3 - Domicílios recenseados, por espécie,
segundo as Regiões Metropolitanas, a RIDE, os municípios e a situação do domicílio**

(continuação)

Regiões Metropolitanas, RIDE (1), Municípios e situação do domicílio	Domicílios recenseados							Coletivos
	Total	Particulares						
		Total	Ocupados	Não ocupados				
				Total	Fechados	Uso ocasional	Vagos	
Maringá.....	156 181	156 063	136 918	19 145	417	2 662	16 066	118
Urbana.....	148 151	148 038	131 034	17 004	407	2 246	14 351	113
Rural.....	8 030	8 025	5 884	2 141	10	416	1 715	5
Ângulo.....	1 009	1 007	831	176	-	20	156	2
Urbana.....	711	709	638	71	-	2	69	2
Rural.....	298	298	193	105	-	18	87	-
Iguaraçu.....	1 202	1 199	1 032	167	4	33	130	3
Urbana.....	915	912	809	103	-	12	91	3
Rural.....	287	287	223	64	4	21	39	-
Mandaguaçu.....	5 514	5 512	4 707	805	10	102	693	2
Urbana.....	4 399	4 397	3 975	422	7	36	379	2
Rural.....	1 115	1 115	732	383	3	66	314	-
Mandaguari.....	10 603	10 596	9 189	1 407	17	131	1 259	7
Urbana.....	9 281	9 274	8 344	930	17	50	863	7
Rural.....	1 322	1 322	845	477	-	81	396	-
Marialva.....	9 044	9 038	8 130	908	7	85	816	6
Urbana.....	6 900	6 894	6 406	488	6	27	455	6
Rural.....	2 144	2 144	1 724	420	1	58	361	-
Maringá.....	96 645	96 559	84 354	12 205	358	2 123	9 724	86
Urbana.....	94 911	94 830	83 026	11 804	356	2 014	9 434	81
Rural.....	1 734	1 729	1 328	401	2	109	290	5
Paiçandu.....	10 066	10 064	8 576	1 488	1	81	1 406	2
Urbana.....	9 562	9 560	8 264	1 296	1	49	1 246	2
Rural.....	504	504	312	192	-	32	160	-
Sarandi.....	22 098	22 088	20 099	1 989	20	87	1 882	10
Urbana.....	21 472	21 462	19 572	1 890	20	56	1 814	10
Rural.....	626	626	527	99	-	31	68	-
Florianópolis.....	302 724	301 819	236 709	65 110	1 777	34 637	28 696	905
Urbana.....	274 942	274 096	214 808	59 288	1 689	31 845	25 754	846
Rural.....	27 782	27 723	21 901	5 822	88	2 792	2 942	59
Núcleo Metropolitano da RM								
Florianópolis.....	264 808	264 062	206 803	57 259	1 746	30 054	25 459	746
Urbana.....	251 586	250 878	196 655	54 223	1 664	28 282	24 277	708
Rural.....	13 222	13 184	10 148	3 036	82	1 772	1 182	38
Águas Mornas.....	1 744	1 742	1 418	324	3	201	120	2
Urbana.....	492	491	448	43	1	22	20	1
Rural.....	1 252	1 251	970	281	2	179	100	1
Antônio Carlos.....	1 950	1 947	1 742	205	-	105	100	3
Urbana.....	533	531	496	35	-	19	16	2
Rural.....	1 417	1 416	1 246	170	-	86	84	1
Biguaçu.....	15 020	14 990	13 225	1 765	31	533	1 201	30
Urbana.....	13 163	13 138	11 742	1 396	27	329	1 040	25
Rural.....	1 857	1 852	1 483	369	4	204	161	5
Florianópolis.....	141 655	141 127	103 907	37 220	1 243	20 270	15 707	528
Urbana.....	137 393	136 881	100 933	35 948	1 193	19 464	15 291	512
Rural.....	4 262	4 246	2 974	1 272	50	806	416	16
Governador Celso Ramos.....	5 296	5 282	3 336	1 946	22	1 363	561	14
Urbana.....	5 019	5 006	3 119	1 887	22	1 343	522	13
Rural.....	277	276	217	59	-	20	39	1
Palhoça.....	36 857	36 763	27 807	8 956	67	6 566	2 323	94
Urbana.....	35 298	35 206	26 493	8 713	66	6 406	2 241	92
Rural.....	1 559	1 557	1 314	243	1	160	82	2
Santo Amaro da Imperatriz.....	4 923	4 910	4 326	584	3	216	365	13
Urbana.....	3 742	3 736	3 442	294	3	64	227	6
Rural.....	1 181	1 174	884	290	-	152	138	7
São José.....	56 086	56 027	50 012	6 015	377	678	4 960	59
Urbana.....	55 267	55 211	49 372	5 839	352	610	4 877	56
Rural.....	819	816	640	176	25	68	83	3
São Pedro de Alcântara.....	1 277	1 274	1 030	244	-	122	122	3
Urbana.....	679	678	610	68	-	25	43	1
Rural.....	598	596	420	176	-	97	79	2

Sinopse preliminar do Censo Demográfico 2000

Tabela 3.3 - Domicílios recenseados, por espécie,
segundo as Regiões Metropolitanas, a RIDE, os municípios e a situação do domicílio

(continuação)

Regiões Metropolitanas, RIDE (1), Municípios e situação do domicílio	Domicílios recenseados							Coletivos
	Total	Particulares						
		Total	Ocupados	Não ocupados				
				Total	Fechados	Uso ocasional	Vagos	
Área de Expansão								
Metropolitana da RM								
Florianópolis.....	37 916	37 757	29 906	7 851	31	4 583	3 237	159
Urbana.....	23 356	23 218	18 153	5 065	25	3 563	1 477	138
Rural.....	14 560	14 539	11 753	2 786	6	1 020	1 760	21
Alfredo Wagner.....	2 900	2 897	2 420	477	5	115	357	3
Urbana.....	769	766	719	47	4	8	35	3
Rural.....	2 131	2 131	1 701	430	1	107	322	-
Angelina.....	1 852	1 842	1 491	351	3	105	243	10
Urbana.....	341	335	282	53	-	15	38	6
Rural.....	1 511	1 507	1 209	298	3	90	205	4
Anitápolis.....	1 267	1 262	898	364	-	162	202	5
Urbana.....	389	385	336	49	-	24	25	4
Rural.....	878	877	562	315	-	138	177	1
Canelinha.....	2 742	2 739	2 481	258	-	32	226	3
Urbana.....	1 294	1 292	1 214	78	-	3	75	2
Rural.....	1 448	1 447	1 267	180	-	29	151	1
Garopaba.....	7 296	7 210	3 771	3 439	19	3 227	193	86
Urbana.....	6 533	6 447	3 127	3 320	19	3 177	124	86
Rural.....	763	763	644	119	-	50	69	-
Leoberto Leal.....	1 176	1 175	982	193	1	6	186	1
Urbana.....	165	164	143	21	1	1	19	1
Rural.....	1 011	1 011	839	172	-	5	167	-
Major Gercino.....	1 164	1 160	908	252	-	70	182	4
Urbana.....	363	359	295	64	-	19	45	4
Rural.....	801	801	613	188	-	51	137	-
Nova Trento.....	3 023	3 013	2 774	239	-	51	188	10
Urbana.....	2 068	2 058	1 926	132	-	31	101	10
Rural.....	955	955	848	107	-	20	87	-
Paulo Lopes.....	2 024	2 021	1 632	389	-	189	200	3
Urbana.....	1 136	1 135	979	156	-	39	117	1
Rural.....	888	886	653	233	-	150	83	2
Rancho Queimado.....	1 014	1 010	737	273	3	202	68	4
Urbana.....	394	390	324	66	1	46	19	4
Rural.....	620	620	413	207	2	156	49	-
São Bonifácio.....	1 067	1 061	889	172	-	77	95	6
Urbana.....	209	206	197	9	-	4	5	3
Rural.....	858	855	692	163	-	73	90	3
São João Batista.....	4 699	4 687	4 306	381	-	75	306	12
Urbana.....	3 523	3 517	3 275	242	-	32	210	6
Rural.....	1 176	1 170	1 031	139	-	43	96	6
Tijucas.....	7 692	7 680	6 617	1 063	-	272	791	12
Urbana.....	6 172	6 164	5 336	828	-	164	664	8
Rural.....	1 520	1 516	1 281	235	-	108	127	4
Vale do Itajaí.....	173 226	173 061	156 169	16 892	629	3 303	12 960	165
Urbana.....	150 249	150 096	136 317	13 779	557	2 054	11 168	153
Rural.....	22 977	22 965	19 852	3 113	72	1 249	1 792	12
Núcleo Metropolitano da RM								
Vale do Itajaí.....	129 111	128 994	116 598	12 396	568	2 217	9 611	117
Urbana.....	115 212	115 102	104 466	10 636	525	1 580	8 531	110
Rural.....	13 899	13 892	12 132	1 760	43	637	1 080	7
Blumenau.....	85 873	85 793	77 321	8 472	505	1 466	6 501	80
Urbana.....	80 029	79 950	72 018	7 932	471	1 317	6 144	79
Rural.....	5 844	5 843	5 303	540	34	149	357	1
Gaspar.....	14 709	14 696	13 141	1 555	17	278	1 260	13
Urbana.....	9 160	9 152	8 384	768	15	35	718	8
Rural.....	5 549	5 544	4 757	787	2	243	542	5
Indaial.....	12 499	12 489	11 478	1 011	34	231	746	10
Urbana.....	11 836	11 827	10 962	865	31	114	720	9
Rural.....	663	662	516	146	3	117	26	1

Sinopse preliminar do Censo Demográfico 2000

Tabela 3.3 - Domicílios recenseados, por espécie, segundo as Regiões Metropolitanas, a RIDE, os municípios e a situação do domicílio

(continuação)

Regiões Metropolitanas, RIDE (1), Municípios e situação do domicílio	Domicílios recenseados							Coletivos
	Total	Particulares						
		Total	Ocupados	Não ocupados				
				Total	Fechados	Uso ocasional	Vagos	
Pomerode.....	6 933	6 928	6 199	729	6	125	598	5
Urbana.....	5 890	5 885	5 324	561	2	53	506	5
Rural.....	1 043	1 043	875	168	4	72	92	-
Timbó.....	9 097	9 088	8 459	629	6	117	506	9
Urbana.....	8 297	8 288	7 778	510	6	61	443	9
Rural.....	800	800	681	119	-	56	63	-
Área de Expansão Metropolitana								
da RM Vale do Itajaí.....	44 115	44 067	39 571	4 496	61	1 086	3 349	48
Urbana.....	35 037	34 994	31 851	3 143	32	474	2 637	43
Rural.....	9 078	9 073	7 720	1 353	29	612	712	5
Apiúna.....	2 766	2 766	2 373	393	-	54	339	-
Urbana.....	1 140	1 140	1 023	117	-	11	106	-
Rural.....	1 626	1 626	1 350	276	-	43	233	-
Ascurra.....	2 137	2 135	1 972	163	-	67	96	2
Urbana.....	1 846	1 844	1 739	105	-	21	84	2
Rural.....	291	291	233	58	-	46	12	-
Benedito Novo.....	2 753	2 748	2 492	256	38	122	96	5
Urbana.....	1 466	1 462	1 387	75	14	24	37	4
Rural.....	1 287	1 286	1 105	181	24	98	59	1
Botuverá.....	1 189	1 188	1 094	94	-	65	29	1
Urbana.....	256	255	242	13	-	7	6	1
Rural.....	933	933	852	81	-	58	23	-
Brusque.....	24 324	24 294	21 999	2 295	8	300	1 987	30
Urbana.....	23 342	23 314	21 207	2 107	8	233	1 866	28
Rural.....	982	980	792	188	-	67	121	2
Doutor Pedrinho.....	1 083	1 081	899	182	12	108	62	2
Urbana.....	531	529	491	38	9	8	21	2
Rural.....	552	552	408	144	3	100	41	-
Guabiruba.....	4 286	4 282	3 649	633	-	210	423	4
Urbana.....	3 901	3 898	3 379	519	-	136	383	3
Rural.....	385	384	270	114	-	74	40	1
Ilhota.....	3 231	3 229	2 972	257	2	77	178	2
Urbana.....	1 926	1 924	1 807	117	-	25	92	2
Rural.....	1 305	1 305	1 165	140	2	52	86	-
Luiz Alves.....	2 346	2 344	2 121	223	1	83	139	2
Urbana.....	629	628	576	52	1	9	42	1
Rural.....	1 717	1 716	1 545	171	-	74	97	1
Norte/Nordeste Catarinense.....	307 821	307 348	257 143	50 205	515	28 279	21 411	473
Urbana.....	273 214	272 781	228 259	44 522	477	25 535	18 510	433
Rural.....	34 607	34 567	28 884	5 683	38	2 744	2 901	40
Núcleo Metropolitano da RM								
Norte/Nordeste Catarinense.....	146 377	146 176	132 384	13 792	413	2 789	10 590	201
Urbana.....	138 703	138 520	126 187	12 333	402	2 012	9 919	183
Rural.....	7 674	7 656	6 197	1 459	11	777	671	18
Araquari.....	7 353	7 334	6 195	1 139	31	564	544	19
Urbana.....	6 713	6 694	5 740	954	30	438	486	19
Rural.....	640	640	455	185	1	126	58	-
Joinville.....	132 388	132 217	120 741	11 476	382	1 490	9 604	171
Urbana.....	127 713	127 560	116 835	10 725	372	1 125	9 228	153
Rural.....	4 675	4 657	3 906	751	10	365	376	18
Rio dos Cedros.....	3 458	3 454	2 497	957	-	671	286	4
Urbana.....	1 609	1 605	1 093	512	-	422	90	4
Rural.....	1 849	1 849	1 404	445	-	249	196	-
Rodeio.....	3 178	3 171	2 951	220	-	64	156	7
Urbana.....	2 668	2 661	2 519	142	-	27	115	7
Rural.....	510	510	432	78	-	37	41	-

**Tabela 3.3 - Domicílios recenseados, por espécie,
segundo as Regiões Metropolitanas, a RIDE, os municípios e a situação do domicílio**

(continuação)

Regiões Metropolitanas, RIDE (1), Municípios e situação do domicílio	Domicílios recenseados							Coletivos
	Total	Particulares						
		Total	Ocupados	Não ocupados				
				Total	Fechados	Uso ocasional	Vagos	
Área de Expansão Metropolitana da RM Norte/Nordeste								
Catarinense.....	161 444	161 172	124 759	36 413	102	25 490	10 821	272
Urbana.....	134 511	134 261	102 072	32 189	75	23 523	8 591	250
Rural.....	26 933	26 911	22 687	4 224	27	1 967	2 230	22
Balneário Barra do Sul.....	5 324	5 316	1 763	3 553	-	3 291	262	8
Urbana.....	5 319	5 311	1 760	3 551	-	3 289	262	8
Rural.....	5	5	3	2	-	2	-	-
Barra Velha.....	10 847	10 823	4 512	6 311	10	5 447	854	24
Urbana.....	10 511	10 487	4 244	6 243	10	5 404	829	24
Rural.....	336	336	268	68	-	43	25	-
Campo Alegre.....	3 714	3 704	3 111	593	20	337	236	10
Urbana.....	2 089	2 081	1 853	228	13	122	93	8
Rural.....	1 625	1 623	1 258	365	7	215	143	2
Corupá.....	3 759	3 750	3 357	393	1	120	272	9
Urbana.....	2 765	2 756	2 511	245	1	44	200	9
Rural.....	994	994	846	148	-	76	72	-
Garuva.....	3 376	3 367	2 916	451	3	207	241	9
Urbana.....	2 366	2 360	2 109	251	1	68	182	6
Rural.....	1 010	1 007	807	200	2	139	59	3
Guaramirim.....	7 061	7 042	6 529	513	2	108	403	19
Urbana.....	5 579	5 562	5 209	353	-	44	309	17
Rural.....	1 482	1 480	1 320	160	2	64	94	2
Itaiópolis.....	5 589	5 582	4 954	628	-	180	448	7
Urbana.....	2 603	2 596	2 381	215	-	32	183	7
Rural.....	2 986	2 986	2 573	413	-	148	265	-
Itapoá.....	9 627	9 609	2 561	7 048	1	6 481	566	18
Urbana.....	9 412	9 394	2 390	7 004	1	6 452	551	18
Rural.....	215	215	171	44	-	29	15	-
Jaraguá do Sul.....	33 247	33 207	30 685	2 522	4	351	2 167	40
Urbana.....	29 648	29 610	27 508	2 102	3	185	1 914	38
Rural.....	3 599	3 597	3 177	420	1	166	253	2
Mafra.....	15 281	15 271	13 683	1 588	44	440	1 104	10
Urbana.....	11 410	11 400	10 428	972	35	149	788	10
Rural.....	3 871	3 871	3 255	616	9	291	316	-
Massaranduba.....	3 759	3 748	3 428	320	-	101	219	11
Urbana.....	1 414	1 409	1 319	90	-	18	72	5
Rural.....	2 345	2 339	2 109	230	-	83	147	6
Monte Castelo.....	2 505	2 501	2 166	335	-	58	277	4
Urbana.....	1 351	1 348	1 204	144	-	19	125	3
Rural.....	1 154	1 153	962	191	-	39	152	1
Papanduva.....	5 120	5 115	4 359	756	3	139	614	5
Urbana.....	2 477	2 473	2 164	309	3	34	272	4
Rural.....	2 643	2 642	2 195	447	-	105	342	1
Rio Negrinho.....	10 812	10 798	9 951	847	4	248	595	14
Urbana.....	9 260	9 246	8 640	606	2	107	497	14
Rural.....	1 552	1 552	1 311	241	2	141	98	-
São Bento do Sul.....	19 384	19 354	17 748	1 606	3	449	1 154	30
Urbana.....	18 071	18 043	16 791	1 252	1	179	1 072	28
Rural.....	1 313	1 311	957	354	2	270	82	2
São Francisco do Sul.....	17 946	17 895	9 244	8 651	1	7 481	1 169	51
Urbana.....	17 089	17 040	8 606	8 434	1	7 346	1 087	49
Rural.....	857	855	638	217	-	135	82	2
São João do Itaperiú.....	970	969	850	119	5	21	93	1
Urbana.....	440	440	403	37	3	6	28	-
Rural.....	530	529	447	82	2	15	65	1

Sinopse preliminar do Censo Demográfico 2000

**Tabela 3.3 - Domicílios recenseados, por espécie,
segundo as Regiões Metropolitanas, a RIDE, os municípios e a situação do domicílio**

(continuação)

Regiões Metropolitanas, RIDE (1), Municípios e situação do domicílio	Domicílios recenseados							Coletivos
	Total	Particulares						
		Total	Ocupados	Não ocupados				
				Total	Fechados	Uso ocasional	Vagos	
Schroeder.....	3 123	3 121	2 942	179	1	31	147	2
Urbana.....	2 707	2 705	2 552	153	1	25	127	2
Rural.....	416	416	390	26	-	6	20	-
Porto Alegre.....	1 254 167	1 252 950	1 116 199	136 751	5 169	33 239	98 343	1 217
Urbana.....	1 194 637	1 193 459	1 071 627	121 832	5 024	23 582	93 226	1 178
Rural.....	59 530	59 491	44 572	14 919	145	9 657	5 117	39
Alvorada.....	55 675	55 656	51 309	4 347	178	341	3 828	19
Urbana.....	55 474	55 456	51 167	4 289	173	307	3 809	18
Rural.....	201	200	142	58	5	34	19	1
Araricá.....	1 361	1 360	1 223	137	-	34	103	1
Urbana.....	1 155	1 154	1 049	105	-	17	88	1
Rural.....	206	206	174	32	-	17	15	-
Cachoeirinha.....	35 200	35 179	31 705	3 474	196	193	3 085	21
Urbana.....	35 200	35 179	31 705	3 474	196	193	3 085	21
Rural.....	-	-	-	-	-	-	-	-
Campo Bom.....	17 369	17 364	16 185	1 179	5	104	1 070	5
Urbana.....	16 679	16 674	15 585	1 089	5	66	1 018	5
Rural.....	690	690	600	90	-	38	52	-
Canoas.....	98 578	98 511	89 720	8 791	424	1 108	7 259	67
Urbana.....	98 578	98 511	89 720	8 791	424	1 108	7 259	67
Rural.....	-	-	-	-	-	-	-	-
Charqueadas.....	8 711	8 693	7 936	757	1	176	580	18
Urbana.....	8 436	8 419	7 739	680	1	125	554	17
Rural.....	275	274	197	77	-	51	26	1
Dois Irmãos.....	6 875	6 864	6 541	323	1	114	208	11
Urbana.....	6 801	6 790	6 495	295	1	86	208	11
Rural.....	74	74	46	28	-	28	-	-
Eldorado do Sul.....	10 049	10 042	7 887	2 155	11	1 347	797	7
Urbana.....	5 952	5 950	5 442	508	6	66	436	2
Rural.....	4 097	4 092	2 445	1 647	5	1 281	361	5
Estância Velha.....	11 104	11 090	10 268	822	-	108	714	14
Urbana.....	10 825	10 812	10 031	781	-	86	695	13
Rural.....	279	278	237	41	-	22	19	1
Esteio.....	25 644	25 630	23 608	2 022	48	125	1 849	14
Urbana.....	25 618	25 604	23 584	2 020	48	123	1 849	14
Rural.....	26	26	24	2	-	2	-	-
Glorinha.....	2 513	2 510	1 807	703	-	485	218	3
Urbana.....	462	460	393	67	-	7	60	2
Rural.....	2 051	2 050	1 414	636	-	478	158	1
Gravataí.....	76 758	76 713	67 241	9 472	266	2 883	6 323	45
Urbana.....	67 360	67 318	61 032	6 286	217	701	5 368	42
Rural.....	9 398	9 395	6 209	3 186	49	2 182	955	3
Guaiíba.....	30 105	30 087	27 503	2 584	147	680	1 757	18
Urbana.....	28 976	28 958	26 722	2 236	143	419	1 674	18
Rural.....	1 129	1 129	781	348	4	261	83	-
Ivoti.....	4 803	4 794	4 435	359	10	92	257	9
Urbana.....	4 302	4 293	4 005	288	4	40	244	9
Rural.....	501	501	430	71	6	52	13	-
Montenegro.....	19 024	18 993	16 703	2 290	17	520	1 753	31
Urbana.....	16 788	16 758	14 885	1 873	17	312	1 544	30
Rural.....	2 236	2 235	1 818	417	-	208	209	1
Nova Hartz.....	4 769	4 769	4 392	377	-	117	260	-
Urbana.....	3 985	3 985	3 756	229	-	17	212	-
Rural.....	784	784	636	148	-	100	48	-
Nova Santa Rita.....	5 410	5 405	4 568	837	6	307	524	5
Urbana.....	3 910	3 907	3 348	559	6	168	385	3
Rural.....	1 500	1 498	1 220	278	-	139	139	2

Sinopse preliminar do Censo Demográfico 2000

**Tabela 3.3 - Domicílios recenseados, por espécie,
segundo as Regiões Metropolitanas, a RIDE, os municípios e a situação do domicílio**

(continuação)

Regiões Metropolitanas, RIDE (1), Municípios e situação do domicílio	Domicílios recenseados							Coletivos
	Total	Particulares						
		Total	Ocupados	Não ocupados				
				Total	Fechados	Uso ocasional	Vagos	
Novo Hamburgo.....	78 109	78 064	71 182	6 882	35	996	5 851	45
Urbana.....	76 426	76 381	69 929	6 452	35	740	5 677	45
Rural.....	1 683	1 683	1 253	430	-	256	174	-
Parobé.....	14 554	14 551	13 104	1 447	4	204	1 239	3
Urbana.....	14 027	14 025	12 705	1 320	4	127	1 189	2
Rural.....	527	526	399	127	-	77	50	1
Portão.....	8 277	8 271	7 376	895	-	250	645	6
Urbana.....	6 521	6 515	5 976	539	-	68	471	6
Rural.....	1 756	1 756	1 400	356	-	182	174	-
Porto Alegre.....	503 536	502 865	441 828	61 037	3 478	14 823	42 736	671
Urbana.....	490 566	489 901	430 436	59 465	3 404	14 273	41 788	665
Rural.....	12 970	12 964	11 392	1 572	74	550	948	6
São Jerônimo.....	6 930	6 922	5 909	1 013	-	254	759	8
Urbana.....	5 310	5 303	4 607	696	-	129	567	7
Rural.....	1 620	1 619	1 302	317	-	125	192	1
São Leopoldo.....	63 242	63 170	57 807	5 363	13	823	4 527	72
Urbana.....	63 034	62 962	57 619	5 343	13	816	4 514	72
Rural.....	208	208	188	20	-	7	13	-
Sapiranga.....	21 496	21 483	20 258	1 225	3	212	1 010	13
Urbana.....	20 290	20 277	19 298	979	3	57	919	13
Rural.....	1 206	1 206	960	246	-	155	91	-
Sapucaia do Sul.....	39 598	39 583	36 516	3 067	147	255	2 665	15
Urbana.....	39 210	39 196	36 228	2 968	147	207	2 614	14
Rural.....	388	387	288	99	-	48	51	1
Taquara.....	18 930	18 900	16 300	2 600	-	994	1 606	30
Urbana.....	14 762	14 733	13 181	1 552	-	357	1 195	29
Rural.....	4 168	4 167	3 119	1 048	-	637	411	1
Triunfo.....	8 131	8 126	6 802	1 324	-	656	668	5
Urbana.....	4 500	4 495	3 912	583	-	239	344	5
Rural.....	3 631	3 631	2 890	741	-	417	324	-
Viamão.....	77 416	77 355	66 086	11 269	179	5 038	6 052	61
Urbana.....	69 490	69 443	61 078	8 365	177	2 728	5 460	47
Rural.....	7 926	7 912	5 008	2 904	2	2 310	592	14
Goiânia.....	537 622	537 164	464 314	72 850	4 222	9 364	59 264	458
Urbana.....	526 269	525 827	456 700	69 127	4 130	7 393	57 604	442
Rural.....	11 353	11 337	7 614	3 723	92	1 971	1 660	16
Abadia de Goiás.....	1 855	1 851	1 403	448	10	222	216	4
Urbana.....	963	961	858	103	6	11	86	2
Rural.....	892	890	545	345	4	211	130	2
Aparecida de Goiânia.....	107 514	107 449	91 725	15 724	661	772	14 291	65
Urbana.....	107 111	107 046	91 488	15 558	661	732	14 165	65
Rural.....	403	403	237	166	-	40	126	-
Aragoiânia.....	2 652	2 651	1 890	761	-	325	436	1
Urbana.....	1 411	1 410	1 222	188	-	21	167	1
Rural.....	1 241	1 241	668	573	-	304	269	-
Goianápolis.....	3 205	3 204	2 833	371	53	83	235	1
Urbana.....	2 862	2 861	2 608	253	21	29	203	1
Rural.....	343	343	225	118	32	54	32	-
Goiânia.....	361 947	361 601	314 850	46 751	3 124	6 286	37 341	346
Urbana.....	359 370	359 033	312 915	46 118	3 115	5 992	37 011	337
Rural.....	2 577	2 568	1 935	633	9	294	330	9
Goianira.....	6 169	6 164	5 293	871	2	173	696	5
Urbana.....	5 888	5 884	5 093	791	2	130	659	4
Rural.....	281	280	200	80	-	43	37	1
Hidrolândia.....	4 658	4 647	3 596	1 051	182	432	437	11
Urbana.....	2 548	2 541	2 094	447	146	58	243	7
Rural.....	2 110	2 106	1 502	604	36	374	194	4

Sinopse preliminar do Censo Demográfico 2000

**Tabela 3.3 - Domicílios recenseados, por espécie,
segundo as Regiões Metropolitanas, a RIDE, os municípios e a situação do domicílio**

(continuação)

Regiões Metropolitanas, RIDE (1), Municípios e situação do domicílio	Domicílios recenseados							Coletivos
	Total	Particulares						
		Total	Ocupados	Não ocupados				
				Total	Fechados	Uso ocasional	Vagos	
Nerópolis.....	5 658	5 653	4 993	660	46	109	505	5
Urbana.....	5 148	5 143	4 617	526	42	24	460	5
Rural.....	510	510	376	134	4	85	45	-
Santo Antônio de Goiás.....	986	984	838	146	1	57	88	2
Urbana.....	765	763	697	66	1	21	44	2
Rural.....	221	221	141	80	-	36	44	-
Senador Canedo.....	16 504	16 502	14 332	2 170	13	471	1 686	2
Urbana.....	15 169	15 167	13 522	1 645	13	169	1 463	2
Rural.....	1 335	1 335	810	525	-	302	223	-
Trindade.....	26 474	26 458	22 561	3 897	130	434	3 333	16
Urbana.....	25 034	25 018	21 586	3 432	123	206	3 103	16
Rural.....	1 440	1 440	975	465	7	228	230	-
Região Integrada de Desenvolvimento do Distrito Federal e Entorno.....								
Urbana.....	844 087	843 307	728 476	114 831	18 640	11 267	84 924	780
Rural.....	75 020	74 856	52 514	22 342	1 663	9 918	10 761	164
Abadiânia.....	4 240	4 205	3 223	982	55	471	456	35
Urbana.....	2 303	2 271	1 937	334	30	80	224	32
Rural.....	1 937	1 934	1 286	648	25	391	232	3
Água Fria de Goiás.....	1 687	1 678	1 210	468	27	223	218	9
Urbana.....	533	531	401	130	6	34	90	2
Rural.....	1 154	1 147	809	338	21	189	128	7
Águas Lindas de Goiás.....	34 720	34 705	26 768	7 937	1 249	843	5 845	15
Urbana.....	34 604	34 589	26 723	7 866	1 234	810	5 822	15
Rural.....	116	116	45	71	15	33	23	-
Alexânia.....	7 278	7 269	5 524	1 745	72	621	1 052	9
Urbana.....	5 390	5 382	4 325	1 057	50	261	746	8
Rural.....	1 888	1 887	1 199	688	22	360	306	1
Brasília.....	631 191	630 645	548 527	82 118	14 030	9 714	58 374	546
Urbana.....	599 162	598 681	525 700	72 981	13 027	6 144	53 810	481
Rural.....	32 029	31 964	22 827	9 137	1 003	3 570	4 564	65
Buritis.....	6 580	6 568	5 276	1 292	46	467	779	12
Urbana.....	4 099	4 087	3 533	554	28	146	380	12
Rural.....	2 481	2 481	1 743	738	18	321	399	-
Cabeceiras.....	2 327	2 319	1 814	505	2	146	357	8
Urbana.....	1 549	1 542	1 268	274	1	44	229	7
Rural.....	778	777	546	231	1	102	128	1
Cidade Ocidental.....	12 098	12 094	10 366	1 728	297	254	1 177	4
Urbana.....	10 164	10 160	8 854	1 306	212	155	939	4
Rural.....	1 934	1 934	1 512	422	85	99	238	-
Cocalzinho de Goiás.....	4 908	4 901	3 805	1 096	131	474	491	7
Urbana.....	1 864	1 859	1 586	273	26	39	208	5
Rural.....	3 044	3 042	2 219	823	105	435	283	2
Corumbá de Goiás.....	3 361	3 342	2 592	750	8	256	486	19
Urbana.....	1 805	1 792	1 492	300	1	66	233	13
Rural.....	1 556	1 550	1 100	450	7	190	253	6
Cristalina.....	10 938	10 898	8 911	1 987	83	703	1 201	40
Urbana.....	8 226	8 207	7 049	1 158	36	231	891	19
Rural.....	2 712	2 691	1 862	829	47	472	310	21
Formosa.....	24 302	24 260	20 066	4 194	257	914	3 023	42
Urbana.....	20 657	20 624	17 553	3 071	211	354	2 506	33
Rural.....	3 645	3 636	2 513	1 123	46	560	517	9
Luziânia.....	43 566	43 540	36 144	7 396	921	1 740	4 735	26
Urbana.....	39 248	39 225	33 087	6 138	863	1 019	4 256	23
Rural.....	4 318	4 315	3 057	1 258	58	721	479	3

Sinopse preliminar do Censo Demográfico 2000

**Tabela 3.3 - Domicílios recenseados, por espécie,
segundo as Regiões Metropolitanas, a RIDE, os municípios e a situação do domicílio**

(conclusão)

Regiões Metropolitanas, RIDE (1), Municípios e situação do domicílio	Domicílios recenseados							Coletivos
	Total	Particulares						
		Total	Ocupados	Não ocupados				
				Total	Fechados	Uso ocasional	Vagos	
Mimoso de Goiás.....	1 002	1 001	763	238	9	95	134	1
Urbana.....	376	375	313	62	-	15	47	1
Rural.....	626	626	450	176	9	80	87	-
Novo Gama.....	22 435	22 426	18 689	3 737	707	265	2 765	9
Urbana.....	21 987	21 978	18 306	3 672	705	221	2 746	9
Rural.....	448	448	383	65	2	44	19	-
Padre Bernardo.....	7 319	7 311	5 718	1 593	69	522	1 002	8
Urbana.....	4 131	4 123	3 401	722	60	129	533	8
Rural.....	3 188	3 188	2 317	871	9	393	469	-
Pirenópolis.....	8 167	8 098	5 823	2 275	334	707	1 234	69
Urbana.....	4 206	4 161	3 317	844	220	265	359	45
Rural.....	3 961	3 937	2 506	1 431	114	442	875	24
Planaltina.....	22 097	22 082	18 390	3 692	457	533	2 702	15
Urbana.....	20 636	20 624	17 355	3 269	441	273	2 555	12
Rural.....	1 461	1 458	1 035	423	16	260	147	3
Santo Antônio do								
Descoberto.....	16 403	16 389	13 092	3 297	278	540	2 479	14
Urbana.....	14 814	14 804	12 104	2 700	252	183	2 265	10
Rural.....	1 589	1 585	988	597	26	357	214	4
Unaf.....	22 678	22 637	18 747	3 890	105	1 155	2 630	41
Urbana.....	16 853	16 825	14 783	2 042	72	312	1 658	28
Rural.....	5 825	5 812	3 964	1 848	33	843	972	13
Valparaíso de Goiás.....	30 680	30 671	24 752	5 919	1 162	434	4 323	9
Urbana.....	30 680	30 671	24 752	5 919	1 162	434	4 323	9
Rural.....	-	-	-	-	-	-	-	-
Vila Boa.....	1 130	1 124	790	334	4	108	222	6
Urbana.....	800	796	637	159	3	52	104	4
Rural.....	330	328	153	175	1	56	118	2

Fonte: IBGE, Censo Demográfico 2000.

(1) A RIDE (Região Integrada de Desenvolvimento do Distrito Federal e Entorno) é composta por Municípios das Unidades da Federação de Minas Gerais, Goiás e Distrito Federal.

Sinopse preliminar do Censo Demográfico 2000

Tabela 3.4 - Domicílios particulares ocupados, por situação do domicílio e localização da área, segundo as Regiões Metropolitanas, a RIDE e os Municípios

(continua)

Regiões Metropolitanas, RIDE (1) e Municípios	Domicílios particulares ocupados								
	Total	Urbana			Rural				
		Cidade ou Vila		Área urbana isolada	Área rural (exceto aglomerado)	Aglomerado			
		Área urbanizada	Área não urbanizada			De extensão urbana	Povoado	Núcleo	Outros aglomerados
Belém.....	417 619	401 946	6 430	-	3 813	2 037	3 393	-	-
Ananindeua.....	92 806	89 448	3 152	-	206	-	-	-	-
Belém.....	297 111	294 441	807	-	1 345	-	518	-	-
Benevides.....	8 112	3 256	1 505	-	1 054	419	1 878	-	-
Marituba.....	17 172	13 986	966	-	602	1 618	-	-	-
Santa Bárbara do Pará.....	2 418	815	-	-	606	-	997	-	-
Grande São Luís.....	247 499	203 470	-	-	12 666	19 306	12 057	-	-
Paço do Lumiar.....	17 713	270	-	-	3 003	7 579	6 861	-	-
Raposa.....	3 631	2 313	-	-	879	340	99	-	-
São José de Ribamar.....	23 618	5 268	-	-	4 946	11 387	2 017	-	-
São Luís.....	202 537	195 619	-	-	3 838	-	3 080	-	-
Fortaleza.....	724 776	690 522	11 291	130	21 207	407	909	310	-
Aquiraz.....	14 127	5 531	7 428	130	1 038	-	-	-	-
Caucaia.....	59 990	54 083	416	-	5 491	-	-	-	-
Chorozinho.....	4 483	2 353	-	-	1 820	-	-	310	-
Eusébio.....	7 283	6 198	1 085	-	-	-	-	-	-
Fortaleza.....	527 340	527 340	-	-	-	-	-	-	-
Guaiúba.....	4 472	3 532	-	-	940	-	-	-	-
Horizonte.....	8 066	5 810	973	-	1 283	-	-	-	-
Itaitinga.....	6 772	6 158	-	-	419	-	195	-	-
Maracanaú.....	41 442	41 328	-	-	114	-	-	-	-
Maranguape.....	19 843	14 994	-	-	4 379	-	470	-	-
Pacajus.....	10 436	8 243	-	-	2 193	-	-	-	-
Pacatuba.....	12 125	11 087	-	-	1 038	-	-	-	-
São Gonçalo do Amarante.....	8 397	3 865	1 389	-	2 492	407	244	-	-
Natal.....	257 512	225 456	-	1 413	12 306	12 358	5 887	77	15
Ceará-Mirim.....	13 588	6 923	-	-	3 697	57	2 819	77	15
Extremoz.....	4 632	1 815	-	1 413	862	-	542	-	-
Macaíba.....	13 186	8 711	-	-	3 690	-	785	-	-
Natal.....	177 579	177 579	-	-	-	-	-	-	-
Parnamirim.....	31 884	28 140	-	-	932	2 812	-	-	-
São Gonçalo do Amarante.....	16 643	2 288	-	-	3 125	9 489	1 741	-	-
Recife.....	863 561	834 059	3 487	2 785	17 226	2 241	3 249	458	56
Abreu e Lima.....	22 672	19 906	-	-	1 149	1 017	600	-	-
Araçoiaba.....	3 405	2 859	-	-	316	118	112	-	-
Cabo de Santo Agostinho.....	37 214	33 036	-	-	2 954	-	919	305	-
Camaragibe.....	32 340	31 796	544	-	-	-	-	-	-
Igarassu.....	20 226	18 669	-	-	1 132	224	125	76	-
Ilha de Itamaracá.....	3 710	3 357	-	-	78	275	-	-	-
Ipojuca.....	13 502	8 222	-	1 296	3 235	-	672	77	-
Itapissuma.....	4 783	3 749	-	207	138	-	689	-	-
Jaboatão dos Guararapes.....	151 360	148 149	-	-	2 604	607	-	-	-
Moreno.....	12 190	8 469	-	1 282	2 439	-	-	-	-
Olinda.....	94 498	92 645	-	-	1 853	-	-	-	-
Paulista.....	68 291	65 348	2 943	-	-	-	-	-	-
Recife.....	377 068	377 068	-	-	-	-	-	-	-
São Lourenço da Mata.....	22 302	20 786	-	-	1 328	-	132	-	56

Sinopse preliminar do Censo Demográfico 2000

Tabela 3.4 - Domicílios particulares ocupados, por situação do domicílio e localização da área, segundo as Regiões Metropolitanas, a RIDE e os Municípios

(continuação)

Regiões Metropolitanas, RIDE (1) e Municípios	Domicílios particulares ocupados								
	Total	Urbana			Rural				
		Cidade ou Vila		Área urbana isolada	Área rural (exceto aglomera- rado)	Aglomerado			
		Área urbanizada	Área não urbani- zada			De extensão urbana	Povoado	Núcleo	Outros aglo- mera- dos
Maceió.....	245 547	235 805	14	2 699	4 891	-	1 091	1 032	15
Barra de Santo Antônio.....	2 385	2 012	-	-	348	-	-	25	-
Barra de São Miguel.....	1 418	1 204	-	-	214	-	-	-	-
Coqueiro Seco.....	1 208	1 075	-	-	133	-	-	-	-
Maceió.....	202 096	201 709	14	-	373	-	-	-	-
Marechal Deodoro.....	8 059	6 820	-	-	980	-	259	-	-
Messias.....	2 570	2 077	-	-	313	-	-	180	-
Paripueira.....	1 768	1 555	-	-	213	-	-	-	-
Pilar.....	6 870	6 233	-	-	480	-	46	111	-
Rio Largo.....	14 914	10 370	-	1 854	1 304	-	786	585	15
Santa Luzia do Norte.....	1 382	1 198	-	-	184	-	-	-	-
Satuba.....	2 877	1 552	-	845	349	-	-	131	-
Salvador.....	799 545	768 053	26	19 770	10 819	622	255	-	-
Camaçari.....	41 452	32 518	-	7 118	1 816	-	-	-	-
Candeias.....	18 916	14 774	-	2 302	1 840	-	-	-	-
Dias d'Ávila.....	11 389	10 687	-	-	556	-	146	-	-
Itaparica.....	4 910	1 870	-	3 040	-	-	-	-	-
Lauro de Freitas.....	29 451	27 973	-	159	1 319	-	-	-	-
Madre de Deus.....	2 952	2 842	-	-	110	-	-	-	-
Salvador.....	653 299	653 066	-	-	233	-	-	-	-
São Francisco do Conde.....	6 198	4 375	26	725	1 072	-	-	-	-
Simões Filho.....	23 217	16 498	-	2 566	3 531	622	-	-	-
Vera Cruz.....	7 761	3 450	-	3 860	342	-	109	-	-
Belo Horizonte.....	1 299 501	1 221 323	8 741	29 734	30 958	4 309	4 242	-	194
Total.....	1 176 387	1 110 978	8 479	28 874	20 818	4 309	2 878	-	51
Baldim.....	2 233	1 376	-	-	602	-	255	-	-
Belo Horizonte.....	628 885	627 981	904	-	-	-	-	-	-
Betim.....	79 039	67 877	-	8 927	2 235	-	-	-	-
Brumadinho.....	7 216	4 450	-	742	1 666	-	307	-	51
Caeté.....	9 298	8 052	-	-	1 106	-	140	-	-
Capim Branco.....	2 063	1 850	-	-	213	-	-	-	-
Confins.....	1 247	794	-	-	116	-	337	-	-
Contagem.....	143 822	132 639	-	10 021	659	503	-	-	-
Esmeraldas.....	12 133	4 969	-	4 843	1 797	-	524	-	-
Florestal.....	1 560	1 030	-	-	415	-	115	-	-
Ibirité.....	33 943	33 762	-	-	181	-	-	-	-
Igarapé.....	6 422	5 896	-	-	526	-	-	-	-
Itaguara.....	3 176	2 157	-	-	950	-	69	-	-
Jaboticatubas.....	3 550	1 795	-	46	1 709	-	-	-	-
Juatuba.....	4 351	4 212	-	-	139	-	-	-	-
Lagoa Santa.....	9 925	8 604	325	338	344	314	-	-	-
Mário Campos.....	2 719	2 031	-	-	688	-	-	-	-
Mateus Leme.....	6 535	5 461	-	-	954	-	120	-	-
Matozinhos.....	7 622	6 957	1	-	450	214	-	-	-
Nova Lima.....	16 801	15 860	588	-	181	172	-	-	-
Nova União.....	1 382	377	-	-	662	-	343	-	-
Pedro Leopoldo.....	13 975	10 137	486	710	901	1 124	617	-	-
Raposos.....	3 515	3 028	280	-	117	90	-	-	-
Ribeirão das Neves.....	62 242	58 830	3 245	-	167	-	-	-	-
Rio Acima.....	1 912	1 635	-	-	226	51	-	-	-
Rio Manso.....	1 272	623	-	148	501	-	-	-	-
Sabará.....	29 413	26 465	68	2 157	723	-	-	-	-
Santa Luzia.....	46 940	44 813	1 956	-	171	-	-	-	-
São Joaquim de Bicas.....	4 696	3 143	-	378	568	607	-	-	-
São José da Lapa.....	3 841	2 050	-	206	351	1 234	-	-	-
Sarzedo.....	4 440	3 755	-	-	685	-	-	-	-
Taquaraçu de Minas.....	921	323	-	57	490	-	51	-	-
Vespasiano.....	19 298	18 046	626	301	325	-	-	-	-

Sinopse preliminar do Censo Demográfico 2000

Tabela 3.4 - Domicílios particulares ocupados, por situação do domicílio e localização da área, segundo as Regiões Metropolitanas, a RIDE e os Municípios

(continuação)

Regiões Metropolitanas, RIDE (1) e Municípios	Domicílios particulares ocupados								
	Total	Urbana			Rural				
		Cidade ou Vila		Área urbana isolada	Área rural (exceto aglomera- do)	Aglomerado			
		Área urbanizada	Área não urbani- zada			De extensão urbana	Povoado	Núcleo	Outros aglo- mera- dos
Colar Metropolitano da RM Belo Horizonte.....	123 114	110 345	262	860	10 140	-	1 364	-	143
Barão de Cocais.....	5 802	5 304	-	-	498	-	-	-	-
Belo Vale.....	2 014	849	-	-	1 165	-	-	-	-
Bonfim.....	2 069	830	-	-	1 239	-	-	-	-
Fortuna de Minas.....	623	379	-	-	244	-	-	-	-
Funilândia.....	841	383	-	-	245	-	213	-	-
Inhaúma.....	1 291	831	-	-	460	-	-	-	-
Itabirito.....	9 798	9 093	-	-	615	-	74	-	16
Itatiaiuçu.....	2 290	1 339	-	-	771	-	180	-	-
Itaúna.....	21 287	19 778	7	-	1 149	-	353	-	-
Moeda.....	1 193	457	-	-	736	-	-	-	-
Pará de Minas.....	19 534	17 790	242	151	929	-	422	-	-
Prudente de Morais.....	1 986	1 898	-	-	88	-	-	-	-
Santa Bárbara.....	5 911	5 181	-	-	730	-	-	-	-
São José da Varginha.....	883	430	-	-	407	-	46	-	-
Sete Lagoas.....	47 592	45 803	13	709	864	-	76	-	127
Vale do Aço.....	146 718	128 201	153	2 978	13 408	283	1 591	104	-
Total.....	105 530	101 471	153	2 899	600	283	124	-	-
Coronel Fabriciano.....	25 817	25 538	-	-	155	-	124	-	-
Ipatinga.....	56 183	55 748	-	-	152	283	-	-	-
Santana do Paraíso.....	4 582	2 043	-	2 288	251	-	-	-	-
Timóteo.....	18 948	18 142	153	611	42	-	-	-	-
Colar Metropolitano da RM Vale do Aço.....	41 188	26 730	-	79	12 808	-	1 467	104	-
Açucena.....	2 844	1 209	-	-	1 635	-	-	-	-
Antônio Dias.....	2 485	1 040	-	79	1 296	-	-	70	-
Belo Oriente.....	4 791	4 003	-	-	788	-	-	-	-
Braúnas.....	1 355	328	-	-	993	-	-	34	-
Bugre.....	1 036	355	-	-	427	-	254	-	-
Córrego Novo.....	983	591	-	-	392	-	-	-	-
Dionísio.....	2 346	1 300	-	-	633	-	413	-	-
Dom Cavati.....	1 516	1 311	-	-	205	-	-	-	-
Entre Folhas.....	1 346	950	-	-	396	-	-	-	-
Iapu.....	2 621	1 776	-	-	845	-	-	-	-
Ipaba.....	3 455	3 108	-	-	197	-	150	-	-
Jaguarapu.....	719	513	-	-	206	-	-	-	-
Joanésia.....	1 645	568	-	-	1 077	-	-	-	-
Marliéria.....	1 065	267	-	-	450	-	348	-	-
Mesquita.....	1 659	878	-	-	781	-	-	-	-
Naque.....	1 395	1 306	-	-	89	-	-	-	-
Periquito.....	1 861	1 375	-	-	184	-	302	-	-
Pingo-d'Água.....	919	832	-	-	87	-	-	-	-
São João do Oriente.....	2 297	1 788	-	-	509	-	-	-	-
São José do Goiabal.....	1 544	911	-	-	633	-	-	-	-
Sobralia.....	1 614	1 023	-	-	591	-	-	-	-
Vargem Alegre.....	1 692	1 298	-	-	394	-	-	-	-
Grande Vitória.....	398 751	389 662	2 307	483	4 215	2 084	-	-	-
Cariacica.....	88 315	85 417	-	-	814	2 084	-	-	-
Guarapari.....	24 604	21 025	2 010	-	1 569	-	-	-	-
Serra.....	86 503	85 662	297	135	409	-	-	-	-
Viana.....	14 239	12 869	-	348	1 022	-	-	-	-
Vila Velha.....	99 280	98 879	-	-	401	-	-	-	-
Vitória.....	85 810	85 810	-	-	-	-	-	-	-

Tabela 3.4 - Domicílios particulares ocupados, por situação do domicílio e localização da área, segundo as Regiões Metropolitanas, a RIDE e os Municípios

(continuação)

Regiões Metropolitanas, RIDE (1) e Municípios	Domicílios particulares ocupados								
	Total	Urbana			Rural				
		Cidade ou Vila		Área urbana isolada	Área rural (exceto aglomerado)	Aglomerado			
		Área urbanizada	Área não urbanizada			De extensão urbana	Povoado	Núcleo	Outros aglomerados
Rio de Janeiro.....	3 260 586	3 235 525	2 020	531	14 843	6 540	1 028	-	99
Belford Roxo.....	122 038	122 038	-	-	-	-	-	-	-
Duque de Caxias.....	219 388	218 328	-	160	798	-	102	-	-
Guapimirim.....	10 670	7 235	-	-	1 340	2 041	54	-	-
Itaboraí.....	53 739	50 843	-	-	2 896	-	-	-	-
Itaguaí.....	23 028	21 972	-	-	794	-	262	-	-
Japeri.....	23 051	22 689	362	-	-	-	-	-	-
Magé.....	58 325	54 113	917	-	2 126	559	610	-	-
Mangaratiba.....	7 311	5 632	181	70	1 071	357	-	-	-
Maricá.....	22 944	19 039	-	-	2 985	920	-	-	-
Nilópolis.....	44 513	44 513	-	-	-	-	-	-	-
Niterói.....	143 993	143 993	-	-	-	-	-	-	-
Nova Iguaçu.....	260 337	260 268	69	-	-	-	-	-	-
Paracambi.....	11 441	10 368	-	-	715	259	-	-	99
Queimados.....	33 510	33 510	-	-	-	-	-	-	-
Rio de Janeiro.....	1 807 940	1 807 940	-	-	-	-	-	-	-
São Gonçalo.....	263 292	263 111	181	-	-	-	-	-	-
São João de Meriti.....	129 597	129 597	-	-	-	-	-	-	-
Seropédica.....	18 153	13 985	310	301	1 153	2 404	-	-	-
Tanguá.....	7 316	6 351	-	-	965	-	-	-	-
São Paulo.....	5 009 683	4 756 441	24 157	35 396	51 009	130 626	7 584	-	4 470
Arujá.....	15 313	14 643	-	-	629	-	-	-	41
Barueri.....	55 513	55 513	-	-	-	-	-	-	-
Biritiba-Mirim.....	6 401	5 403	-	-	998	-	-	-	-
Caieiras.....	18 977	18 256	-	-	721	-	-	-	-
Cajamar.....	13 617	11 656	298	964	699	-	-	-	-
Carapicuíba.....	91 695	91 695	-	-	-	-	-	-	-
Cotia.....	38 849	34 143	4 706	-	-	-	-	-	-
Diadema.....	98 572	98 572	-	-	-	-	-	-	-
Embu.....	53 592	53 592	-	-	-	-	-	-	-
Embu-Guaçu.....	14 520	14 204	-	-	316	-	-	-	-
Ferraz de Vasconcelos.....	36 730	36 425	-	-	305	-	-	-	-
Francisco Morato.....	34 013	33 462	513	-	38	-	-	-	-
Franco da Rocha.....	26 456	25 730	227	50	449	-	-	-	-
Guararema.....	5 935	3 245	-	1 534	1 156	-	-	-	-
Guarulhos.....	291 074	284 513	-	796	1 060	-	4 705	-	-
Itapeçerica da Serra.....	33 804	29 754	3 674	-	376	-	-	-	-
Itapeví.....	41 885	41 885	-	-	-	-	-	-	-
Itaquaquecetuba.....	69 197	69 197	-	-	-	-	-	-	-
Jandira.....	24 466	24 466	-	-	-	-	-	-	-
Juquitiba.....	6 914	2 047	2 554	-	2 313	-	-	-	-
Mairiporã.....	16 112	3 544	-	9 327	3 241	-	-	-	-
Mauá.....	99 099	99 099	-	-	-	-	-	-	-
Moji das Cruzes.....	89 185	78 174	502	3 292	4 954	2 263	-	-	-
Osasco.....	180 944	180 702	-	242	-	-	-	-	-
Pirapora do Bom Jesus.....	3 273	760	2 511	-	2	-	-	-	-
Poá.....	25 072	24 787	-	-	104	181	-	-	-
Ribeirão Pires.....	28 292	28 292	-	-	-	-	-	-	-
Rio Grande da Serra.....	9 569	9 569	-	-	-	-	-	-	-
Salesópolis.....	3 963	2 269	-	143	1 551	-	-	-	-
Santa Isabel.....	11 792	8 523	-	474	2 534	-	106	-	155
Santana de Parnaíba.....	19 300	13 953	5 347	-	-	-	-	-	-
Santo André.....	187 076	186 130	946	-	-	-	-	-	-
São Bernardo do Campo.....	198 030	194 740	-	-	1 824	-	1 466	-	-
São Caetano do Sul.....	43 496	43 496	-	-	-	-	-	-	-
São Lourenço da Serra.....	3 287	637	2 246	-	404	-	-	-	-
São Paulo.....	2 992 656	2 814 212	633	18 574	25 474	128 182	1 307	-	4 274
Suzano.....	59 699	57 838	-	-	1 861	-	-	-	-
Taboão da Serra.....	52 833	52 833	-	-	-	-	-	-	-
Vargem Grande Paulista.....	8 482	8 482	-	-	-	-	-	-	-

Sinopse preliminar do Censo Demográfico 2000

Tabela 3.4 - Domicílios particulares ocupados, por situação do domicílio e localização da área, segundo as Regiões Metropolitanas, a RIDE e os Municípios

(continuação)

Regiões Metropolitanas, RIDE (1) e Municípios	Domicílios particulares ocupados								
	Total	Urbana			Rural				
		Cidade ou Vila		Área urbana isolada	Área rural (exceto aglomera- rado)	Aglomerado			
		Área urbanizada	Área não urbani- zada			De extensão urbana	Povoado	Núcleo	Outros aglo- mera- dos
Baixada Santista.....	425 967	423 841	382	-	874	370	375	25	100
Bertioga.....	8 728	8 478	-	-	29	196	-	25	-
Cubatão.....	29 963	29 406	382	-	1	174	-	-	-
Guarujá.....	72 447	72 428	-	-	19	-	-	-	-
Itanhaém.....	20 599	20 345	-	-	254	-	-	-	-
Mongaguá.....	9 864	9 807	-	-	57	-	-	-	-
Peruibe.....	14 509	14 166	-	-	343	-	-	-	-
Praia Grande.....	54 923	54 923	-	-	-	-	-	-	-
Santos.....	131 351	130 752	-	-	124	-	375	-	100
São Vicente.....	83 583	83 536	-	-	47	-	-	-	-
Campinas.....	661 056	621 396	13 861	8 101	13 441	2 974	-	-	1 283
Americana.....	52 534	52 427	-	-	107	-	-	-	-
Artur Nogueira.....	9 026	8 284	-	-	742	-	-	-	-
Campinas.....	284 330	276 924	2 812	461	2 996	1 137	-	-	-
Cosmópolis.....	12 366	11 754	-	153	459	-	-	-	-
Engenheiro Coelho.....	2 591	1 583	247	-	606	-	-	-	155
Holambra.....	1 872	992	-	92	788	-	-	-	-
Hortolândia.....	40 526	40 382	144	-	-	-	-	-	-
Indaiatuba.....	40 444	39 879	-	-	565	-	-	-	-
Itatiba.....	22 228	14 144	3 985	-	1 666	1 403	-	-	1 030
Jaguariúna.....	7 980	6 885	-	116	979	-	-	-	-
Monte Mor.....	9 874	3 755	-	5 298	821	-	-	-	-
Nova Odessa.....	11 782	11 069	-	462	251	-	-	-	-
Paulínia.....	13 774	13 256	377	-	24	117	-	-	-
Pedreira.....	9 712	8 501	913	-	298	-	-	-	-
Santa Bárbara d'Oeste.....	47 106	45 956	-	574	576	-	-	-	-
Santo Antônio de Posse.....	4 928	3 933	-	136	859	-	-	-	-
Sumaré.....	53 762	52 526	325	160	434	317	-	-	-
Valinhos.....	23 335	20 609	958	649	1 021	-	-	-	98
Vinhedo.....	12 886	8 537	4 100	-	249	-	-	-	-
Curitiba.....	779 461	708 970	1 379	9 451	48 469	3 528	7 664	-	-
Adrianópolis.....	1 876	456	-	-	1 119	-	301	-	-
Agudos do Sul.....	1 936	384	-	-	1 552	-	-	-	-
Almirante Tamandaré.....	23 435	20 967	-	1 558	910	-	-	-	-
Araucária.....	25 193	23 013	-	27	2 153	-	-	-	-
Balsa Nova.....	2 831	901	-	-	1 930	-	-	-	-
Bocaiúva do Sul.....	2 449	942	-	-	1 507	-	-	-	-
Campina Grande do Sul.....	9 301	6 980	-	-	2 321	-	-	-	-
Campo Largo.....	25 271	20 710	280	130	3 889	-	262	-	-
Campo Magro.....	5 366	603	-	-	1 286	3 477	-	-	-
Cerro Azul.....	4 384	1 115	-	-	3 269	-	-	-	-
Colombo.....	49 296	44 316	-	2 820	2 160	-	-	-	-
Contenda.....	3 461	1 473	220	-	1 717	51	-	-	-
Curitiba.....	472 232	472 232	-	-	-	-	-	-	-
Doutor Ulysses.....	1 551	191	-	-	1 360	-	-	-	-
Fazenda Rio Grande.....	16 633	15 684	-	-	949	-	-	-	-
Itaperuçu.....	5 209	4 391	-	-	818	-	-	-	-
Mandirituba.....	4 678	1 658	-	-	3 020	-	-	-	-
Pinhais.....	28 707	28 199	-	-	508	-	-	-	-
Piraquara.....	19 021	6 532	-	2 680	2 770	-	7 039	-	-
Quatro Barras.....	4 424	3 088	879	-	457	-	-	-	-
Quitandinha.....	4 069	696	-	147	3 226	-	-	-	-
Rio Branco do Sul.....	7 897	5 376	-	-	2 521	-	-	-	-
São José dos Pinhais.....	55 959	48 161	-	2 089	5 709	-	-	-	-
Tijucas do Sul.....	3 332	527	-	-	2 805	-	-	-	-
Tunas do Paraná.....	950	375	-	-	513	-	62	-	-

Tabela 3.4 - Domicílios particulares ocupados, por situação do domicílio e localização da área, segundo as Regiões Metropolitanas, a RIDE e os Municípios

(continuação)

Regiões Metropolitanas, RIDE (1) e Municípios	Domicílios particulares ocupados								
	Total	Urbana			Rural				
		Cidade ou Vila		Área urbana isolada	Área rural (exceto aglomera- do)	Aglomerado			
		Área urbanizada	Área não urbani- zada			De extensão urbana	Povoado	Núcleo	Outros aglo- mera- dos
Londrina.....	183 856	173 426	1 275	333	8 745	-	77	-	-
Cambé.....	24 468	22 709	87	-	1 595	-	77	-	-
Ibiporã.....	11 811	10 699	-	333	779	-	-	-	-
Jataizinho.....	3 145	2 866	-	-	279	-	-	-	-
Londrina.....	127 842	124 278	-	-	3 564	-	-	-	-
Rolândia.....	14 003	12 285	452	-	1 266	-	-	-	-
Tamarana.....	2 587	589	736	-	1 262	-	-	-	-
Maringá.....	136 918	129 296	1 353	385	5 319	-	565	-	-
Ângulo.....	831	638	-	-	137	-	56	-	-
Iguaraçu.....	1 032	809	-	-	223	-	-	-	-
Mandaguaçu.....	4 707	3 975	-	-	570	-	162	-	-
Mandaguari.....	9 189	8 344	-	-	845	-	-	-	-
Marialva.....	8 130	6 406	-	-	1 519	-	205	-	-
Maringá.....	84 354	81 571	1 343	112	1 328	-	-	-	-
Paiçandu.....	8 576	8 264	-	-	312	-	-	-	-
Sarandi.....	20 099	19 289	10	273	385	-	142	-	-
Florianópolis.....	236 709	211 806	2 375	627	21 384	517	-	-	-
Núcleo Metropolitano da RM									
Florianópolis.....	206 803	193 653	2 375	627	9 631	517	-	-	-
Águas Mornas.....	1 418	448	-	-	970	-	-	-	-
Antônio Carlos.....	1 742	496	-	-	1 246	-	-	-	-
Biguaçu.....	13 225	11 728	14	-	1 483	-	-	-	-
Florianópolis.....	103 907	100 756	-	177	2 858	116	-	-	-
Governador Celso Ramos.....	3 336	2 669	-	450	217	-	-	-	-
Palhoça.....	27 807	26 476	17	-	1 314	-	-	-	-
Santo Amaro da Imperatriz.....	4 326	3 442	-	-	642	242	-	-	-
São José.....	50 012	47 028	2 344	-	481	159	-	-	-
São Pedro de Alcântara.....	1 030	610	-	-	420	-	-	-	-
Área de Expansão									
Metropolitanada RM									
Florianópolis.....	29 906	18 153	-	-	11 753	-	-	-	-
Alfredo Wagner.....	2 420	719	-	-	1 701	-	-	-	-
Angelina.....	1 491	282	-	-	1 209	-	-	-	-
Anitápolis.....	898	336	-	-	562	-	-	-	-
Canelinha.....	2 481	1 214	-	-	1 267	-	-	-	-
Garopaba.....	3 771	3 127	-	-	644	-	-	-	-
Leoberto Leal.....	982	143	-	-	839	-	-	-	-
Major Gercino.....	908	295	-	-	613	-	-	-	-
Nova Trento.....	2 774	1 926	-	-	848	-	-	-	-
Paulo Lopes.....	1 632	979	-	-	653	-	-	-	-
Rancho Queimado.....	737	324	-	-	413	-	-	-	-
São Bonifácio.....	889	197	-	-	692	-	-	-	-
São João Batista.....	4 306	3 275	-	-	1 031	-	-	-	-
Tijucas.....	6 617	5 336	-	-	1 281	-	-	-	-
Vale do Itajaí.....	156 169	135 514	-	803	18 405	1 366	81	-	-
Núcleo Metropolitano da RM									
Vale do Itajaí.....	116 598	104 466	-	-	10 766	1 366	-	-	-
Blumenau.....	77 321	72 018	-	-	3 937	1 366	-	-	-
Gaspar.....	13 141	8 384	-	-	4 757	-	-	-	-
Indaial.....	11 478	10 962	-	-	516	-	-	-	-
Pomerode.....	6 199	5 324	-	-	875	-	-	-	-
Timbó.....	8 459	7 778	-	-	681	-	-	-	-

Sinopse preliminar do Censo Demográfico 2000

Tabela 3.4 - Domicílios particulares ocupados, por situação do domicílio e localização da área, segundo as Regiões Metropolitanas, a RIDE e os Municípios

(continuação)

Regiões Metropolitanas, RIDE (1) e Municípios	Domicílios particulares ocupados								
	Total	Urbana			Rural				
		Cidade ou Vila		Área urbana isolada	Área rural (exceto aglomera- do)	Aglomerado			
		Área urbanizada	Área não urbani- zada			De extensão urbana	Povoado	Núcleo	Outros aglo- mera- dos
Área de Expansão Metropolitana da RM Vale do Itajaí.....									
	39 571	31 048	-	803	7 639	-	81	-	-
Apiúna.....	2 373	1 023	-	-	1 350	-	-	-	-
Ascurra.....	1 972	1 739	-	-	233	-	-	-	-
Benedito Novo.....	2 492	1 075	-	312	1 105	-	-	-	-
Botuverá.....	1 094	242	-	-	852	-	-	-	-
Brusque.....	21 999	21 207	-	-	792	-	-	-	-
Doutor Pedrinho.....	899	310	-	181	408	-	-	-	-
Guabiruba.....	3 649	3 379	-	-	270	-	-	-	-
Ilhota.....	2 972	1 497	-	310	1 084	-	81	-	-
Luiz Alves.....	2 121	576	-	-	1 545	-	-	-	-
Norte/Nordeste Catarinense.....	257 143	208 625	9 541	10 093	27 349	1 230	305	-	-
Núcleo Metropolitano da RM Norte/Nordeste Catarinense.....									
	132 384	117 472	-	8 715	4 967	1 230	-	-	-
Araquari.....	6 195	3 836	-	1 904	455	-	-	-	-
Joinville.....	120 741	110 054	-	6 781	2 676	1 230	-	-	-
Rio dos Cedros.....	2 497	1 063	-	30	1 404	-	-	-	-
Rodeio.....	2 951	2 519	-	-	432	-	-	-	-
Área de Expansão Metropolitana da RM Norte/Nordeste Catarinense.....									
	124 759	91 153	9 541	1 378	22 382	-	305	-	-
Balneário Barra do Sul.....	1 763	1 760	-	-	3	-	-	-	-
Barra Velha.....	4 512	4 056	61	127	268	-	-	-	-
Campo Alegre.....	3 111	1 365	-	488	1 258	-	-	-	-
Corupá.....	3 357	1 994	517	-	846	-	-	-	-
Garuva.....	2 916	2 109	-	-	807	-	-	-	-
Guaramirim.....	6 529	2 759	2 450	-	1 320	-	-	-	-
Itaiópolis.....	4 954	2 381	-	-	2 573	-	-	-	-
Itapoá.....	2 561	2 390	-	-	171	-	-	-	-
Jaraguá do Sul.....	30 685	21 529	5 550	429	3 177	-	-	-	-
Mafra.....	13 683	10 420	8	-	3 255	-	-	-	-
Massaranduba.....	3 428	1 179	-	140	2 109	-	-	-	-
Monte Castelo.....	2 166	1 204	-	-	962	-	-	-	-
Papanduva.....	4 359	2 164	-	-	2 195	-	-	-	-
Rio Negrinho.....	9 951	8 640	-	-	1 006	-	305	-	-
São Bento do Sul.....	17 748	16 098	693	-	957	-	-	-	-
São Francisco do Sul.....	9 244	8 606	-	-	638	-	-	-	-
São João do Itaperiú.....	850	209	-	194	447	-	-	-	-
Schroeder.....	2 942	2 290	262	-	390	-	-	-	-
Porto Alegre.....	1 116 199	1 045 608	19 269	6 750	33 884	4 835	3 853	56	1 944
Alvorada.....	51 309	51 167	-	-	142	-	-	-	-
Araricá.....	1 223	1 049	-	-	174	-	-	-	-
Cachoeirinha.....	31 705	29 315	2 390	-	-	-	-	-	-
Campo Bom.....	16 185	14 995	590	-	600	-	-	-	-
Canoas.....	89 720	88 097	1 623	-	-	-	-	-	-
Charqueadas.....	7 936	7 521	218	-	197	-	-	-	-
Dois Irmãos.....	6 541	6 495	-	-	46	-	-	-	-
Eldorado do Sul.....	7 887	5 365	77	-	926	-	86	-	1 433
Estância Velha.....	10 268	10 031	-	-	237	-	-	-	-
Esteio.....	23 608	23 584	-	-	24	-	-	-	-
Glorinha.....	1 807	393	-	-	1 414	-	-	-	-
Gravataí.....	67 241	55 672	5 360	-	4 757	-	1 452	-	-
Guaíba.....	27 503	25 755	-	967	781	-	-	-	-
Ivoti.....	4 435	4 005	-	-	430	-	-	-	-

Sinopse preliminar do Censo Demográfico 2000

Tabela 3.4 - Domicílios particulares ocupados, por situação do domicílio e localização da área, segundo as Regiões Metropolitanas, a RIDE e os Municípios

(conclusão)

Regiões Metropolitanas, RIDE (1) e Municípios	Domicílios particulares ocupados								
	Total	Urbana			Rural				
		Cidade ou Vila		Área urbana isolada	Área rural (exceto aglomera- do)	Aglomerado			
		Área urbanizada	Área não urbani- zada			De extensão urbana	Povoado	Núcleo	Outros aglo- mera- dos
Montenegro.....	16 703	14 024	861	-	1 818	-	-	-	-
Nova Hartz.....	4 392	3 118	-	638	636	-	-	-	-
Nova Santa Rita.....	4 568	3 348	-	-	1 150	70	-	-	-
Novo Hamburgo.....	71 182	69 019	910	-	637	-	616	-	-
Parobé.....	13 104	12 535	170	-	399	-	-	-	-
Portão.....	7 376	5 976	-	-	1 206	194	-	-	-
Porto Alegre.....	441 828	426 020	-	4 416	6 474	4 571	347	-	-
São Jerônimo.....	5 909	4 200	13	394	1 302	-	-	-	-
São Leopoldo.....	57 807	57 619	-	-	56	-	132	-	-
Sapiranga.....	20 258	19 298	-	-	960	-	-	-	-
Sapucaia do Sul.....	36 516	33 701	2 527	-	288	-	-	-	-
Taquara.....	16 300	13 181	-	-	3 119	-	-	-	-
Triunfo.....	6 802	3 484	93	335	2 890	-	-	-	-
Viamão.....	66 086	56 641	4 437	-	3 221	-	1 220	56	511
Goiânia.....	464 314	439 579	-	17 121	7 225	-	389	-	-
Abadia de Goiás.....	1 403	858	-	-	468	-	77	-	-
Aparecida de Goiânia.....	91 725	91 476	-	12	237	-	-	-	-
Aragoiânia.....	1 890	1 222	-	-	668	-	-	-	-
Goianápolis.....	2 833	2 608	-	-	225	-	-	-	-
Goiânia.....	314 850	310 894	-	2 021	1 935	-	-	-	-
Goianira.....	5 293	5 093	-	-	200	-	-	-	-
Hidrolândia.....	3 596	1 936	-	158	1 364	-	138	-	-
Nerópolis.....	4 993	4 617	-	-	376	-	-	-	-
Santo Antônio de Goiás.....	838	697	-	-	141	-	-	-	-
Senador Canedo.....	14 332	7 652	-	5 870	810	-	-	-	-
Trindade.....	22 561	12 526	-	9 060	801	-	174	-	-
Região Integrada de									
Desenvolvimento do Distrito									
Federal e Entorno.....	780 990	711 816	13 621	3 039	40 319	4 313	5 773	171	1 938
Abadiânia (GO).....	3 223	1 937	-	-	1 165	-	121	-	-
Água Fria de Goiás (GO).....	1 210	401	-	-	688	-	121	-	-
Águas Lindas de Goiás (GO).....	26 768	26 723	-	-	45	-	-	-	-
Alexânia (GO).....	5 524	4 325	-	-	1 155	-	44	-	-
Brasília (DF).....	548 527	511 732	12 088	1 880	14 599	3 360	2 779	151	1 938
Buritiz (MG).....	5 276	3 533	-	-	1 564	-	179	-	-
Cabeceiras (GO).....	1 814	1 268	-	-	436	-	110	-	-
Cidade Ocidental (GO).....	10 366	8 854	-	-	559	953	-	-	-
Cocalzinho de Goiás (GO).....	3 805	1 586	-	-	1 223	-	996	-	-
Corumbá de Goiás (GO).....	2 592	1 492	-	-	1 038	-	62	-	-
Cristalina (GO).....	8 911	7 049	-	-	1 685	-	177	-	-
Formosa (GO).....	20 066	17 553	-	-	1 962	-	551	-	-
Luziânia (GO).....	36 144	32 964	123	-	2 957	-	100	-	-
Mimoso de Goiás (GO).....	763	313	-	-	450	-	-	-	-
Novo Gama (GO).....	18 689	18 306	-	-	383	-	-	-	-
Padre Bernardo (GO).....	5 718	2 615	-	786	2 317	-	-	-	-
Pirenópolis (GO).....	5 823	3 317	-	-	2 196	-	310	-	-
Planaltina (GO).....	18 390	17 355	-	-	1 035	-	-	-	-
Santo Antônio do Descoberto (GO)....	13 092	11 731	-	373	851	-	137	-	-
Unaí (MG).....	18 747	14 039	744	-	3 878	-	86	-	-
Valparaíso de Goiás (GO).....	24 752	24 086	666	-	-	-	-	-	-
Vila Boa (GO).....	790	637	-	-	133	-	-	20	-

Fonte: IBGE, Censo Demográfico 2000.

(1) A RIDE (Região Integrada de Desenvolvimento do Distrito Federal e Entorno) é composta por municípios das Unidades da Federação de Minas Gerais, Goiás e Distrito Federal.

Sinopse preliminar do Censo Demográfico 2000

Tabela 3.5 - Média de moradores em domicílios particulares ocupados, por situação do domicílio e localização da área, segundo as Regiões Metropolitanas, a RIDE e os Municípios

(continua)

Regiões Metropolitanas, RIDE (1) e Municípios	Média de moradores em domicílios particulares ocupados								
	Total	Urbana			Rural				
		Cidade ou Vila		Área urbana isolada	Área rural (exceto aglomera- dos)	Aglomerado			
		Área urbanizada	Área não urbanizada			De extensão urbana	Povoado	Núcleo	Outros aglomera- dos
Belém.....	4,29	4,29	4,33	-	4,32	4,45	4,48	-	-
Ananindeua.....	4,23	4,23	4,20	-	4,63	-	-	-	-
Belém.....	4,30	4,30	4,82	-	4,45	-	4,32	-	-
Benevides.....	4,33	4,31	4,37	-	4,27	4,12	4,42	-	-
Marituba.....	4,38	4,39	4,28	-	3,89	4,54	-	-	-
Santa Bárbara do Pará.....	4,70	4,92	-	-	4,44	-	4,69	-	-
Grande São Luís.....	4,31	4,29	-	-	4,53	4,20	4,49	-	-
Paço do Lumiar.....	4,30	4,38	-	-	4,65	3,97	4,50	-	-
Raposa.....	4,64	4,83	-	-	4,57	3,64	4,41	-	-
São José de Ribamar.....	4,54	5,17	-	-	4,40	4,37	4,21	-	-
São Luís.....	4,28	4,26	-	-	4,59	-	4,64	-	-
Fortaleza.....	4,10	4,08	4,22	4,71	4,45	4,24	4,42	4,83	-
Aquiraz.....	4,20	4,11	4,22	4,71	4,51	-	-	-	-
Caucaia.....	4,17	4,14	4,12	-	4,44	-	-	-	-
Chorozinho.....	4,17	4,03	-	-	4,25	-	-	4,83	-
Eusébio.....	4,33	4,33	4,30	-	-	-	-	-	-
Fortaleza.....	4,05	4,05	-	-	-	-	-	-	-
Guaiúba.....	4,45	4,42	-	-	4,54	-	-	-	-
Horizonte.....	4,19	4,11	4,37	-	4,41	-	-	-	-
Itaitinga.....	4,30	4,30	-	-	4,52	-	3,97	-	-
Maracanaú.....	4,21	4,21	-	-	4,93	-	-	-	-
Maranguape.....	4,41	4,34	-	-	4,65	-	4,54	-	-
Pacajus.....	4,19	4,13	-	-	4,40	-	-	-	-
Pacatuba.....	4,27	4,26	-	-	4,38	-	-	-	-
São Gonçalo do Amarante.....	4,23	4,22	4,09	-	4,27	4,24	4,54	-	-
Natal.....	4,03	3,99	-	4,13	4,43	4,06	4,48	4,77	4,13
Ceará-Mirim.....	4,57	4,43	-	-	4,77	5,82	4,65	4,77	4,13
Extremoz.....	4,21	4,14	-	4,13	4,42	-	4,31	-	-
Macaíba.....	4,15	4,12	-	-	4,25	-	3,92	-	-
Natal.....	3,98	3,98	-	-	-	-	-	-	-
Parnamirim.....	3,90	3,87	-	-	4,15	4,13	-	-	-
São Gonçalo do Amarante.....	4,16	4,26	-	-	4,31	4,03	4,52	-	-
Recife.....	3,85	3,83	3,99	4,04	4,38	4,08	4,33	4,54	5,09
Abreu e Lima.....	3,92	3,91	-	-	4,07	3,93	4,12	-	-
Araçoiaba.....	4,43	4,35	-	-	4,66	5,59	4,71	-	-
Cabo de Santo Agostinho.....	4,10	4,06	-	-	4,47	-	4,21	4,57	-
Camaragibe.....	3,94	3,94	4,12	-	-	-	-	-	-
Igarassu.....	4,03	4,02	-	-	4,29	3,78	4,15	3,67	-
Ilha de Itamaracá.....	3,84	3,85	-	-	3,72	3,75	-	-	-
Ipojuca.....	4,37	4,26	-	3,89	4,87	-	4,15	5,27	-
Itapissuma.....	4,21	4,13	-	4,05	3,96	-	4,73	-	-
Jaboatão dos Guararapes.....	3,83	3,83	-	-	4,01	4,31	-	-	-
Moreno.....	4,03	3,87	-	4,19	4,47	-	-	-	-
Olinda.....	3,89	3,89	-	-	3,95	-	-	-	-
Paulista.....	3,84	3,83	3,97	-	-	-	-	-	-
Recife.....	3,75	3,75	-	-	-	-	-	-	-
São Lourenço da Mata.....	4,05	4,01	-	-	4,46	-	4,81	-	5,09
Maceió.....	4,01	3,99	3,71	3,67	4,80	-	4,81	4,99	5,00
Barra de Santo Antônio.....	4,58	4,54	-	-	4,79	-	-	4,40	-
Barra de São Miguel.....	4,49	4,34	-	-	5,32	-	-	-	-
Coqueiro Seco.....	4,24	4,25	-	-	4,20	-	-	-	-
Maceió.....	3,93	3,93	3,71	-	5,22	-	-	-	-
Marechal Deodoro.....	4,42	4,34	-	-	4,87	-	4,82	-	-

Tabela 3.5 - Média de moradores em domicílios particulares ocupados, por situação do domicílio e localização da área, segundo as Regiões Metropolitanas, a RIDE e os Municípios

(continuação)

Regiões Metropolitanas, RIDE (1) e Municípios	Média de moradores em domicílios particulares ocupados								
	Total	Urbana			Rural				
		Cidade ou Vila		Área urbana isolada	Área rural (exceto aglomera- dos)	Aglomerado			
		Área urbani- zada	Área não urbani- zada			De exten- são urbana	Povoado	Núcleo	Outros aglo- mera- dos
Messias.....	4,67	4,60	-	-	4,98	-	-	4,90	-
Paripueira.....	4,55	4,56	-	-	4,53	-	-	-	-
Pilar.....	4,53	4,51	-	-	4,55	-	5,48	5,31	-
Rio Largo.....	4,18	4,15	-	3,66	4,57	-	4,77	4,76	5,00
Santa Luzia do Norte.....	4,62	4,54	-	-	5,14	-	-	-	-
Satuba.....	4,36	4,41	-	3,70	5,16	-	-	5,95	-
Salvador.....	3,76	3,76	2,65	3,76	4,05	4,17	4,34	-	-
Camaçari.....	3,88	3,91	-	3,73	4,03	-	-	-	-
Candeias.....	4,05	4,05	-	4,03	4,14	-	-	-	-
Dias d'Ávila.....	3,97	3,99	-	-	3,73	-	4,03	-	-
Itaparica.....	3,85	4,07	-	3,72	-	-	-	-	-
Lauro de Freitas.....	3,84	3,83	-	3,77	3,89	-	-	-	-
Madre de Deus.....	4,10	4,11	-	-	3,97	-	-	-	-
Salvador.....	3,72	3,72	-	-	4,30	-	-	-	-
São Francisco do Conde.....	4,22	4,25	2,65	4,23	4,12	-	-	-	-
Simões Filho.....	4,03	4,05	-	3,81	4,10	4,17	-	-	-
Vera Cruz.....	3,81	4,05	-	3,57	3,95	-	4,76	-	-
Belo Horizonte.....	3,69	3,68	3,90	3,99	3,69	3,96	3,86	-	3,37
Total.....	3,68	3,67	3,90	3,99	3,68	3,96	3,92	-	2,51
Baldim.....	3,62	3,47	-	-	3,78	-	4,07	-	-
Belo Horizonte.....	3,54	3,54	3,80	-	-	-	-	-	-
Betim.....	3,87	3,86	-	3,93	3,76	-	-	-	-
Brumadinho.....	3,67	3,72	-	3,69	3,62	-	3,43	-	2,51
Caeté.....	3,89	3,92	-	-	3,67	-	3,96	-	-
Capim Branco.....	3,82	3,86	-	-	3,43	-	-	-	-
Confins.....	3,91	3,94	-	-	3,83	-	3,88	-	-
Contagem.....	3,73	3,70	-	4,16	3,51	4,39	-	-	-
Esmeraldas.....	3,87	3,89	-	3,88	3,70	-	4,17	-	-
Florestal.....	3,60	3,69	-	-	3,33	-	3,66	-	-
Ibirité.....	3,91	3,91	-	-	3,92	-	-	-	-
Igarapé.....	3,85	3,88	-	-	3,53	-	-	-	-
Itaguara.....	3,54	3,59	-	-	3,41	-	3,57	-	-
Jaboticatubas.....	3,79	3,86	-	2,74	3,75	-	-	-	-
Juatuba.....	3,76	3,77	-	-	3,31	-	-	-	-
Lagoa Santa.....	3,80	3,80	3,48	4,09	3,66	3,88	-	-	-
Mário Campos.....	3,87	3,91	-	-	3,75	-	-	-	-
Mateus Leme.....	3,68	3,72	-	-	3,47	-	3,58	-	-
Matozinhos.....	3,95	3,97	4,00	-	3,68	3,84	-	-	-
Nova Lima.....	3,82	3,84	3,30	-	3,49	4,14	-	-	-
Nova União.....	3,92	3,79	-	-	3,86	-	4,19	-	-
Pedro Leopoldo.....	3,85	3,82	4,00	3,89	3,87	4,03	3,88	-	-
Raposos.....	4,06	4,05	4,16	-	4,01	4,06	-	-	-
Ribeirão das Neves.....	3,94	3,93	4,02	-	3,98	-	-	-	-
Rio Acima.....	3,98	4,01	-	-	3,61	4,43	-	-	-
Rio Manso.....	3,64	3,82	-	3,27	3,53	-	-	-	-
Sabará.....	3,92	3,92	4,65	3,94	3,64	-	-	-	-
Santa Luzia.....	3,93	3,93	3,94	-	3,93	-	-	-	-
São Joaquim de Bicas.....	3,86	3,90	-	3,85	3,79	3,76	-	-	-
São José da Lapa.....	3,90	3,96	-	3,76	3,99	3,82	-	-	-
Sarzedo.....	3,89	3,93	-	-	3,68	-	-	-	-
Taquaraçu de Minas.....	3,78	3,72	-	3,11	3,87	-	4,16	-	-
Vespasiano.....	3,94	3,95	3,80	4,02	3,71	-	-	-	-
Colar Metropolitano da RM Belo Horizonte.....	3,80	3,81	4,02	3,94	3,70	-	3,74	-	3,67
Barão de Cocais.....	4,01	4,00	-	-	4,19	-	-	-	-

Sinopse preliminar do Censo Demográfico 2000

Tabela 3.5 - Média de moradores em domicílios particulares ocupados, por situação do domicílio e localização da área, segundo as Regiões Metropolitanas, a RIDE e os Municípios

(continuação)

Regiões Metropolitanas, RIDE (1) e Municípios	Média de moradores em domicílios particulares ocupados								
	Total	Urbana			Rural				
		Cidade ou Vila		Área urbana isolada	Área rural (exceto aglomera- dos)	Aglomerado			
		Área urbanizada	Área não urbanizada			De extensão urbana	Povoado	Núcleo	Outros aglomera- dos
Belo Vale.....	3,69	3,69	-	-	3,69	-	-	-	-
Bonfim.....	3,31	3,05	-	-	3,48	-	-	-	-
Fortuna de Minas.....	3,89	3,97	-	-	3,78	-	-	-	-
Funilândia.....	3,89	4,15	-	-	3,50	-	3,88	-	-
Inhaúma.....	4,02	4,16	-	-	3,75	-	-	-	-
Itabirito.....	3,86	3,86	-	-	3,73	-	4,35	-	2,25
Itatiaiuçu.....	3,71	3,75	-	-	3,62	-	3,86	-	-
Itaúna.....	3,59	3,61	3,86	-	3,44	-	3,18	-	-
Moeda.....	3,71	3,38	-	-	3,92	-	-	-	-
Pará de Minas.....	3,72	3,72	4,02	3,87	3,60	-	3,96	-	-
Prudente de Moraes.....	4,10	4,10	-	-	4,17	-	-	-	-
Santa Bárbara.....	4,08	4,10	-	-	3,96	-	-	-	-
São José da Varginha.....	3,65	3,58	-	-	3,67	-	4,11	-	-
Sete Lagoas.....	3,87	3,87	4,23	3,96	3,81	-	3,63	-	3,85
Vale do Aço.....	3,83	3,79	3,77	3,95	4,05	3,78	4,27	4,40	-
Total.....	3,78	3,77	3,77	3,96	3,85	3,78	4,35	-	-
Coronel Fabriciano.....	3,77	3,76	-	-	4,24	-	4,35	-	-
Ipatinga.....	3,77	3,78	-	-	3,47	3,78	-	-	-
Santana do Paraíso.....	3,95	3,95	-	3,98	3,81	-	-	-	-
Timóteo.....	3,76	3,76	3,77	3,90	4,00	-	-	-	-
Colar Metropolitano da RM Vale do Aço.....	3,95	3,88	-	3,44	4,06	-	4,26	4,40	-
Açucena.....	4,03	3,78	-	-	4,22	-	-	-	-
Antônio Dias.....	4,04	4,01	-	3,44	4,07	-	-	4,53	-
Belo Oriente.....	4,08	4,05	-	-	4,19	-	-	-	-
Braúnas.....	3,95	3,77	-	-	4,00	-	-	4,15	-
Bugre.....	3,80	3,66	-	-	3,89	-	3,86	-	-
Córrego Novo.....	3,70	3,62	-	-	3,82	-	-	-	-
Dionísio.....	4,25	4,16	-	-	4,16	-	4,66	-	-
Dom Cavati.....	3,60	3,61	-	-	3,52	-	-	-	-
Entre Folhas.....	3,74	3,60	-	-	4,07	-	-	-	-
Iapu.....	3,71	3,60	-	-	3,93	-	-	-	-
Ipaba.....	4,11	4,12	-	-	4,03	-	3,87	-	-
Jaguaraçu.....	3,95	3,96	-	-	3,94	-	-	-	-
Joanésia.....	4,02	3,64	-	-	4,22	-	-	-	-
Marliéria.....	3,79	3,28	-	-	3,62	-	4,39	-	-
Mesquita.....	4,07	3,99	-	-	4,16	-	-	-	-
Naque.....	3,99	3,99	-	-	4,09	-	-	-	-
Periquito.....	4,00	3,96	-	-	4,14	-	4,10	-	-
Pingo-d'Água.....	4,14	4,15	-	-	4,03	-	-	-	-
São João do Oriente.....	3,69	3,63	-	-	3,90	-	-	-	-
São José do Goiabal.....	3,88	3,78	-	-	4,03	-	-	-	-
Sobralia.....	3,89	3,81	-	-	4,03	-	-	-	-
Vargem Alegre.....	3,85	3,70	-	-	4,37	-	-	-	-
Grande Vitória.....	3,57	3,56	3,88	3,80	3,71	3,93	-	-	-
Cariacica.....	3,66	3,65	-	-	3,77	3,93	-	-	-
Guarapari.....	3,57	3,54	3,87	-	3,69	-	-	-	-
Serra.....	3,72	3,72	3,95	3,79	3,79	-	-	-	-
Viana.....	3,70	3,70	-	3,80	3,78	-	-	-	-
Vila Velha.....	3,48	3,48	-	-	3,41	-	-	-	-
Vitória.....	3,40	3,40	-	-	-	-	-	-	-
Rio de Janeiro.....	3,32	3,32	3,55	3,68	3,53	3,62	3,53	-	3,39
Belford Roxo.....	3,55	3,55	-	-	-	-	-	-	-
Duque de Caxias.....	3,51	3,51	-	3,30	3,44	-	3,45	-	-

Tabela 3.5 - Média de moradores em domicílios particulares ocupados, por situação do domicílio e localização da área, segundo as Regiões Metropolitanas, a RIDE e os Municípios

(continuação)

Regiões Metropolitanas, RIDE (1) e Municípios	Média de moradores em domicílios particulares ocupados								
	Total	Urbana			Rural				
		Cidade ou Vila		Área urbana isolada	Área rural (exceto aglomerados)	Aglomerado			
		Área urbanizada	Área não urbanizada			De extensão urbana	Povoado	Núcleo	Outros aglomerados
Guapimirim.....	3,55	3,53	-	-	3,49	3,65	3,83	-	-
Itaboraí.....	3,47	3,47	-	-	3,55	-	-	-	-
Itaguaí.....	3,55	3,55	-	-	3,61	-	3,47	-	-
Japeri.....	3,61	3,61	3,51	-	-	-	-	-	-
Magé.....	3,52	3,52	3,65	-	3,67	3,47	3,54	-	-
Mangaratiba.....	3,38	3,34	3,61	3,41	3,44	3,73	-	-	-
Maricá.....	3,33	3,32	-	-	3,42	3,32	-	-	-
Nilópolis.....	3,45	3,45	-	-	-	-	-	-	-
Niterói.....	3,17	3,17	-	-	-	-	-	-	-
Nova Iguaçu.....	3,51	3,51	3,22	-	-	-	-	-	-
Paracambi.....	3,38	3,39	-	-	3,35	3,34	-	-	3,39
Queimados.....	3,63	3,63	-	-	-	-	-	-	-
Rio de Janeiro.....	3,22	3,22	-	-	-	-	-	-	-
São Gonçalo.....	3,37	3,37	2,99	-	-	-	-	-	-
São João de Meriti.....	3,46	3,46	-	-	-	-	-	-	-
Seropédica.....	3,57	3,52	3,70	3,94	3,62	3,77	-	-	-
Tanguá.....	3,54	3,52	-	-	3,71	-	-	-	-
São Paulo.....	3,55	3,53	3,84	3,82	3,86	3,88	3,94	-	3,98
Arujá.....	3,84	3,84	-	-	3,84	-	-	-	3,34
Barueri.....	3,74	3,74	-	-	-	-	-	-	-
Biritiba-Mirim.....	3,83	3,83	-	-	3,83	-	-	-	-
Caieiras.....	3,73	3,73	-	-	3,74	-	-	-	-
Cajamar.....	3,68	3,66	3,87	3,83	3,80	-	-	-	-
Carapicuíba.....	3,74	3,74	-	-	-	-	-	-	-
Cotia.....	3,80	3,79	3,85	-	-	-	-	-	-
Diadema.....	3,61	3,61	-	-	-	-	-	-	-
Embu.....	3,86	3,86	-	-	-	-	-	-	-
Embu-Guaçu.....	3,88	3,89	-	-	3,41	-	-	-	-
Ferraz de Vasconcelos.....	3,87	3,87	-	-	3,81	-	-	-	-
Francisco Morato.....	3,91	3,91	3,92	-	4,29	-	-	-	-
Franco da Rocha.....	3,85	3,85	4,15	3,14	3,88	-	-	-	-
Guararema.....	3,67	3,64	-	3,79	3,62	-	-	-	-
Guarulhos.....	3,67	3,66	-	3,91	3,95	-	4,00	-	-
Itapecerica da Serra.....	3,81	3,82	3,80	-	3,62	-	-	-	-
Itapevi.....	3,88	3,88	-	-	-	-	-	-	-
Itaquaquecetuba.....	3,93	3,93	-	-	-	-	-	-	-
Jandira.....	3,75	3,75	-	-	-	-	-	-	-
Juquitiba.....	3,82	3,82	3,73	-	3,92	-	-	-	-
Mairiporã.....	3,69	3,67	-	3,70	3,69	-	-	-	-
Mauá.....	3,66	3,66	-	-	-	-	-	-	-
Moji das Cruzes.....	3,69	3,65	4,05	4,03	3,90	3,82	-	-	-
Osasco.....	3,59	3,59	-	3,50	-	-	-	-	-
Pirapora do Bom Jesus.....	3,77	3,35	3,89	-	3,50	-	-	-	-
Poá.....	3,81	3,81	-	-	4,07	3,92	-	-	-
Ribeirão Pires.....	3,67	3,67	-	-	-	-	-	-	-
Rio Grande da Serra.....	3,79	3,79	-	-	-	-	-	-	-
Salesópolis.....	3,61	3,60	-	3,68	3,62	-	-	-	-
Santa Isabel.....	3,67	3,64	-	3,77	3,76	-	3,53	-	3,44
Santana de Parnaíba.....	3,86	3,87	3,84	-	-	-	-	-	-
Santo André.....	3,46	3,46	3,80	-	-	-	-	-	-
São Bernardo do Campo.....	3,53	3,53	-	-	3,57	-	3,83	-	-
São Caetano do Sul.....	3,21	3,21	-	-	-	-	-	-	-
São Lourenço da Serra.....	3,70	3,66	3,74	-	3,51	-	-	-	-
São Paulo.....	3,46	3,43	4,17	3,86	3,94	3,88	3,91	-	4,01
Suzano.....	3,82	3,82	-	-	3,88	-	-	-	-

Sinopse preliminar do Censo Demográfico 2000

Tabela 3.5 - Média de moradores em domicílios particulares ocupados, por situação do domicílio e localização da área, segundo as Regiões Metropolitanas, a RIDE e os Municípios

(continuação)

Regiões Metropolitanas, RIDE (1) e Municípios	Média de moradores em domicílios particulares ocupados								
	Total	Urbana			Rural				
		Cidade ou Vila		Área urbana isolada	Área rural (exceto aglomerações)	Aglomerado			
		Área urbanizada	Área não urbanizada			De extensão urbana	Povoado	Núcleo	Outros aglomerados
Taboão da Serra.....	3,73	3,73	-	-	-	-	-	-	-
Vargem Grande Paulista.....	3,83	3,83	-	-	-	-	-	-	-
Baixada Santista.....	3,45	3,45	3,39	-	3,23	3,37	3,82	4,44	3,92
Bertioga.....	3,51	3,52	-	-	4,24	3,10	-	4,44	-
Cubatão.....	3,59	3,59	3,39	-	4,00	3,68	-	-	-
Guarujá.....	3,65	3,65	-	-	4,16	-	-	-	-
Itanhaém.....	3,48	3,48	-	-	3,30	-	-	-	-
Mongaguá.....	3,45	3,45	-	-	2,72	-	-	-	-
Peruíbe.....	3,52	3,53	-	-	3,15	-	-	-	-
Praia Grande.....	3,48	3,48	-	-	-	-	-	-	-
Santos.....	3,17	3,17	-	-	3,27	-	3,82	-	3,92
São Vicente.....	3,60	3,60	-	-	2,91	-	-	-	-
Campinas.....	3,52	3,50	3,70	3,79	3,88	3,74	-	-	3,48
Americana.....	3,46	3,46	-	-	4,06	-	-	-	-
Artur Nogueira.....	3,66	3,67	-	-	3,54	-	-	-	-
Campinas.....	3,38	3,37	3,56	3,70	3,82	3,94	-	-	-
Cosmópolis.....	3,58	3,57	-	3,61	3,94	-	-	-	-
Engenheiro Coelho.....	3,73	3,84	3,74	-	3,54	-	-	-	3,43
Holambra.....	3,85	3,62	-	3,84	4,15	-	-	-	-
Hortolândia.....	3,74	3,74	3,80	-	-	-	-	-	-
Indaiatuba.....	3,62	3,62	-	-	4,07	-	-	-	-
Itatiba.....	3,63	3,59	3,70	-	3,93	3,63	-	-	3,51
Jaguariúna.....	3,69	3,67	-	3,36	3,86	-	-	-	-
Monte Mor.....	3,75	3,60	-	3,85	3,81	-	-	-	-
Nova Odessa.....	3,56	3,57	-	3,37	3,66	-	-	-	-
Paulínia.....	3,71	3,70	4,03	-	4,50	3,91	-	-	-
Pedreira.....	3,62	3,62	3,62	-	3,65	-	-	-	-
Santa Bárbara d'Oeste.....	3,60	3,60	-	3,72	3,73	-	-	-	-
Santo Antônio de Posse.....	3,67	3,59	-	3,57	4,04	-	-	-	-
Sumaré.....	3,65	3,64	4,09	3,64	3,90	3,46	-	-	-
Valinhos.....	3,54	3,50	3,73	3,86	4,04	-	-	-	3,31
Vinhedo.....	3,64	3,58	3,74	-	4,18	-	-	-	-
Curitiba.....	3,48	3,45	3,77	3,75	3,74	3,76	3,76	-	-
Adrianópolis.....	3,73	3,52	-	-	3,83	-	3,69	-	-
Agudos do Sul.....	3,73	3,71	-	-	3,73	-	-	-	-
Almirante Tamandaré.....	3,76	3,75	-	3,85	3,86	-	-	-	-
Araucária.....	3,73	3,73	-	3,52	3,78	-	-	-	-
Balsa Nova.....	3,59	3,53	-	-	3,61	-	-	-	-
Bocaiúva do Sul.....	3,68	3,76	-	-	3,64	-	-	-	-
Campina Grande do Sul.....	3,70	3,69	-	-	3,70	-	-	-	-
Campo Largo.....	3,66	3,64	3,85	3,40	3,72	-	3,95	-	-
Campo Magro.....	3,78	4,07	-	-	3,73	3,76	-	-	-
Cerro Azul.....	3,73	3,50	-	-	3,80	-	-	-	-
Colombo.....	3,71	3,70	-	3,80	3,88	-	-	-	-
Contenda.....	3,82	3,71	3,77	-	3,92	4,06	-	-	-
Curitiba.....	3,34	3,34	-	-	-	-	-	-	-
Doutor Ulysses.....	3,86	3,65	-	-	3,89	-	-	-	-
Fazenda Rio Grande.....	3,79	3,78	-	-	3,86	-	-	-	-
Itaperuçu.....	3,71	3,70	-	-	3,78	-	-	-	-
Mandirituba.....	3,73	3,78	-	-	3,69	-	-	-	-
Pinhais.....	3,57	3,57	-	-	3,71	-	-	-	-
Piraquara.....	3,65	3,52	-	3,67	3,66	-	3,75	-	-
Quatro Barras.....	3,65	3,62	3,75	-	3,59	-	-	-	-
Quitandinha.....	3,75	3,59	-	3,68	3,79	-	-	-	-

Sinopse preliminar do Censo Demográfico 2000

Tabela 3.5 - Média de moradores em domicílios particulares ocupados, por situação do domicílio e localização da área, segundo as Regiões Metropolitanas, a RIDE e os Municípios

(continuação)

Regiões Metropolitanas, RIDE (1) e Municípios	Média de moradores em domicílios particulares ocupados								
	Total	Urbana			Rural				
		Cidade ou Vila		Área urbana isolada	Área rural (exceto aglomerados)	Aglomerado			
		Área urbanizada	Área não urbanizada			De extensão urbana	Povoado	Núcleo	Outros aglomerados
Rio Branco do Sul.....	3,70	3,72	-	-	3,66	-	-	-	-
São José dos Pinhais.....	3,64	3,64	-	3,74	3,65	-	-	-	-
Tijucas do Sul.....	3,68	3,50	-	-	3,71	-	-	-	-
Tunas do Paraná.....	3,81	3,79	-	-	3,79	-	4,00	-	-
Londrina.....	3,51	3,50	3,69	3,78	3,81	-	3,75	-	-
Cambé.....	3,60	3,59	3,82	-	3,73	-	3,75	-	-
Ibiporã.....	3,56	3,53	-	3,78	3,87	-	-	-	-
Jataizinho.....	3,60	3,59	-	-	3,62	-	-	-	-
Londrina.....	3,48	3,47	-	-	3,81	-	-	-	-
Rolândia.....	3,53	3,49	3,72	-	3,76	-	-	-	-
Tamarana.....	3,75	3,40	3,66	-	3,96	-	-	-	-
Maringá.....	3,45	3,44	3,45	3,64	3,70	-	3,47	-	-
Ângulo.....	3,41	3,36	-	-	3,53	-	3,68	-	-
Iguaraçu.....	3,47	3,46	-	-	3,51	-	-	-	-
Mandaguaçu.....	3,56	3,54	-	-	3,71	-	3,65	-	-
Mandaguari.....	3,41	3,38	-	-	3,67	-	-	-	-
Marialva.....	3,52	3,44	-	-	3,91	-	3,41	-	-
Maringá.....	3,41	3,41	3,45	3,55	3,52	-	-	-	-
Paçandu.....	3,58	3,58	-	-	3,66	-	-	-	-
Sarandi.....	3,55	3,55	3,20	3,67	3,79	-	3,28	-	-
Florianópolis.....	3,42	3,40	3,66	3,32	3,63	3,69	-	-	-
Núcleo Metropolitano da RM									
Florianópolis.....	3,41	3,40	3,66	3,32	3,53	3,69	-	-	-
Águas Mornas.....	3,80	3,83	-	-	3,79	-	-	-	-
Antônio Carlos.....	3,68	3,51	-	-	3,75	-	-	-	-
Biguaçu.....	3,61	3,63	5,57	-	3,46	-	-	-	-
Florianópolis.....	3,26	3,26	-	3,07	3,35	4,13	-	-	-
Governador Celso Ramos.....	3,47	3,48	-	3,42	3,45	-	-	-	-
Palhoça.....	3,68	3,68	5,65	-	3,61	-	-	-	-
Santo Amaro da Imperatriz.....	3,61	3,64	-	-	3,52	3,58	-	-	-
São José.....	3,45	3,44	3,64	-	3,51	3,55	-	-	-
São Pedro de Alcântara.....	3,41	3,33	-	-	3,54	-	-	-	-
Área de Expansão Metropolitana									
RM Florianópolis.....	3,56	3,45	-	-	3,72	-	-	-	-
Alfredo Wagner.....	3,64	3,43	-	-	3,73	-	-	-	-
Angelina.....	3,83	3,37	-	-	3,94	-	-	-	-
Anitápolis.....	3,59	3,30	-	-	3,76	-	-	-	-
Canelinha.....	3,63	3,53	-	-	3,72	-	-	-	-
Garopaba.....	3,46	3,39	-	-	3,79	-	-	-	-
Leoberto Leal.....	3,81	3,17	-	-	3,91	-	-	-	-
Major Gercino.....	3,46	3,31	-	-	3,53	-	-	-	-
Nova Trento.....	3,54	3,45	-	-	3,75	-	-	-	-
Paulo Lopes.....	3,63	3,63	-	-	3,62	-	-	-	-
Rancho Queimado.....	3,56	3,36	-	-	3,72	-	-	-	-
São Bonifácio.....	3,62	3,46	-	-	3,66	-	-	-	-
São João Batista.....	3,44	3,44	-	-	3,46	-	-	-	-
Tijucas.....	3,52	3,48	-	-	3,66	-	-	-	-
Vale do Itajaí.....	3,44	3,41	-	3,70	3,64	3,72	3,59	-	-
Núcleo Metropolitano da RM Vale do									
Itajaí.....	3,42	3,39	-	-	3,66	3,72	-	-	-
Blumenau.....	3,38	3,35	-	-	3,76	3,72	-	-	-

Sinopse preliminar do Censo Demográfico 2000

Tabela 3.5 - Média de moradores em domicílios particulares ocupados, por situação do domicílio e localização da área, segundo as Regiões Metropolitanas, a RIDE e os Municípios

(continuação)

Regiões Metropolitanas, RIDE (1) e Municípios	Média de moradores em domicílios particulares ocupados								
	Total	Urbana			Rural				
		Cidade ou Vila		Área urbana isolada	Área rural (exceto aglomera- dos)	Aglomerado			
		Área urbanizada	Área não urbanizada			De extensão urbana	Povoado	Núcleo	Outros aglo- mera- dos
Gaspar.....	3,53	3,53	-	-	3,53	-	-	-	-
Indaial.....	3,50	3,50	-	-	3,52	-	-	-	-
Pomerode.....	3,56	3,50	-	-	3,90	-	-	-	-
Timbó.....	3,47	3,44	-	-	3,80	-	-	-	-
Área de Expansão Metropolitana da RM Vale do Itajaí.....	3,50	3,46	-	3,70	3,62	-	3,59	-	-
Apiúna.....	3,59	3,51	-	-	3,64	-	-	-	-
Ascurra.....	3,51	3,51	-	-	3,50	-	-	-	-
Benedito Novo.....	3,64	3,48	-	3,71	3,77	-	-	-	-
Botuverá.....	3,43	3,31	-	-	3,46	-	-	-	-
Brusque.....	3,44	3,44	-	-	3,53	-	-	-	-
Doutor Pedrinho.....	3,40	3,30	-	3,46	3,44	-	-	-	-
Guabiruba.....	3,55	3,57	-	-	3,39	-	-	-	-
Ilhota.....	3,55	3,50	-	3,84	3,54	-	3,59	-	-
Luiz Alves.....	3,76	3,68	-	-	3,79	-	-	-	-
Norte/Nordeste Catarinense.....	3,59	3,55	3,65	3,82	3,80	3,68	3,79	-	-
Núcleo Metropolitano da RM Norte/Nordeste Catarinense.....	3,56	3,53	-	3,84	3,70	3,68	-	-	-
Araquari.....	3,80	3,79	-	3,84	3,62	-	-	-	-
Joinville.....	3,55	3,52	-	3,85	3,75	3,68	-	-	-
Rio dos Cedros.....	3,57	3,44	-	3,33	3,68	-	-	-	-
Rodeio.....	3,49	3,49	-	-	3,50	-	-	-	-
Área de Expansão Metropolitana da RM Norte/Nordeste Catarinense.....	3,63	3,57	3,65	3,65	3,82	-	3,79	-	-
Balneário Barra do Sul.....	3,40	3,40	-	-	4,33	-	-	-	-
Barra Velha.....	3,43	3,42	3,85	3,35	3,60	-	-	-	-
Campo Alegre.....	3,72	3,66	-	3,73	3,79	-	-	-	-
Corupá.....	3,51	3,40	3,66	-	3,69	-	-	-	-
Garuva.....	3,89	3,91	-	-	3,86	-	-	-	-
Guaramirim.....	3,64	3,63	3,66	-	3,60	-	-	-	-
Itaiópolis.....	3,85	3,67	-	-	4,01	-	-	-	-
Itapoá.....	3,43	3,40	-	-	3,79	-	-	-	-
Jaraguá do Sul.....	3,52	3,45	3,62	3,62	3,81	-	-	-	-
Mafra.....	3,64	3,60	5,88	-	3,76	-	-	-	-
Massaranduba.....	3,64	3,47	-	3,73	3,73	-	-	-	-
Monte Castelo.....	3,85	3,79	-	-	3,93	-	-	-	-
Papanduva.....	3,86	3,67	-	-	4,04	-	-	-	-
Rio Negrinho.....	3,78	3,77	-	-	3,88	-	3,79	-	-
São Bento do Sul.....	3,68	3,67	3,80	-	3,73	-	-	-	-
São Francisco do Sul.....	3,47	3,45	-	-	3,70	-	-	-	-
São João do Itaperiú.....	3,72	3,59	-	3,62	3,81	-	-	-	-
Schroeder.....	3,67	3,67	3,76	-	3,62	-	-	-	-
Porto Alegre.....	3,26	3,25	3,43	3,45	3,29	3,55	3,42	3,52	3,17
Alvorada.....	3,57	3,57	-	-	3,74	-	-	-	-
Araricá.....	3,28	3,32	-	-	3,09	-	-	-	-
Cachoeirinha.....	3,38	3,37	3,55	-	-	-	-	-	-
Campo Bom.....	3,33	3,31	3,55	-	3,63	-	-	-	-
Canoas.....	3,40	3,40	3,49	-	-	-	-	-	-
Charqueadas.....	3,42	3,41	3,69	-	3,59	-	-	-	-
Dois Irmãos.....	3,42	3,41	-	-	3,54	-	-	-	-
Eldorado do Sul.....	3,45	3,54	3,17	-	3,36	-	2,87	-	3,24
Estância Velha.....	3,41	3,42	-	-	3,24	-	-	-	-

Sinopse preliminar do Censo Demográfico 2000

Tabela 3.5 - Média de moradores em domicílios particulares ocupados, por situação do domicílio e localização da área, segundo as Regiões Metropolitanas, a RIDE e os Municípios

(conclusão)

Regiões Metropolitanas, RIDE (1) e Municípios	Média de moradores em domicílios particulares ocupados								
	Total	Urbana			Rural				
		Cidade ou Vila		Área urbana isolada	Área rural (exceto aglomera- dos)	Aglomerado			
		Área urbanizada	Área não urbanizada			De exten- são urbana	Povoado	Núcleo	Outros aglo- mera- dos
Esteio.....	3,38	3,38	-	-	3,63	-	-	-	-
Glorinha.....	3,10	3,24	-	-	3,06	-	-	-	-
Gravataí.....	3,45	3,46	3,52	-	3,23	-	3,44	-	-
Guaíba.....	3,42	3,43	-	3,51	3,01	-	-	-	-
Ivoti.....	3,44	3,42	-	-	3,55	-	-	-	-
Montenegro.....	3,26	3,26	3,26	-	3,20	-	-	-	-
Nova Hartz.....	3,43	3,43	-	3,44	3,45	-	-	-	-
Nova Santa Rita.....	3,44	3,44	-	-	3,41	3,69	-	-	-
Novo Hamburgo.....	3,31	3,31	3,42	-	3,26	-	3,46	-	-
Parobé.....	3,42	3,42	3,51	-	3,35	-	-	-	-
Portão.....	3,33	3,31	-	-	3,42	3,67	-	-	-
Porto Alegre.....	3,05	3,04	-	3,43	3,46	3,55	3,50	-	-
São Jerônimo.....	3,42	3,36	3,08	3,60	3,58	-	-	-	-
São Leopoldo.....	3,33	3,33	-	-	3,34	-	3,48	-	-
Sapiranga.....	3,41	3,40	-	-	3,54	-	-	-	-
Sapucaia do Sul.....	3,35	3,35	3,48	-	3,26	-	-	-	-
Taquara.....	3,21	3,23	-	-	3,11	-	-	-	-
Triunfo.....	3,26	3,28	3,53	3,38	3,21	-	-	-	-
Viamão.....	3,42	3,47	3,23	-	3,02	-	3,38	3,52	2,95
Goiânia.....	3,52	3,51	-	3,71	3,46	-	3,51	-	-
Abadia de Goiás.....	3,51	3,61	-	-	3,33	-	3,55	-	-
Aparecida de Goiânia.....	3,65	3,65	-	3,75	3,49	-	-	-	-
Aragoiânia.....	3,40	3,49	-	-	3,23	-	-	-	-
Goianápolis.....	3,74	3,73	-	-	3,85	-	-	-	-
Goiânia.....	3,46	3,46	-	3,61	3,67	-	-	-	-
Goianira.....	3,53	3,54	-	-	3,22	-	-	-	-
Hidrolândia.....	3,51	3,52	-	3,97	3,41	-	3,91	-	-
Nerópolis.....	3,71	3,73	-	-	3,49	-	-	-	-
Santo Antônio de Goiás.....	3,70	3,68	-	-	3,84	-	-	-	-
Senador Canedo.....	3,70	3,71	-	3,75	3,28	-	-	-	-
Trindade.....	3,60	3,54	-	3,71	3,37	-	3,18	-	-
Região Integrada de Desenvolvimento									
do Distrito Federal e Entorno.....	3,76	3,76	3,75	3,88	3,62	3,89	3,86	4,31	3,78
Abadiânia (GO).....	3,51	3,66	-	-	3,25	-	3,54	-	-
Água Fria de Goiás (GO).....	3,68	4,00	-	-	3,44	-	3,93	-	-
Águas Lindas de Goiás (GO).....	3,94	3,95	-	-	3,62	-	-	-	-
Alexânia (GO).....	3,62	3,68	-	-	3,41	-	3,50	-	-
Brasília (DF).....	3,71	3,71	3,75	3,89	3,80	3,85	3,85	4,38	3,78
Buritis (MG).....	3,85	3,90	-	-	3,72	-	3,97	-	-
Cabeceiras (GO).....	3,72	3,86	-	-	3,25	-	3,98	-	-
Cidade Ocidental (GO).....	3,89	3,88	-	-	3,67	4,05	-	-	-
Cocalzinho de Goiás (GO).....	3,78	3,77	-	-	3,61	-	4,00	-	-
Corumbá de Goiás (GO).....	3,57	3,69	-	-	3,38	-	3,71	-	-
Cristalina (GO).....	3,81	3,90	-	-	3,46	-	3,64	-	-
Formosa (GO).....	3,91	3,94	-	-	3,57	-	4,24	-	-
Luziânia (GO).....	3,88	3,91	3,76	-	3,56	-	3,65	-	-
Mimoso de Goiás (GO).....	3,67	3,79	-	-	3,59	-	-	-	-
Novo Gama (GO).....	3,97	3,98	-	-	3,54	-	-	-	-
Padre Bernardo (GO).....	3,75	3,89	-	3,90	3,55	-	-	-	-
Pirenópolis (GO).....	3,60	3,72	-	-	3,46	-	3,43	-	-
Planaltina (GO).....	4,00	4,04	-	-	3,43	-	-	-	-
Santo Antônio do Descoberto (GO).....	3,96	4,00	-	3,77	3,53	-	3,26	-	-
Unaí (MG).....	3,70	3,74	3,71	-	3,54	-	3,65	-	-
Valparaíso de Goiás (GO).....	3,82	3,82	3,88	-	-	-	-	-	-
Vila Boa (GO).....	4,13	4,23	-	-	3,72	-	-	3,75	-

Fonte: IBGE, Censo Demográfico 2000.

(1) A RIDE (Região Integrada de Desenvolvimento do Distrito Federal e Entorno) é composta por municípios das Unidades da Federação de Minas Gerais, Goiás e Distrito Federal.

Anexo

Sinopse preliminar do Censo Demográfico 2000

População residente, por sexo, domicílios particulares ocupados e média de moradores em domicílios particulares ocupados, segundo os Municípios de origem e Municípios a serem instalados em 2001

(continua)

Municípios de origem	População residente em 01.08.2000 (1)	Municípios instalados em 01.01.2001 (2)	População residente em 01.08.2000			Domicílios particulares ocupados	Média de moradores em domicílios particulares ocupados
			Total	Homens	Mulheres		
Piauí							
Altos.....	39 106	Pau d'Arco do Piauí.....	2 991	1 566	1 425	653	4,58
Rio Grande do Norte							
Várzea.....	8 234	Jundiá.....	3 232	1 702	1 530	759	4,26
Alagoas							
Coruripe.....	48 635	Jequiá da Praia.....	12 846	6 619	6 227	2 651	4,84
São Miguel dos Campos.....	51 433						
Bahia							
Serrinha.....	83 143	Barrocas.....	12 175	6 242	5 933	2 664	4,57
Barreiras.....	131 335	Luis Eduardo Magalhães.....	18 541	9 609	8 932	4 598	4,02
Espírito Santo							
Colatina.....	112 615	Governador Lindenberg.....	9 295	4 836	4 459	2 422	3,84
Rio de Janeiro							
Nova Iguaçu.....	915 366	Mesquita.....	164 879	79 084	85 795	47 494	3,47
Rio Grande do Sul							
Bagé.....	118 747	Acegua.....	3 927	2 073	1 854	1 197	3,28
Carazinho.....	59 857	Almirante Tamandaré do Sul.....	2 239	1 152	1 087	670	3,34
Pelotas.....	323 034	Arroio do Padre.....	2 563	1 308	1 255	600	4,27
Augusto Pestana.....	8 174	Boa Vista do Cadeado.....	2 471	1 297	1 174	739	3,34
Cruz Alta.....	71 236						
Ijuí.....	78 458						
Cruz Alta.....	71 236	Boa Vista do Incra.....	2 284	1 181	1 103	648	3,52
Fortaleza dos Valos.....	5 080						
Ijuí.....	78 458	Bozano.....	2 345	1 196	1 149	626	3,75
Lajeado.....	64 100	Canudos do Vale.....	1 958	1 047	911	571	3,43
Progresso.....	6 488						
Lagoa Vermelha	29 810	Capão Bonito do Sul.....	1 913	1 036	877	634	3,02
Santiago.....	52 130	Capão do Cipó.....	2 556	1 357	1 199	758	3,37
São Miguel das Missões.....	7 682						

Sinopse preliminar do Censo Demográfico 2000

População residente, por sexo, domicílios particulares ocupados e média de moradores em domicílios particulares ocupados, segundo os Municípios de origem e Municípios a serem instalados em 2001

(continuação)

Municípios de origem	População residente em 01.08.2000 (1)	Municípios instalados em 01.01.2001 (2)	População residente em 01.08.2000			Domicílios particulares ocupados	Média de moradores em domicílios particulares ocupados
			Total	Homens	Mulheres		
Nova Brescia.....	4 561	Coqueiro Baixo.....	1 601	824	777	491	3,26
Relvado.....	2 299						
Garibaldi.....	28 328	Coronel Pilar.....	1 883	984	899	505	3,72
Roca Sales.....	9 284						
Campinas do Sul.....	8 228	Cruzaltense.....	2 540	1 311	1 229	688	3,69
Lajeado.....	64 100	Forquetinha.....	2 619	1 344	1 275	822	3,19
Terra de Areia.....	11 453	Itati.....	2 840	1 508	1 332	853	3,33
Espumoso.....	16 179	Jacuzinho.....	2 361	1 213	1 148	654	3,61
Salto do Jacuí.....	12 949						
Sobradinho.....	16 331	Lagoa Bonita do Sul.....	2 456	1 316	1 140	670	3,67
Caibaté.....	7 240	Mato Queimado.....	2 022	1 025	997	597	3,39
Constantina.....	11 658	Novo Xingu.....	1 844	927	917	488	3,78
Barão de Cotegipe.....	6 932	Paulo Bento.....	2 136	1 121	1 015	587	3,63
Erechim.....	90 332						
Jacutinga.....	4 249						
Ponte Preta.....	2 152						
Herval.....	8 462	Pedras Altas.....	2 528	1 402	1 126	808	3,12
Pinheiro Machado.....	14 533						
Esmeralda.....	5 526	Pinhal da Serra.....	2 405	1 249	1 156	749	3,21
Bento Gonçalves.....	91 505	Pinto Bandeira.....	2 573	1 334	1 239	643	4,00
Erechim.....	90 332	Quatro Irmãos.....	1 750	888	862	484	3,62
Jacutinga.....	4 249						
São Luiz Gonzaga.....	39 557	Rolador.....	2 869	1 505	1 364	865	3,32
Água Santa.....	4 127	Santa Cecília do Sul.....	1 716	878	838	470	3,65
Caseiros.....	2 899						
Ibiaca.....	5 233						
Tapejara.....	15 109						
São Gabriel.....	62 200	Santa Margarida do Sul.....	2 172	1 166	1 006	663	3,27
Marata.....	2 511	São José do Sul.....	1 753	909	844	487	3,60
Montenegro.....	54 641						
Salvador do Sul.....	6 911						
Palmeira das Missões.....	38 187	São Pedro das Missões.....	1 794	898	896	516	3,48
Ernestina.....	3 933	Tio Hugo.....	2 443	1 246	1 197	727	3,36
Ibirapuita.....	5 171						
Victor Graeff.....	3 920						

Sinopse preliminar do Censo Demográfico 2000

População residente, por sexo, domicílios particulares ocupados e média de moradores em domicílios particulares ocupados, segundo os Municípios de origem e Municípios a serem instalados em 2001

(conclusão)

Municípios de origem	População residente em 01.08.2000 (1)	Municípios instalados em 01.01.2001 (2)	População residente em 01.08.2000			Domicílios particulares ocupados	Média de moradores em domicílios particulares ocupados
			Total	Homens	Mulheres		
Imigrante.....	3 839	Westfalia.....	2 611	1 329	1 282	685	3,81
Teutônia.....	22 897						
Mato Grosso							
Alto Boa Vista.....	6 197	Bom Jesus do Araguaia.....	3 717	1 964	1 753	964	3,86
Ribeirão Cascalheira.....	8 859						
Aripuana.....	27 495	Colniza.....	10 273	5 648	4 625	2 528	4,06
Pontes e Lacerda.....	43 006	Conquista d'Oeste.....	2 584	1 391	1 193	660	3,85
Cáceres.....	85 779	Curvelândia.....	4 518	2 455	2 063	1 195	3,78
Lambari d'Oeste.....	4 683						
Mirassol d'Oeste.....	22 884						
Água Boa.....	16 711	Nova Nazaré.....	1 982	1 034	948	366	3,63
Cláudia.....	10 247	Nova Santa Helena.....	3 219	1 722	1 497	865	3,71
Itauba.....	8 542						
Coçalinho.....	5 509	Novo Santo Antonio.....	1 188	645	543	312	3,80
São Félix do Araguaia.....	10 691						
Aripuana.....	27 495	Rondolândia.....	3 156	1 757	1 399	748	4,07
São José do Xingu.....	5 922	Santa Cruz do Xingu.....	1 036	616	420	287	3,44
Nova Mutum.....	14 817	Santa Rita do Trivelato.....	1 209	679	530	302	3,92
Novo São Joaquim.....	9 443	Santo Antonio do Leste.....	1 875	1 089	786	477	3,47
Alto Boa Vista.....	6 197	Serra Nova Dourada.....	562	318	244	151	3,72
São Félix do Araguaia.....	10 691						
Pontes e Lacerda.....	43 006	Vale de São Domingos.....	3 224	1 712	1 512	826	3,90
Goiás							
Anápolis.....	287 666	Campo Limpo de Goiás.....	4 684	2 444	2 240	1 273	3,68
Silvânia.....	20 331	Gameleira de Goiás.....	2 594	1 396	1 198	770	3,37
Ceres.....	22 177	Ipiranga de Goiás.....	2 815	1 490	1 325	831	3,38
Itajá.....	6 571	Lagoa Santa.....	920	476	444	280	3,21

Fonte: IBGE, Censo Demográfico 2000.

Nota: Redistribuição da população de acordo com a divisão territorial vigente em 01.01.2001.

(1) Município de origem - população remanescente.

(2) Município instalado.

Equipe Técnica

Comissão de Planejamento e Organização Geral – CPO

Presidente: Nuno Duarte da Costa Bittencourt

Membros:

Alicia Bercovich
Carmen Zagari Machado
Cristina Pereira de Carvalho Lins
David Wu Tai
Dulce Santoro Mendes
Elson dos Santos Mattos - Consultor
Guido Gelli
Heleno Ferreira Mansoldo
Kaizô Iwakami Beltrão
Marco Antonio dos Santos Alexandre
Margarete Cardoso Álvares Castro
Maria Martha Malard Mayer
Maria Vilma Salles Garcia
Paulo Cesar de Sousa Quintslr
Paulo Cesar Martins
Paulo Roberto Ribeiro da Cunha
Wolmar Gonçalves Magalhães

Coordenação de Acompanhamento e Controle Operacional dos Censos - COC

Coordenadora: Maria Vilma Salles Garcia

Gerentes:

Elson dos Santos Mattos - Consultor
Francisco José Pereira
Nilze Cronemberger Nazareth - Consultora
Véra Regina Affonso de Oliveira

Diretoria de Pesquisas - DPE

Comitê do Censo Demográfico 2000

Coordenadora: Alicia Bercovich

Membros:

Angela Filgueiras Jorge
Antonio Carlos Simões Florido

Ari do Nascimento Silva - Consultor
Eliane Aparecida de Araújo Xavier
Laura Baridó Indá
Luiz Antonio Pinto Oliveira
Marco Antonio dos Santos Alexandre
Maria Martha Malard Mayer
Nilza de Oliveira Martins Pereira
Pedro Luis do Nascimento Silva
Sonia Albieri
Tereza Cristina do Nascimento Araújo
Vandeli dos Santos Guerra
Zélia Magalhães Bianchini
Jacqueline dos Santos Manhães (Assistente)

Coordenação Técnica do Censo Demográfico

Coordenador: Marco Antonio dos Santos Alexandre

Gerentes:

Afonso Celso Calvo Rangel
Antonio Carlos Fernandes Menezes
Cleber Felix
Eneiza Andrade Ferreira
Geraldo José Polidoro
Laura Baridó Indá
Luis Carlos de Souza Oliveira
Maria de Fátima Lobo Augusto
Mauro Sorge
Ricardo Luiz Cardoso

Diretoria de Geociências – DGC

Comitê do Censo 2000

Coordenadora: Carmen Zagari Machado

Membros:

Evangelina Xavier Gouveia de Oliveira
Maria Luisa Gomes Castello Branco
Valéria Grace Costa

Coordenação da Base Operacional e Geográfica - Vertente Urbana

Coordenador: Paulo Cesar Martins

Gerentes:

Angela Maria de Souza Ferreira
Carlos Martins de Araújo
Daniel Albert Skaba
Sonia Luiza Terron
Teresa Cristina Alves de Menezes

Coordenação da Base Operacional e Geográfica - Vertente Rural

Coordenador: Wolmar Gonçalves Magalhães

Chefe de Departamento e Gerentes:

Alberto Luiz de Azevedo Delou
Anna Lúcia Barreto de Freitas
Cláudio João Barreto dos Santos
Cleonice Conceição da Silva
Dulce Santoro Mendes
Edison Pereira Ribeiro
Isabel de Fátima Teixeira Silva
José Antonio Gonçalves Lage
Ralph Willians Paysan Ludgero
Roberto Pereira de Souza e Silva
Wolmar Gonçalves Magalhães

Diretoria de Informática - DI

Coordenação de Informática do Censo - COI

Coordenador: Heleno Ferreira Mansoldo

Chefes de Departamento e Gerentes:

Antônio José de Oliveira
Antônio Manoel de Oliveira
Arnaldo Lyrio Barreto
Ataíde José Venâncio de Oliveira
Cássia Rezende Pinho
Celso Sampaio da Silva
Davi Faria Rocha
Eduardo Robson Tardin Costa
Marcos Barros Leite
Marcus Vinícius Morgado Nogueira
Maria Luíza Duarte Pinto Henning
Maria Regina Pinto Mariano
Miriam Nahas Frazão
Nelson Soares Rezende
Paulo Cesar Moraes Simões
Ronaldo Mereson Wittitz
Sergio Baía Ferreira
Silvino Cavalcanti de Albuquerque Júnior
Viviane Narducci Ferraz

Diretoria Executiva - DE

Coordenação das Atividades de Apoio Administrativo

Coordenadora: Margarete Cardozo Alvares de Castro

Coordenadores e Gerentes:

Eugênio Jesus Cepa
Franklin Moreira de Almeida
Geisa Maria Tavares da Silva
Gustavo Adolpho Castilho Freire
Lana Lima Moreira
Maria das Graças Gomes - Consultora
Mário José Silva de Andrade
Paulo Roberto Daval Barbosa
Reinaldo Silva Pereira
Thaís Moreira de Oliveira Gaia
Virgínia Pegado Gonçalves

Unidades Regionais

Chefes dos Departamentos Regionais:

CO: Antônio Moreira de Leles
NE1: Artur Ferreira da Silva Filho
NE2: Nilton Luiz de Nadai
NE3: Márlio Fábio Pelúcio Falcão
NO: Antônio José de Souza Biffi
SE1: Marilene Sanches Simões Rios
SE2: Carlos Alberto Pereira
SUL: Jorge Pinto Gomes

Chefes das Divisões de Pesquisas:

AC: Adão Delfino dos Santos
AL: André Luís Figueredo da Silva
AM: César Serrato Pinnola
AP: Jonatas Bentes Picanço
BA: Fernando Ribeiro Barbosa
CE: Paulo Afonso de Aragão Araújo
DF: Walker Roberto Moura
ES: Jussara Colen Rievers

GO: Daniel Ribeiro de Oliveira
MA: Pedro James de Souza Guedelha
MG: Maria Antônia Esteves da Silva
MS: Fatmato Ezzahra Shabibi Hany
MT: Delvaldo Benedito de Souza
PA: Antônio Maria Pinheiro Naia
PB: Aniberto Mendonça de Melo
PE: Norma Maria Gomes da Rocha
PI: Raimundo Nonato da Silva Filho
PR: Sinval Dias dos Santos
RJ: Romualdo Pereira de Rezende
RN: Elder de Oliveira Costa
RO: Argemiro Carvalho Oliveira
RR: Vicente de Paulo Joaquim
RS: José Renato Braga de Almeida
SC: Maurício Batista
SE: Geraldo de Melo Menezes
SP: Hamilton Cremonesi
TO: Saturnino Cortes Miranda

Chefes das Divisões de Administração:

CO: José Ribamar Melo Silva
NE1: Maria do Socorro Pacheco de Pinho
NE2: Marielza Neves Teixeira
NE3: Sônia Maria Almeida de Araújo
NO: Rejane Maria Mouzinho Ribeiro
SE1: Modesto da Silva Bomfim
SE2: Elpídio Dantas Gomes
SUL: Renato Bordignon

Chefes das Divisões de Geografia:

CO: Valter Alberto Drago
NE1: Roberval Matos da Rocha
NE2: Antônio Carlos Rodrigues
NO: Pedro Edson Leal Bezerra
SUL: Ulisses Pastore

Coordenadores Técnicos:

AC: Célia Brandão de Souza
AL: Sérgio de Souza Alves
AM: Fernando de Souza Lima
AP: Francisco Nelson Pereira do Prado
BA: Antônio Joanilson Costa Borges
CE: Paulo Cordeiro Duarte
DF: Vivian Patrícia Pamplona de Alencar
ES: Max Athaide Fraga
GO: Onésio Francisco Dutra
MA: Jorge Luís Guimarães Ribeiro
MG: Maria Virgínia Fonseca Rocha
MS: Loide Bueno de Souza
MT: Wandir da Costa Ribeiro
PA: Paulo Sérgio de Moraes Borges
PB: José Pereira de Araújo
PE: José Homero Leite Vieira
PI: Izalmí Iólzofi da Silva Lima
PR: Edemilson Mainardes Gonçalves
RJ: Eliana Maria Lisboa Garrão
RN: Maria Alzenira da Silva
RO: Carlos Alberto Holanda
RR: Murilo Cidade Júnior
RS: Vanderlan Alves de Souza
SC: Mário Roberto Schmidt
SE: Alberto Ruan Correia
SP: Henrique Abílio Gonçalves
TO: Raimundo Costa Barbosa

Coordenadores Administrativos:

AC: Antônio Henrique de Souza
AL: Jorge Elias Gomes Bezerra
AM: César Serrato Pinnola
AP: Ariete Maria Sá de Souza
BA: Edgar Augusto de Souza Dias
CE: Rozimar Braga de Lima
DF: Elza Maria Guerra de Miranda
ES: Ana de Fátima Guaitolini
GO: Sandra Maria de Figueiredo
MA: Erinalda Soares da Silva Macedo
MG: Elpidio Dantas Gomes
MS: Aparecido Rodrigues
MT: Ana Ortencia Teixeira Pinto
PA: Max Elias Calil Gomes
PB: Antônio Leal Patrício
PE: Democlaides Botelho Bezerra de Mello
PI: Elício Rodrigues de Abreu
PR: Olindo Frazeto Filho
RJ: Luciene Ribeiro Galart
RN: Wdenizia Andrade de França
RO: Maria Etelvina Cavalcanti Lacerda
RR: Edilsa Maria da Silva
RS: Flávia Marisa Klein Siqueira
SC: Lauro Pimentel Júnior
SE: Terezinha de Santana Almeida
SP: Mitsuo Ito
TO: Ari Azevedo Soares

Coordenadores de Informática:

AC: José Pedro Rea Ortiz
AL: Milton José do Nascimento
AM: Darlan Viana Cavalcante
AP: Raul Tabajara Lima Silva
BA: Antônio Fernando de Carvalho Coppieters
CE: Júlio Marcus Vinicius Freire Coelho
DF: Cilmar Ribeiro Mendonça
ES: Sérgio Pôncio Costa
GO: João Carlos de Oliveira
MA: Solange Ferreira Oliveira Gomes
MG: Carlos Cardoso da Silva
MS: Mário Alexandre de Pinha Frazeto
MT: Camilo Gonçalo Stabilito
PA: Pedro Paulo dos Santos Porto
PB: Antônio Carlos Oliveira da Silva
PE: Antero Francisco Portella
PI: Pedro Ribeiro Soares
PR: Edison José Costa
RJ: Carlos Eduardo Portella Bernardo
RN: Edson Moreira de Aguiar
RO: Elida Fernandes de Oliveira
RR: Vicente de Paulo Joaquim
RS: José Hiram Bandeira da Rosa
SC: Carmo Manoel Pereira
SE: Muciano Menezes Junqueira
SP: Wlamir Almeida Pinheiro
TO: Valmir Lourentino Gouveia

Supervisores da Base Operacional:

AC: Agmar Lopes de Souza
AL: Rubens Amorim de Souza
AM: Fernando de Souza Lima
AP: Marconi Edson Silva Uchôa
BA: Izail Arnaldo de Castro
CE: José Jerônimo Ribeiro Dias

DF: Wagner Alves da Rocha
ES: Lionório Lisboa Duarte
GO: Colemar José de Moura
MA: Demiurgo Lopes Trinta
MG: Rodolfo Ricardo Ferreira
MS: Jovelino Alves de Souza
MT: José Eduardo de Araújo
PA: Edison Carvalho Nogueira
PB: João Batista de Melo Filho
PE: Marcos Antônio Soares Queiroz
PI: Bartolomeu da Silva Melo Filho
PR: Luiz Augusto Loyola Macedo
RJ: Antônio Jorge da Rocha Teixeira
RN: Orlando Batista de Vasconcelos
RO: Carlos Alberto Holanda
RR: Murilo Cidade Júnior
RS: Fernando Antônio Ballester Câmara
SC: Janilton Janir Monguilhott
SE: Alberto Loyola Monte Silva
SP: Amilton de Souza Rocha
TO: Donizete Marques Galvão

Centro de Documentação e Disseminação de Informações - CDDI

Coordenadora: Marise Maria Ferreira

Chefe de Departamento e Gerentes:

Arlindo Mello do Nascimento
Carlos José Lessa de Vasconcellos
Cristina Pereira de Carvalho Lins
Ednalva Maia do Monte
Edna Campelo
Evilmerodac Domingos da Silva
José Augusto dos Santos
Katia Vaz Cavalcanti
Lúcia Regina Dias Guimarães
Luiz Sérgio Cardoso de Sá
Marcos Balster Fiore Correia
Paulo Cesar de Sousa Quintslr
Solange Makrakis

Projeto Editorial

Gerência de Editoração

Estruturação textual e tabular

Carmen Heloisa Pessoa Costa
Beth Fontoura
Sonia Gonçalves Rocha

Diagramação tabular

Beth Fontoura
Sonia Gonçalves Rocha

Copidesque e revisão

Anna Maria dos Santos
Cristina Ramos Carlos de Carvalho
Iaracy Prazeres Gomes
Maria de Lourdes Amorim
Sueli Alves de Amorim

Diagramação

Maria da Graça Fernandes de Lima
Sebastião Monsores

Programação visual

Luiz Carlos Chagas Teixeira

Programação visual dos questionários

Paulo Fernandes

Gerência de Documentação

Normalização bibliográfica e de glossário

Aparecida Tereza Rodrigues Regueira

Ana Raquel Gomes da Silva

Diva de Assis Moreira

Gráfica Digital

Gerência de Gráfica

Impressão e acabamento

Gerência de Criação

Programação visual dos manuais e ilustração

Marcos Balster Fiori Correia